ПРО ЛИСУ

Русский текст Л. Яхнина

Сообщество педагогов - d-seminar.ru

Быстро

mf

Кто вче_ра про_ брал_ся лов_ко к нам на пти_чий двор, на пти_ чий?..

пти_чий двор?

p

К нам на пти_ чий двор, на пти_чий?.. Э_ то ры_ жа_ я плу_тов_ка

пти_ чий двор?

скок че_ рез за_ бор. Э_ то ры_ жа_ я плу_тов_ка

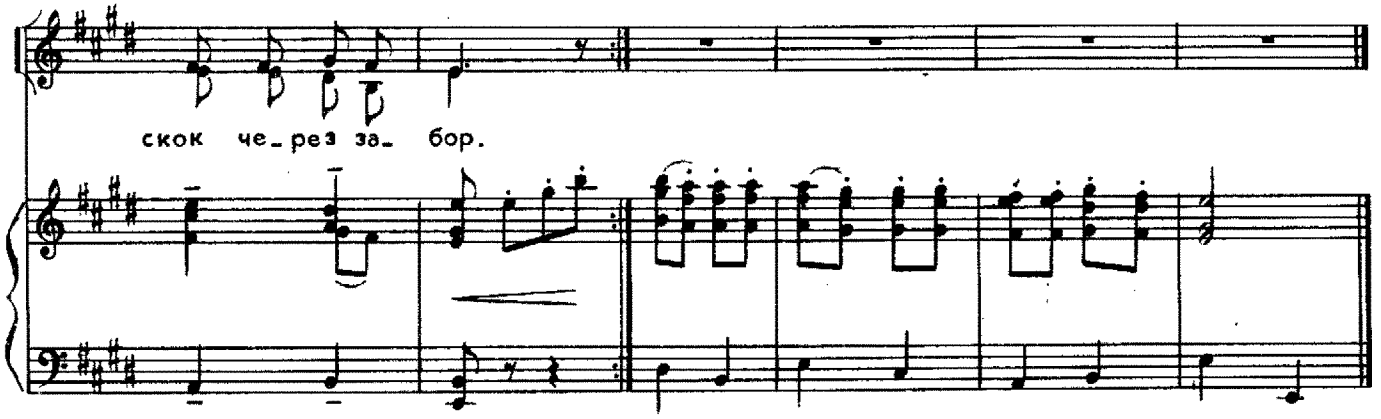

Кто вчера пробрался ловко
К нам на птичий двор?
Это рыжая плутовка
Скок через забор.

Эй, лисичка, осторожно,
Не таскай гусей.
А не то лишиться можно
Всей красы своей.

Группа Вконтакте

Сообщество педагогов - d-seminar.ru