ПРОЩАНИЕ

Слова Н. САКОНСКОЙ

Сообщество педагогов - d-seminar.ru

Умеренно

нар

p

mp

1. Кле_кот жу_ рав_ли_ ный, о_ сень на но_ су...

Сколь_ко па_ у_ ти_ нок за_пле_лось в ле_су! Сколь_ко там зна_ко_ мых

о_ став_ля_ ю я — птиц и на_ се_ ко_ мых,

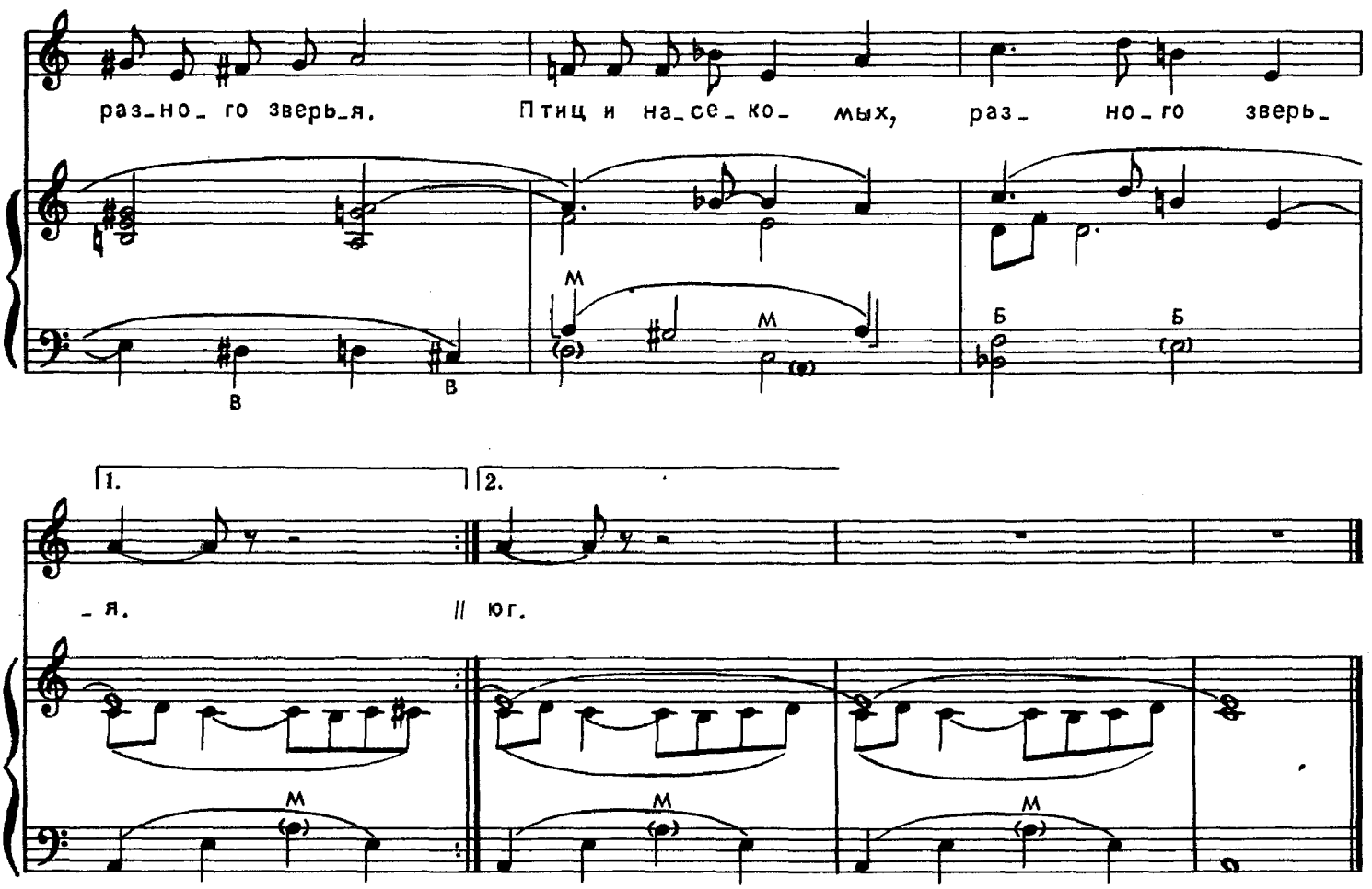

1. Клекот журавлиный,
Осень на носу...
Сколько паутинок
Заплелось в лесу!
Сколько там знакомых
Оставляю я —
Птиц и насекомых,
Разного зверья.

2. Вон на той осине
Пел, бывало, дрозд.
Сколько там осиных
Попадалось гнезд!
Вот под этим дубом
Я поймал ежа.
Еж недолго думал,
Взял да убежал.

3. Что ж вы заскучали,
Темные леса?
Что ж вы замолчали,
Птичьи голоса?
Улетите, птицы,
От метелей-вьюг.
Мне пора учиться,
Вам пора на юг.

Группа Вконтакте
Сообщество педагогов - d-seminar.ru