РАЗ, ДВА, ТРИ, ЧЕТЫРЕ, ПЯТЬ

Чешская народная песня

Русский текст А. МАШИСТОВА

Обработка Р. БОЙКО

Сообщество педагогов - d-seminar.ru

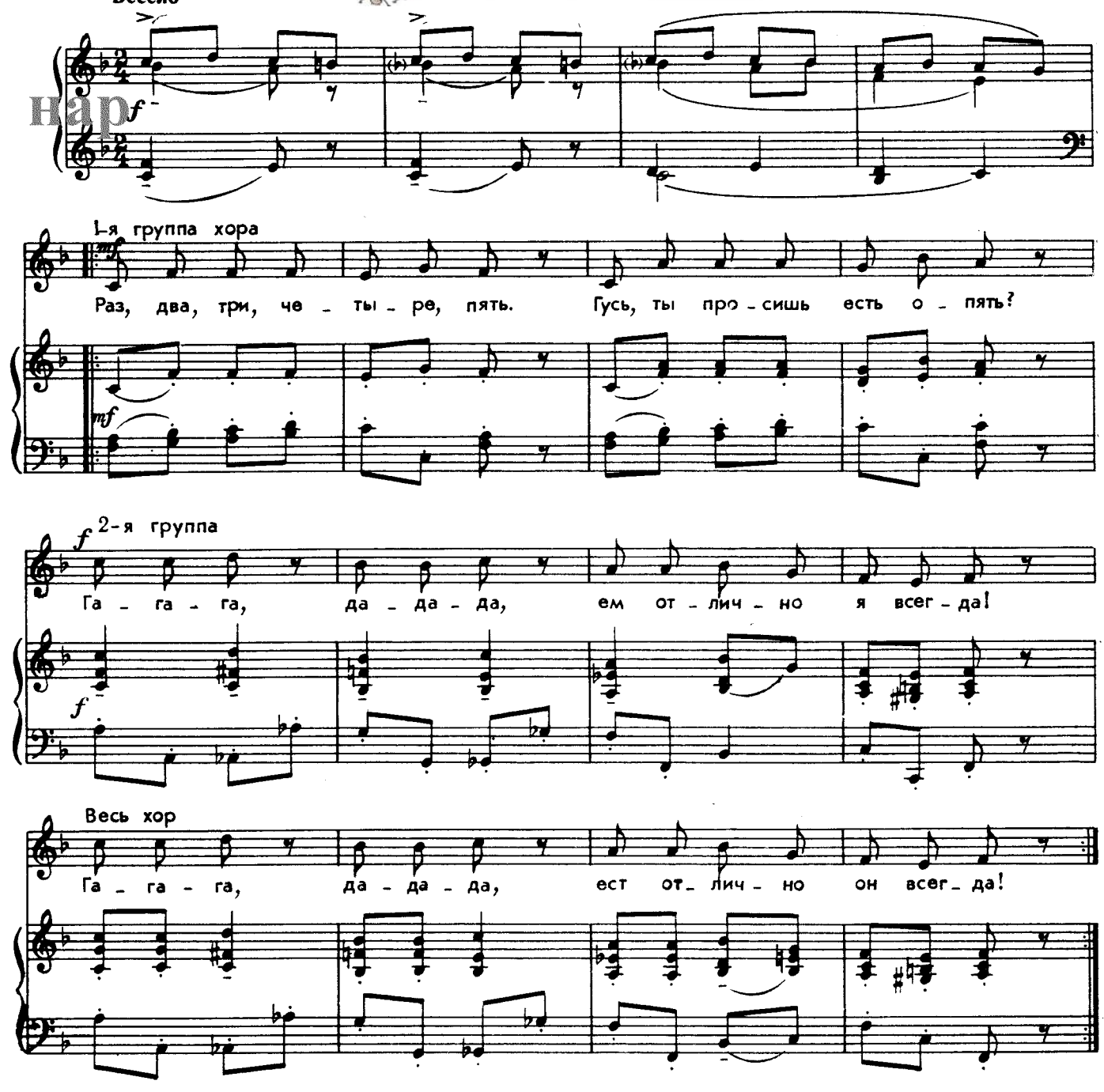

1. Раз, два, три, четыре, пять.
Гусь, ты просишь есть опять?
Га-га-га,
Да-да-да,
Ем отлично я всегда!

2. Я едва мигнуть успел —
Ты две миски каши съел!
Га-га-га,
Да-да-да,
Это вовсе не беда!

3. Хочешь, дам тебе конфет,
Ты их любишь или нет?
Га-га-га,
Да-да-да,
Я не ел их никогда!

4. Больно ты собой хорош,
Где еще таких найдешь?
Га-га-га,
Да-да-да,
Я красавец хоть куда!

Группа Вконтакте
Сообщество педагогов - d-seminar.ru