СЧАСТЛИВЫЙ ДЕНЬ

Сообщество педагогов - d-seminar.ru

Слова М. ИВЕНСЕН

Музыка М. КРАСЕВА

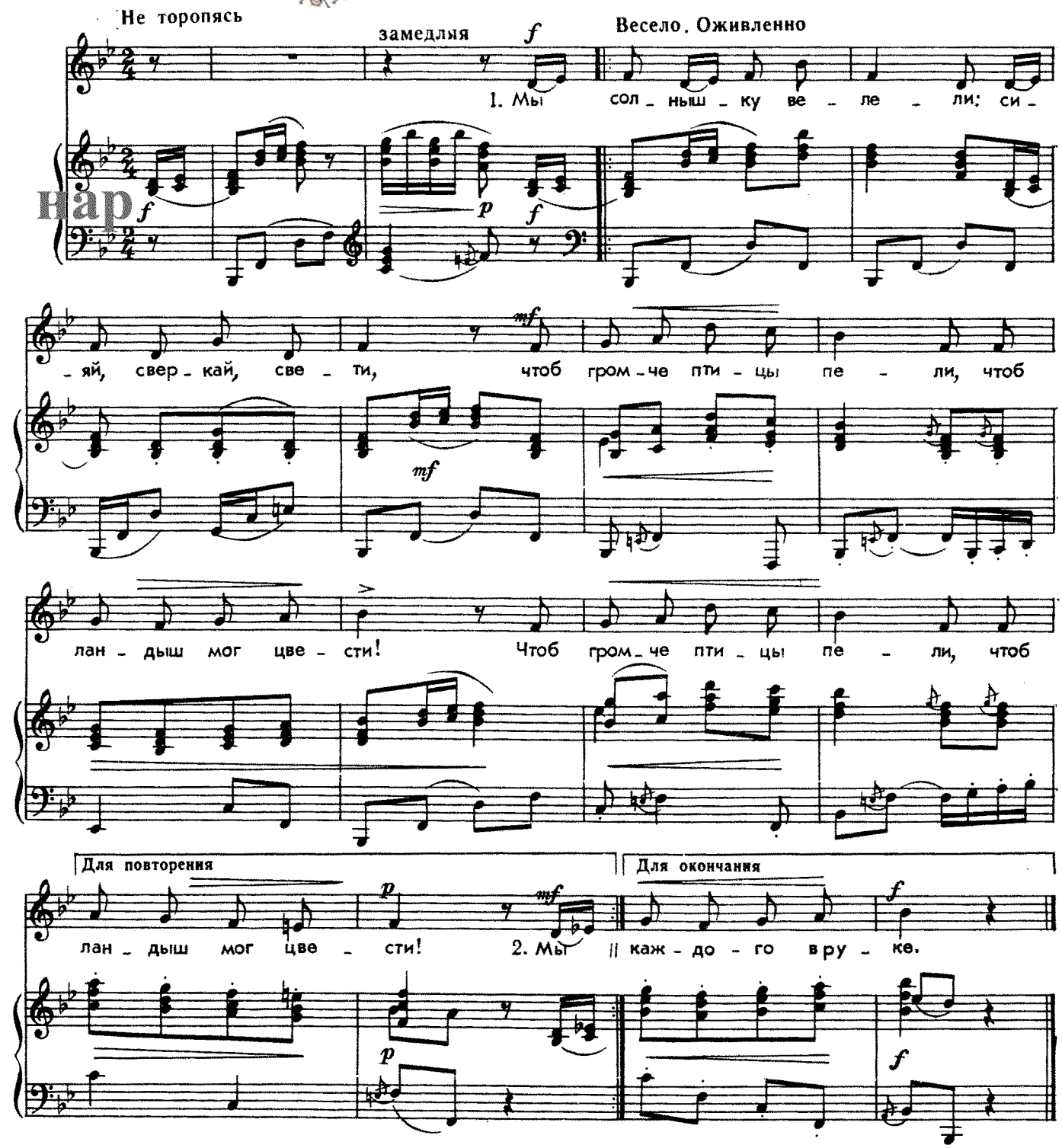

1. Мы солнышку велели:
Сияй, сверкай, свети,
Чтоб громче птицы пели,
Чтоб ландыш мог цвести! } *2 раза*

2. Мы попросили ветер:
Знамена развевай,
Чтоб знали все на свете
Про наш веселый май! } *2 раза*

3. И все, как мы хотели,
В тот майский день сбылось:
И птицы с нами пели,
И солнышко зажглось. } *2 раза*

4. И нас с утра катали
В машинах по Москве,
И флаги трепетали
У каждого в руке. } *2 раза*

Группа Вконтакте

Сообщество педагогов - d-seminar.ru