3. Незнакомой дорогой пойдем,
Здравствуй, школа — приветливый дом.
В страну знаний, друзья, нам так долго идти,
Будет наш детский сад помогать нам в пути.

Вступление

Дети становятся парами лицом друг к другу, боком к зрителям. У мальчика в правой руке — шарик, у девочки — букетик цветов.

1–2 такты. Покачиваются вправо-влево, ноги чуть расставлены.

3–4 такты. Поворачиваются каждый вокруг себя.

5–8 такты. Повторяются движения 1–4 тактов, но в конце 8 такта соединяют левые руки.

9 такт. Делают шаг навстречу друг другу правой ногой.

10 такт. Приставляют рядом левую ногу и чуть приседают.

11 такт. Делают шаг назад левой ногой.

12 такт. Приставляют правую ногу, чуть приседают.

13–15 такты. Кружатся «вертушкой» и поворачиваются лицом к зрителям и исполняют песню. Музыка вступления и движения к нему повторяются после каждого куплета.

После песни, на музыку вступления дети, подняв правую руку, машут «До свидания», уходя спиной назад.



Прощание с журавликом

Муз. и сл. З. Роот

Сообщество педагогов - d-seminar.ru

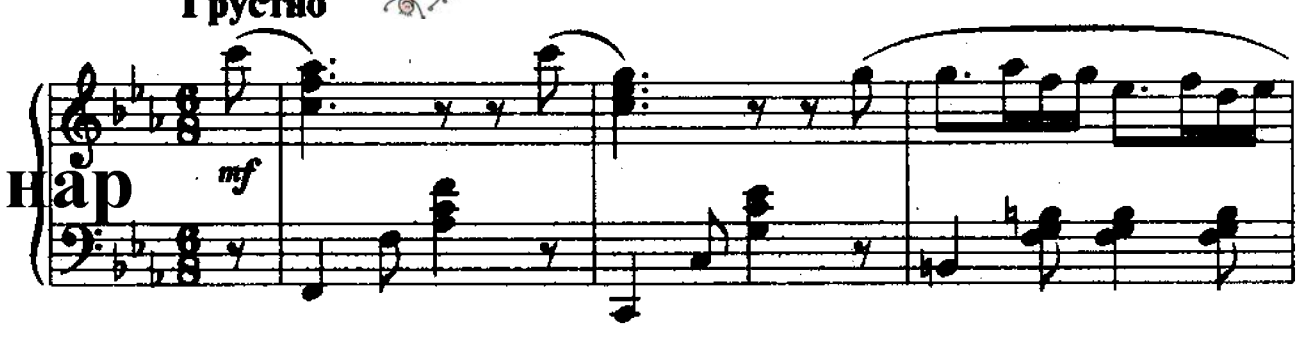

1. Да - ле - ко ум - ча - лись гро - зы,

ста - ли хму - ры - ми дож-ди. Со - би - ра - ют -

- ся, хло - по - чут в путь-до-ро - гу жу - рав - ли.

rit.

Припев

Жу - ра - вуш-ка - жу - рав - лик, ле -

- тишь ты в не-бе - сах, как ма-лень-кий ко - раб - лик, под -

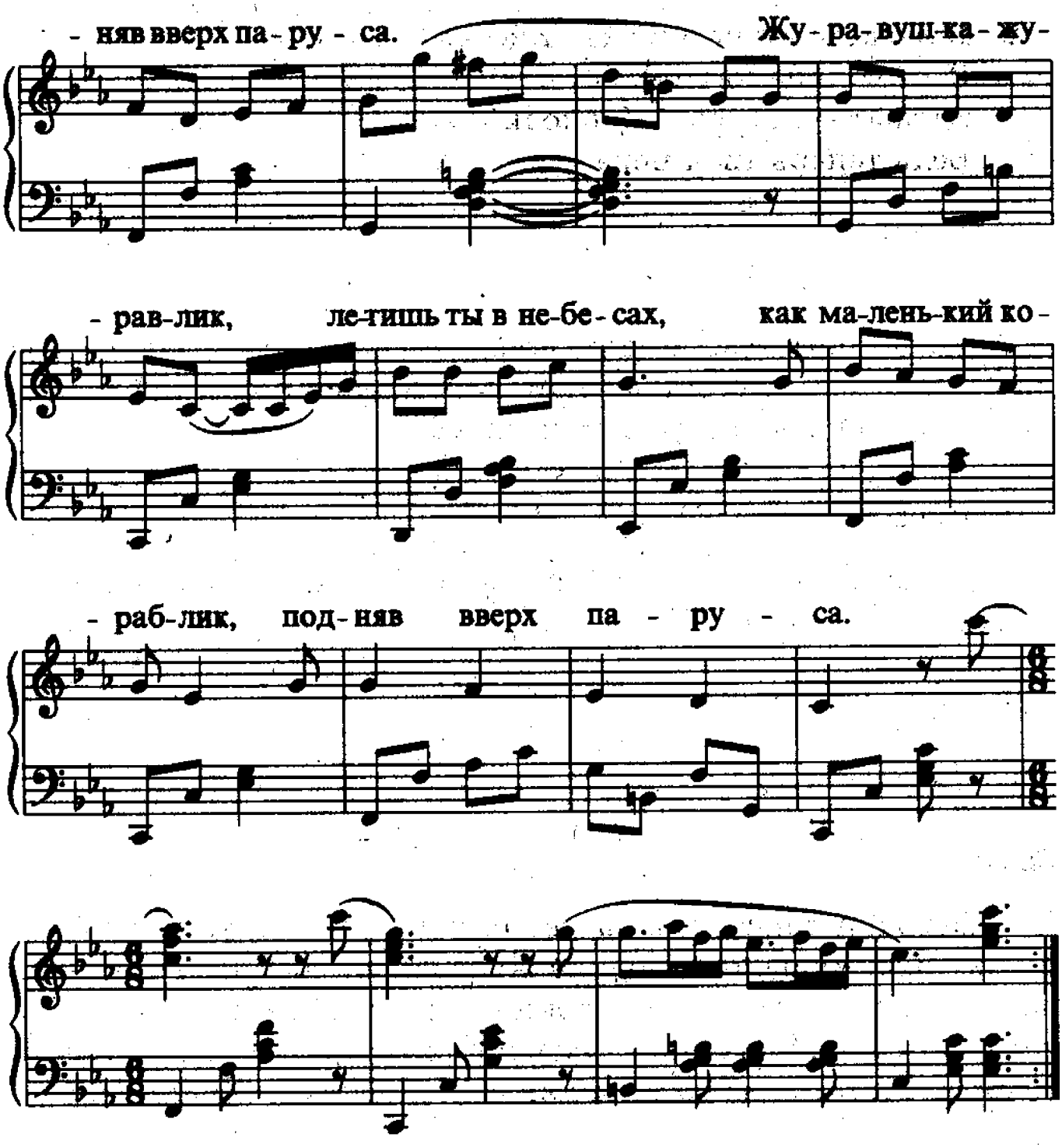

1. Далеко умчались грозы,
   Стали хмурыми дожди.
   Собираются, хлопочут
   В путь-дорогу журавли.

Припев:

Журавушка-журавлик,
Летишь ты в небеса,
Как маленький кораблик,
Подняв вверх паруса.

2. В легком танце кружат листья,
И от солнца нет тепла.
Здравствуй, осень! Приходи к нам,
Ведь теперь твоя пора.

Припев.

Дети стоят врассыпную попарно (мальчик-девочка), в руках у девочек — осенние листья, у мальчиков в правых руках — бумажные фигурки журавлей.

Вступление

Девочки машут листьями над головой, мальчики держат журавликов перед собой.

1-й куплет

Все поют.

Припев

Девочки поют, стоя на месте, машут листочками по бокам вверх-вниз, мальчики, подняв журавлика, обегают девочек два раза и встают на место. При повторении припева мальчики поют, стоя на месте, помахивая журавликом над головой, девочки обегают мальчиков два раза, помахивая листочками над головой.

2-й куплет

Все поют.

Припев

Повторяются движения припева.

Музыка вступления

Мальчики, подняв журавликов над головой, легко убегают. Девочки, стоя на месте, машут листочками

Группа Вконтакте
Сообщество педагогов - d-seminar.ru