СОЛНЫШКО

Слова М. Сергеевой

Сообщество педагогов - d-seminar.ru

Музыка И. Кошминой

Подвижно. Широко, торжественно

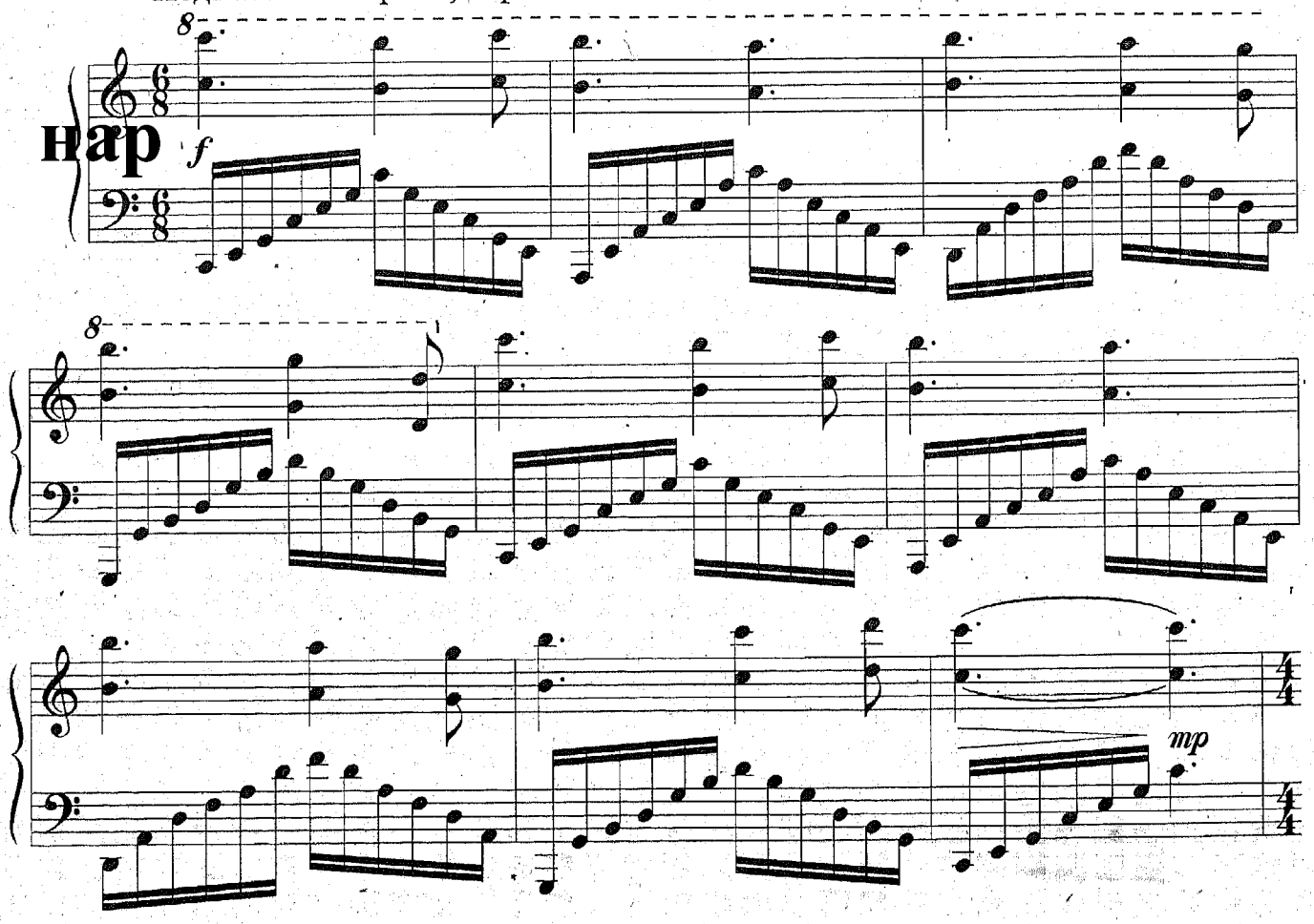

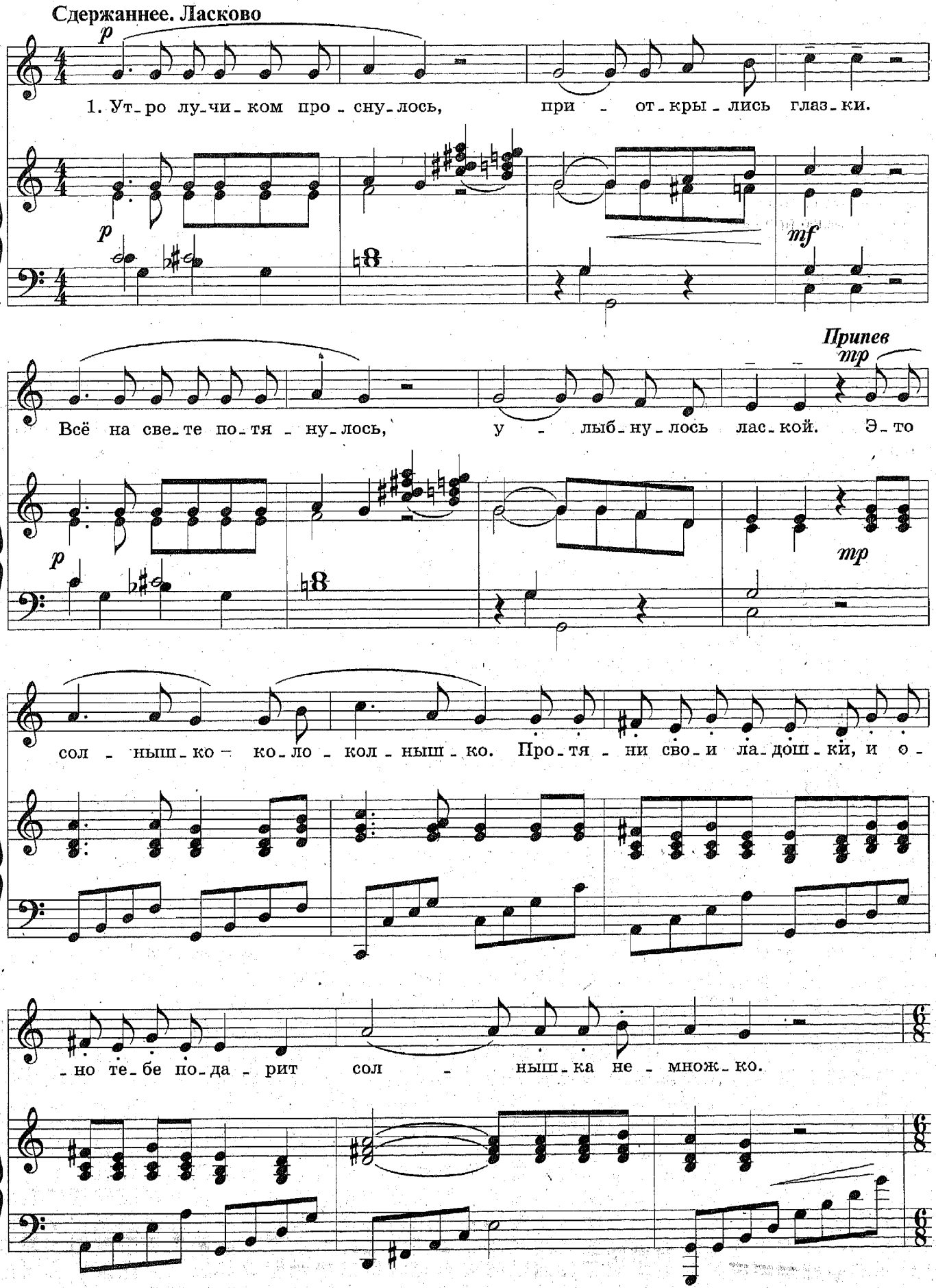
Сдержаннее. Ласково
p
1. Ут_ро лу_чи_ком про_ сну_лось, при_ от_кры_лись глаз_ки.
mf
Припев
mp
Всё на све_те по_тя_ ну_лось, у_ лыб_ну_лось лас_кой. Э_то
mp
сол_ныш_ко_ ко_ло_ кол_ныш_ко. Про_тя_ни сво_и ла_дош_ки, и о_
_но те_бе по_да_рит сол_ ныш_ка не_ множ_ко.

Подвижно. Радостно

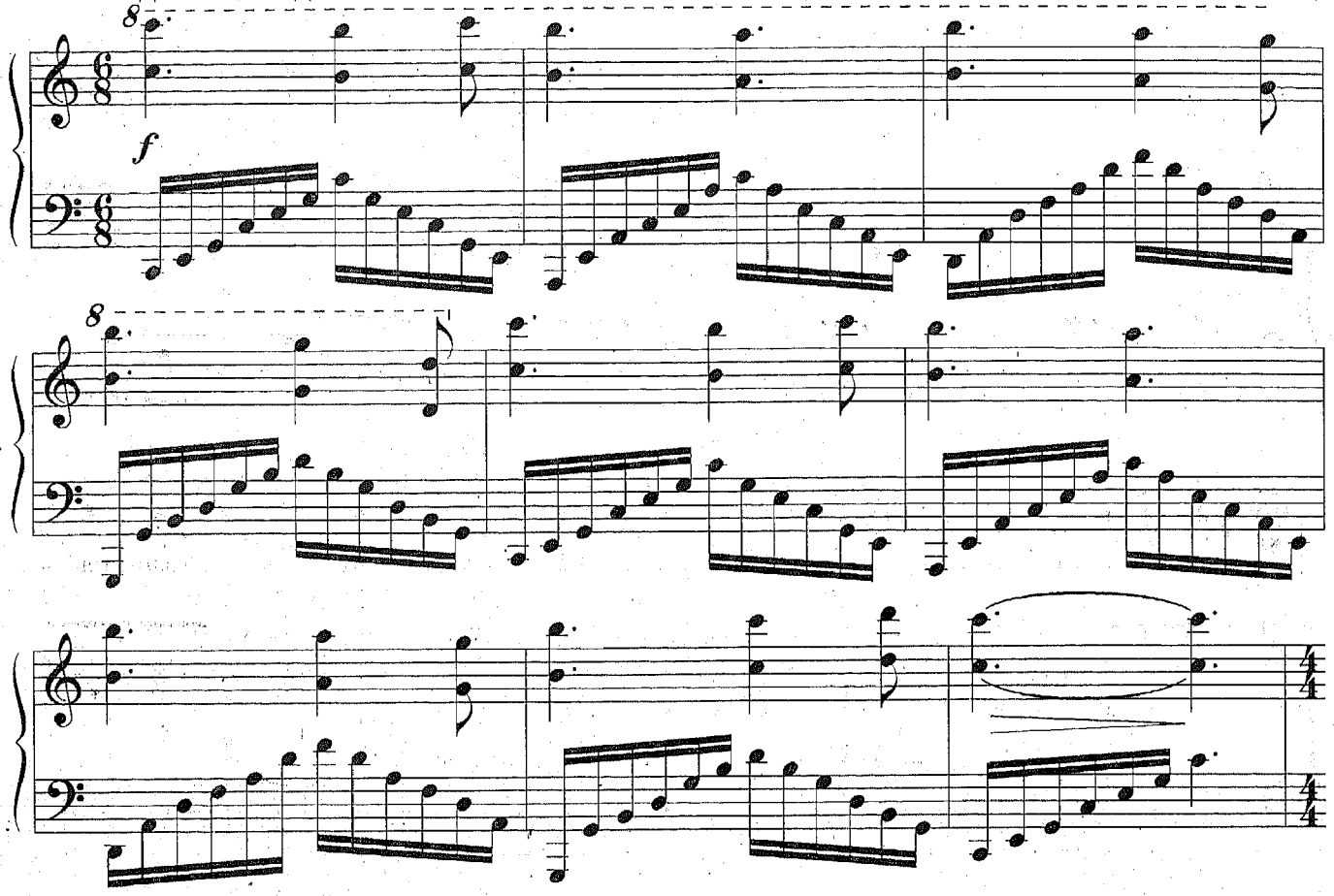

Сдержаннее

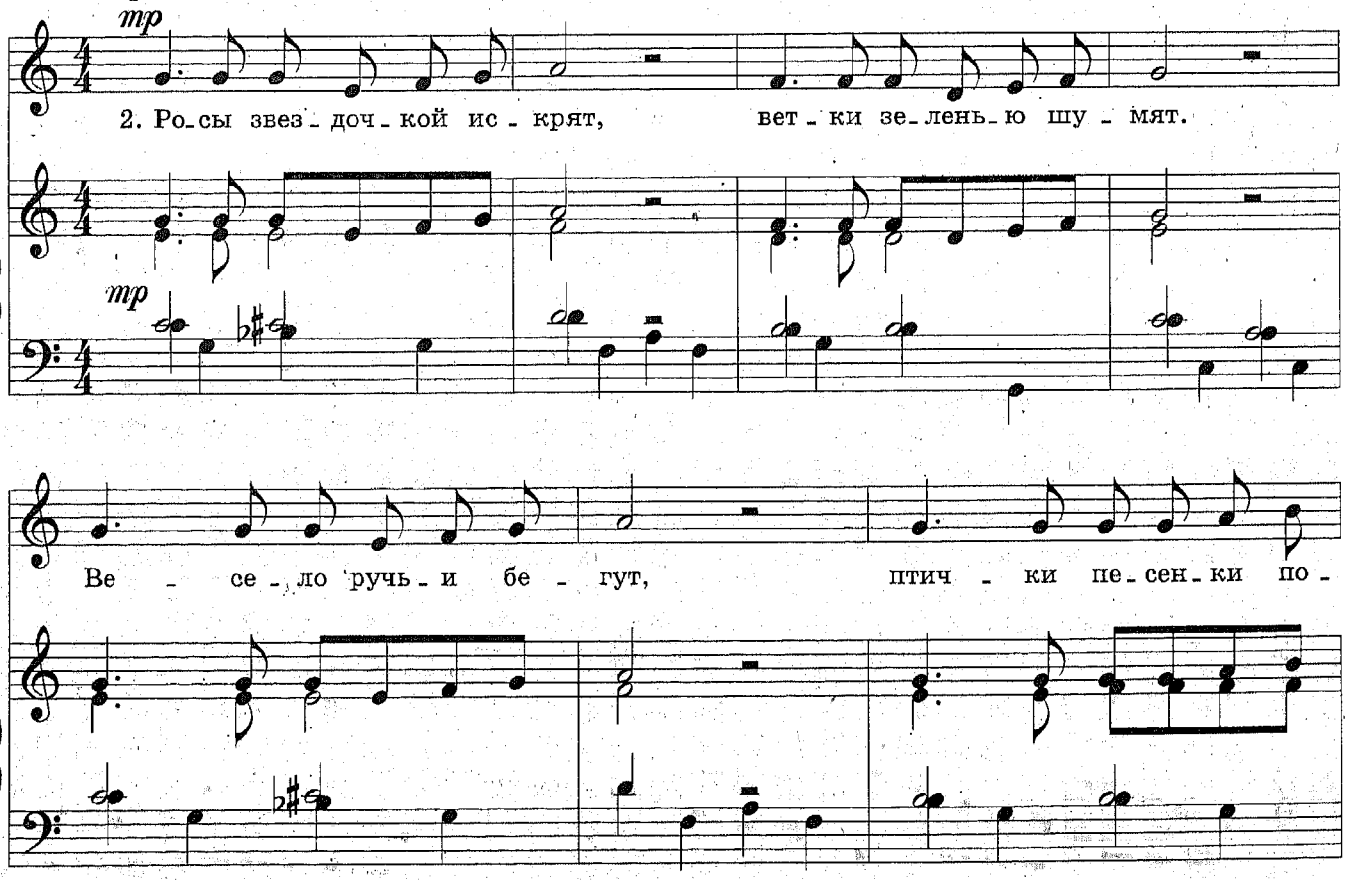

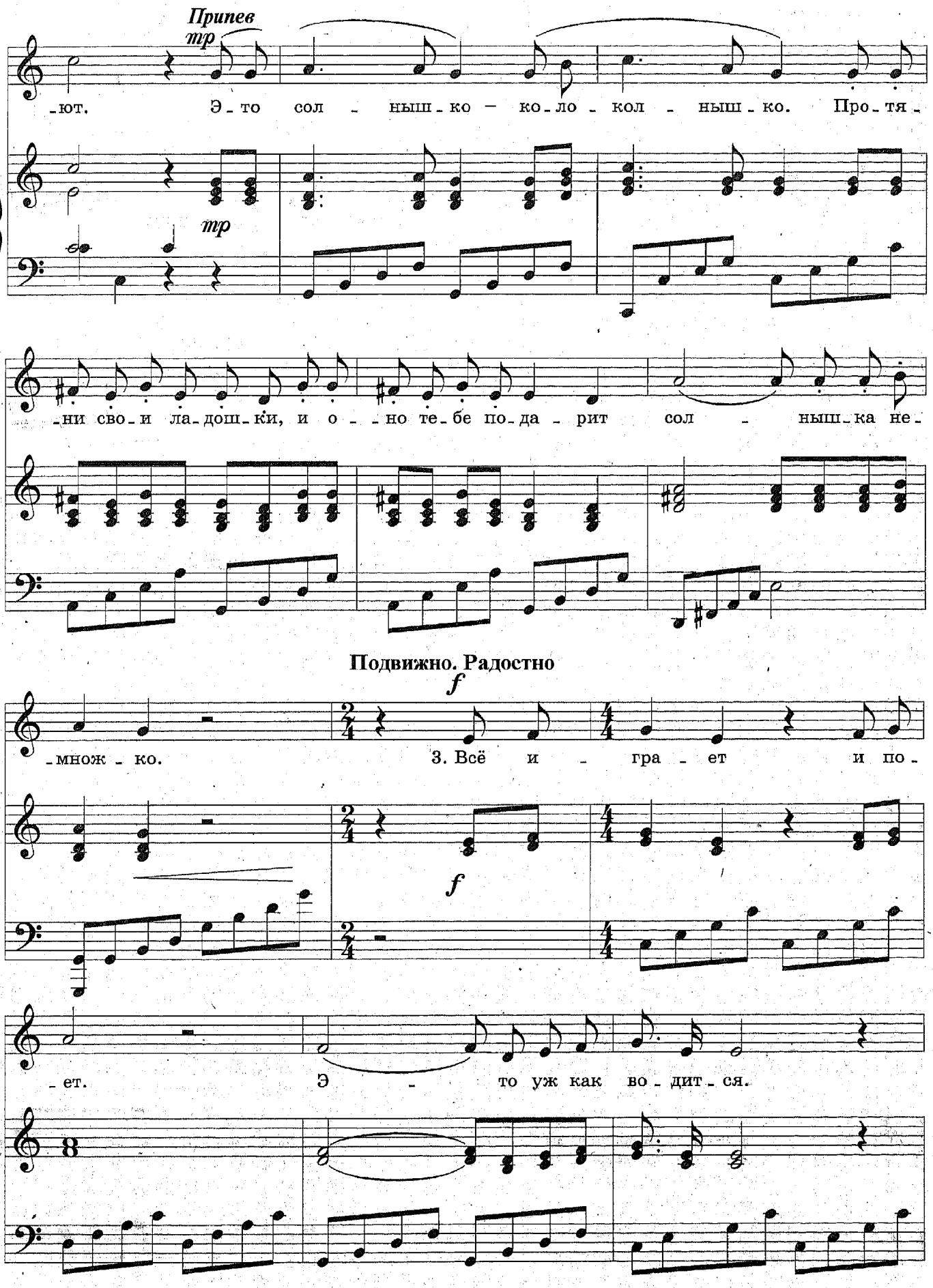
Припев
тр
ют. Э то сол ныш ко ко ло кол ныш ко. Про тя
тр
ни сво и ла дош ки, и о но те бе по да рит сол ныш ка не
Подвижно. Радостно
f
множ ко. 3. Всё и гра ет и по
f
ет. Э то уж как во дит ся.

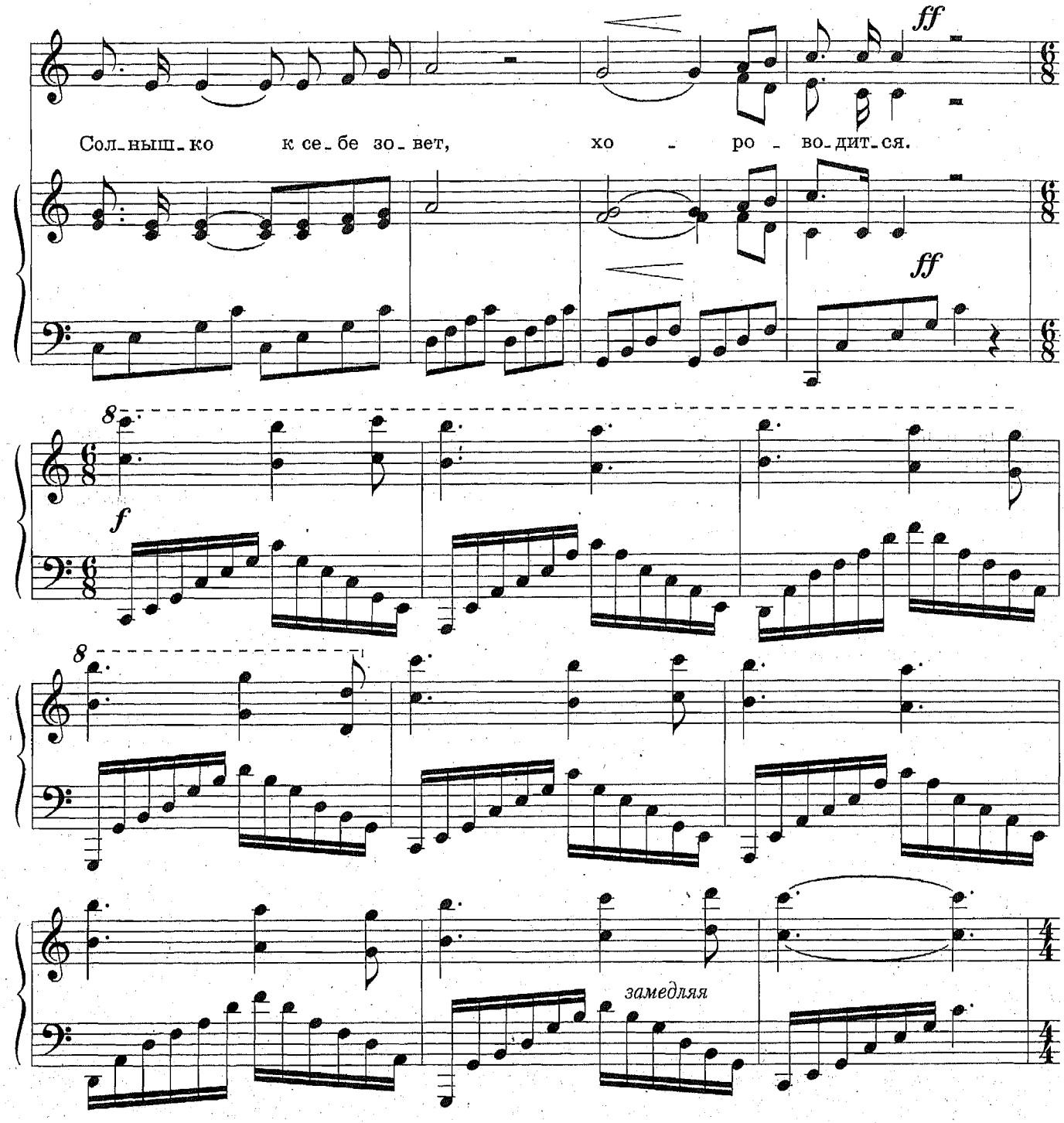

1. Утро лучиком проснулось,
Приоткрылись глазки.
Все на свете потянулось,
Улыбнулось лаской.

Припев:
Это солнышко-колоколнышко,
Протяни свои ладошки
И оно тебе подарит
Солнышка немножко.

2. Росы звездочкой искрят,
Ветки зеленью шумят.
Весело ручьи бегут,
Птички песенки поют.

Припев

3. Все играет и поет -
Это уж как водится.
Солнышко к себе зовет,
Хороводится!

Припев

Группа Вконтакте
Сообщество педагогов - d-seminar.ru