Солнышко проснется

Сл. Т. Калинина

Сообщество педагогов - d-seminar.ru

С. Баневич

Спокойно, ласково

Голос

ф-но

нар

mp

p нежно

Дет-ство на - чи - на - ет - ся

с ма - ми - ной у - лыб - ки, с ко - лы - бель - ной пес - ни, с у - див - лен - ных снов.

Дет - ство на - чи - на - ет - ся с де - до - вой ка - лит - ки, с но - во - год - ней ел - ки,

f

Набор и транспорт нот - Александр Кондаков.E-mail: Kond-Alexandr@yandex.ru
Также ноты можно найти на сайте Нотного Архива России www.notarhiv.ru

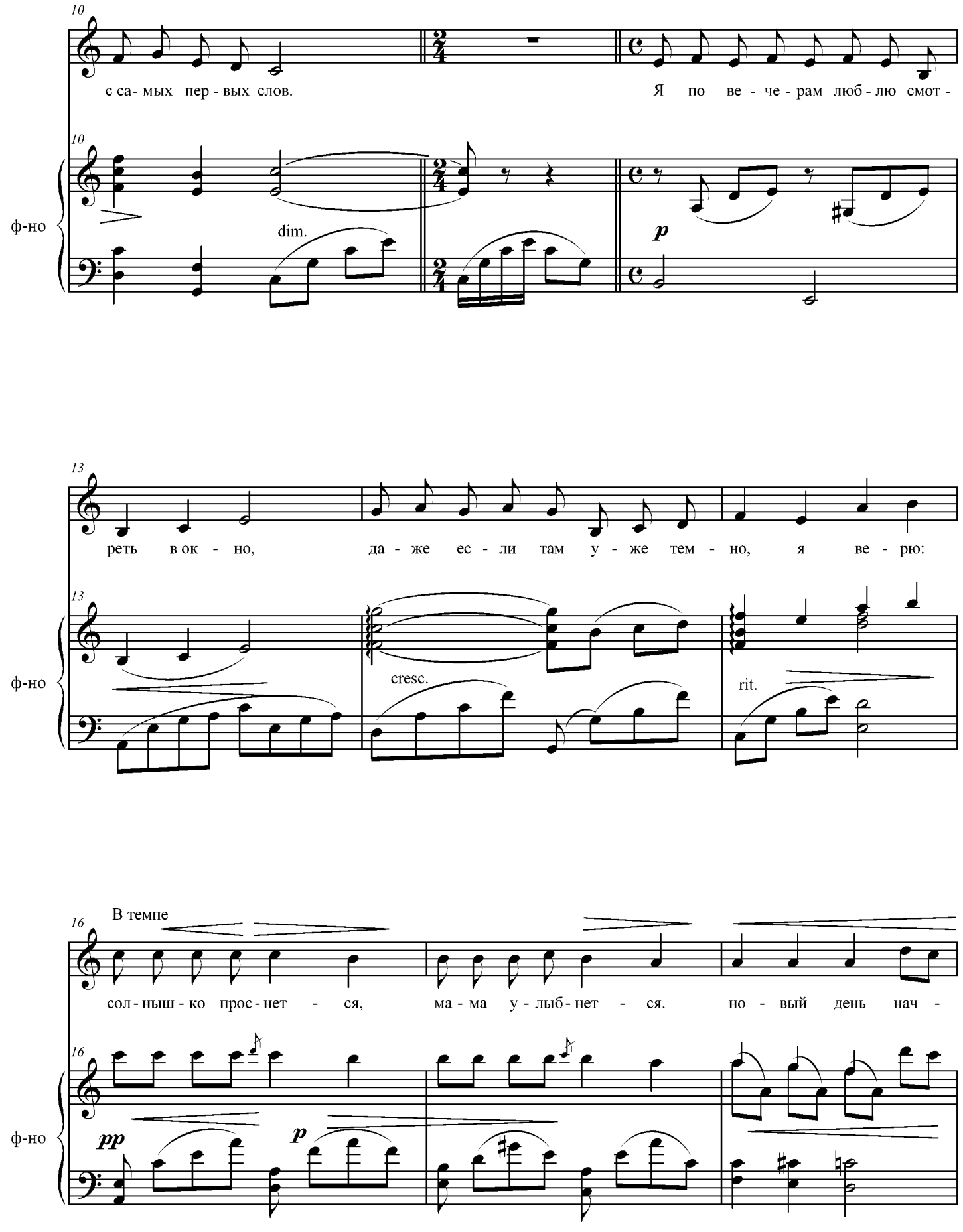
10
с са- мых пер - вых слов.
Я по ве - че - рам люб - лю смот -
ф-но
dim.
p
13
реть в ок - но,
да - же ес - ли там у - же тем - но, я ве - рю:
ф-но
cresc.
rit.
16
В темпе
сол - ныш - ко прос - нет - ся,
ма - ма у - лыб - нет - ся.
но - вый день нач -
ф-но
pp
p

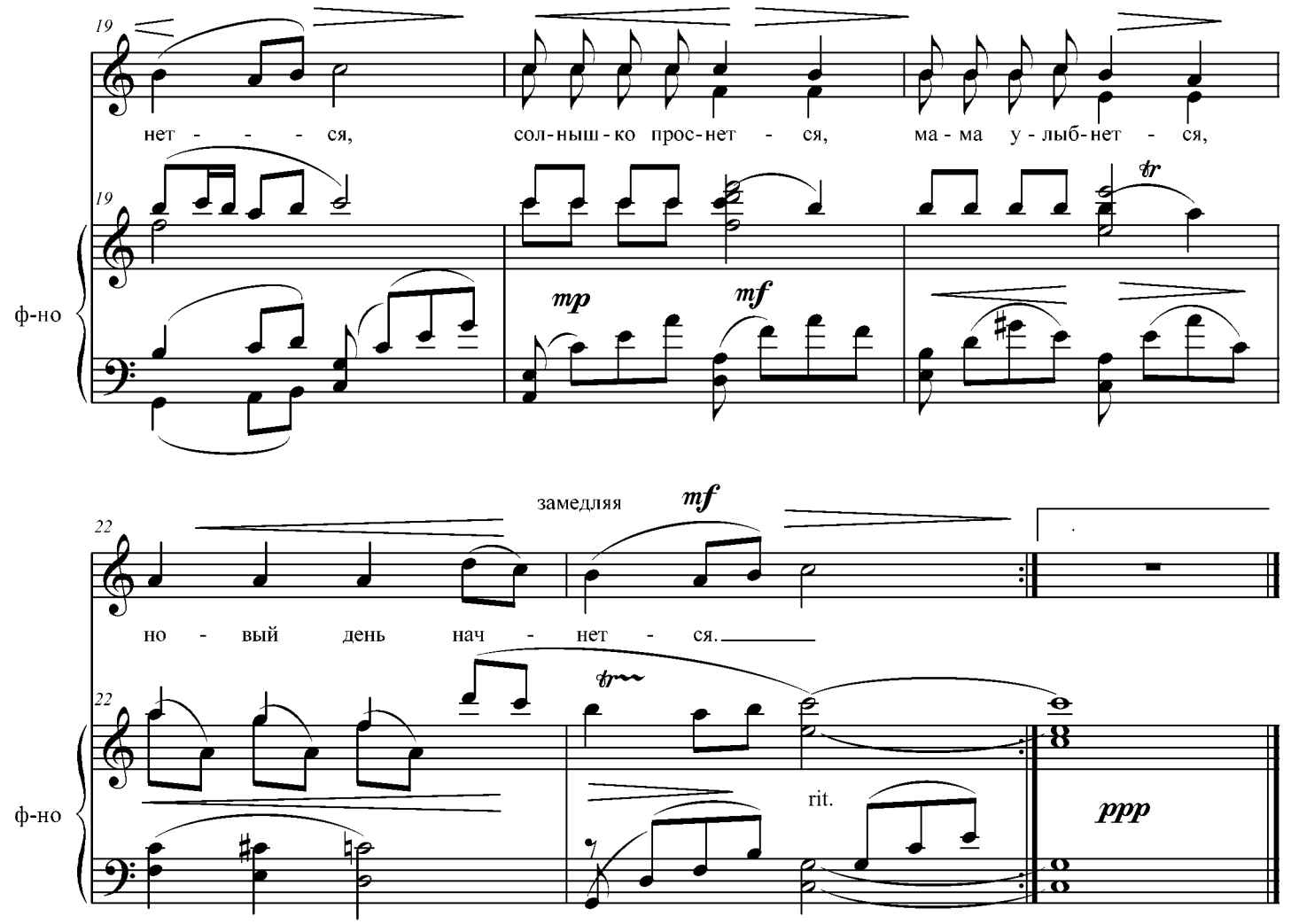

2. В детстве все сбывается, в детстве мы крылаты.
Это только в детстве каждый может вдруг
Над мостами Невскими или над Арбатом,
Не спросясь у мамы сделать первый круг.

Припев.

3. В детстве близким кажется свет звезды далекой.
Возле самых окон стаи облаков.
И с порога, отчего вдаль бегут дороги,
И большие реки- дети родников.

Припев.

Группа Вконтакте
Сообщество педагогов - d-seminar.ru