СУРОК

Сообщество педагогов - d-seminar.ru

Л. БЕТХОВЕН

Умеренно

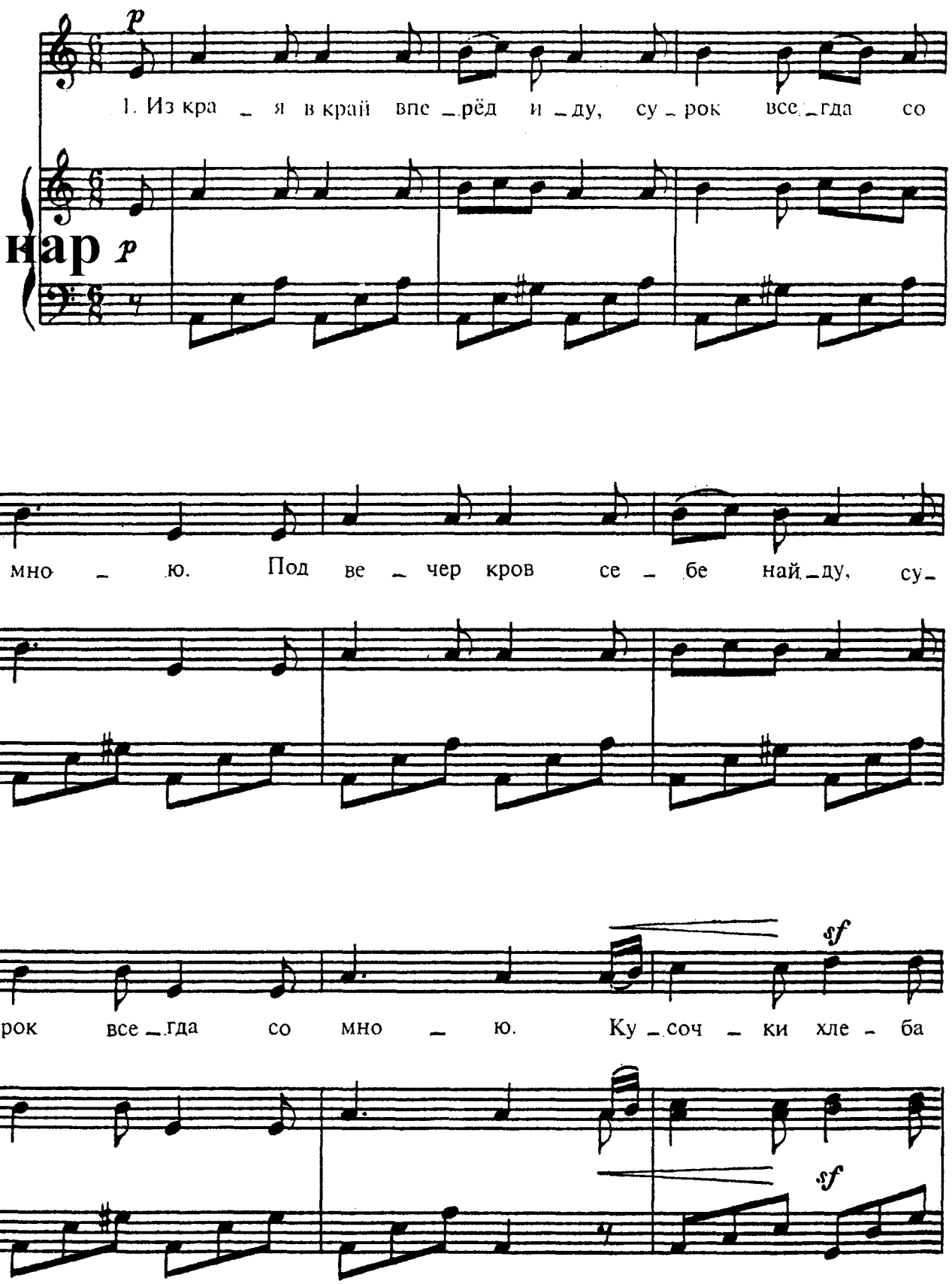

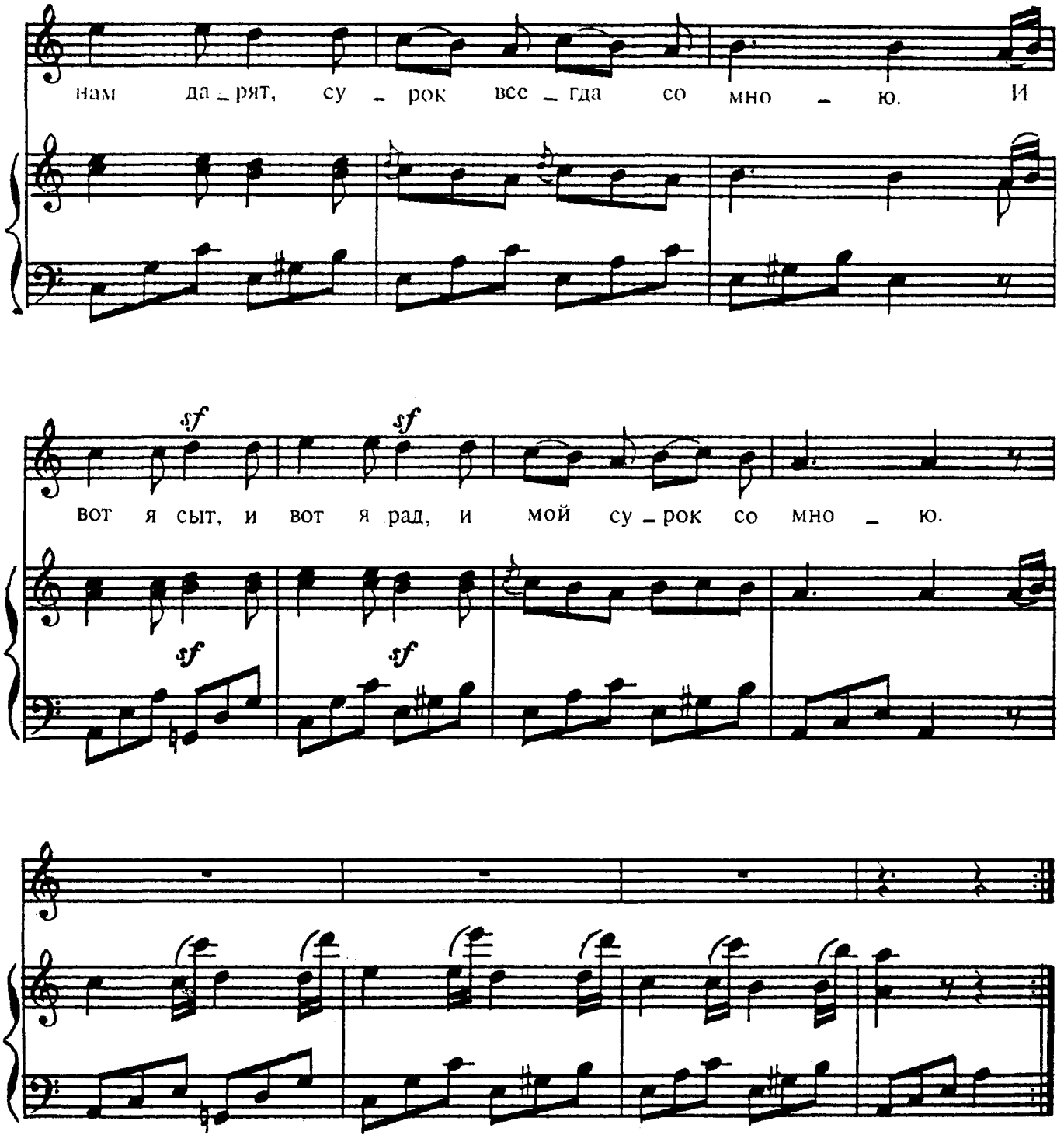

1. Из края в край вперёд иду,
Сурок всегда со мною.
Под вечер кров себе найду,
Сурок всегда со мною.
Кусочки хлеба нам дарят,
Сурок всегда со мною.
И вот я сыт, и вот я рад,
И мой сурок со мною.

2. Подайте грошик нам, друзья,
Сурок всегда со мною.
Обедать, право, должен я
И мой сурок со мною.
Мы здесь пробудем до утра,
И мой сурок со мною.
А завтра снова в путь пора,
Сурок всегда со мною.

Группа Вконтакте
Сообщество педагогов - d-seminar.ru