Танец зайчиков

Для детей младшей и средней групп ДОУ
Слова, музыка и композиция движений **Е. М. Лагутиной,**
школа-сад № 4, г. Кола Мурманской обл.

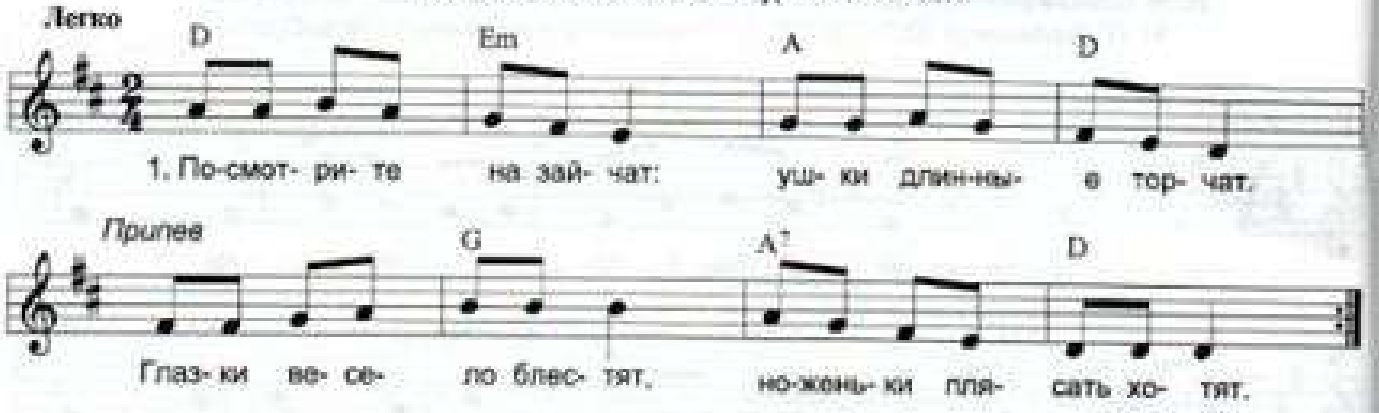

1. Посмотрите на зайчат:
Ушки длинные торчат.
Припев:
Глазки весело блестят,
Ноженьки плясать хотят.

Поёт музыкальный руководитель или воспитатель.
Дети-зайчики показывают ушки.

Выполняют "пружинку",
"топотушки".

2. Зайцы весело живут,
Зайцы пляшут и поют.
Припев.

Выставляют ногу на пятку.

3. Зайцам весело у нас,
Все они пустились в пляс.

Прыгают на двух ногах.

Сообщество педагогов - d-seminar.ru

Танец медвежат

Для детей младшей и средней групп ДОУ
Слова, музыка и композиция движений **Е. М. Лагутиной,**
школа-сад № 4, г. Кола Мурманской обл.

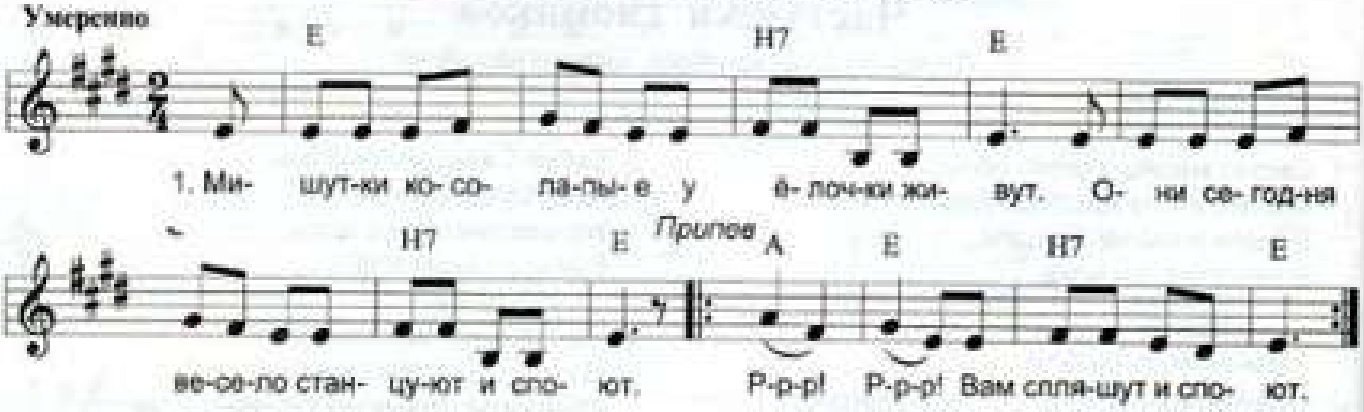

1. Мишутки косолапые у ёлочки живут.
Они сегодня весело станцуют и споют.
Припев (2 раза):
Р-р-р!
Р-р-р!
Вам спляшут и споют.

Поёт музыкальный руководитель или воспитатель.
Идут по кругу вперевалочку.

Рычат вправо.
Рычат влево.
Поворачиваются 1 раз вперевалочку.

2. Резвятся, кувыркаются — *Выставляют ногу на пятку.*
И любят танцевать.
Сегодня мишкам весело,
А завтра лягут спать. — *Выполняют "пружинку", приседают на корточки.*
Припев (2 раза):
Р-р-р! — *Рычат вправо.*
Р-р-р! — *Рычат влево.*
До лета лягут спать. — *Ладошки – под голову и закрывают глаза.*

Группа Вконтакте

Сообщество педагогов - d-seminar.ru

Танец косолапых мишек

Для детей средней и старшей групп ДОУ
Слова, музыка и композиция движений **Е. М. Лагутиной,**
школа-сад № 4, г. Кола Мурманской обл.

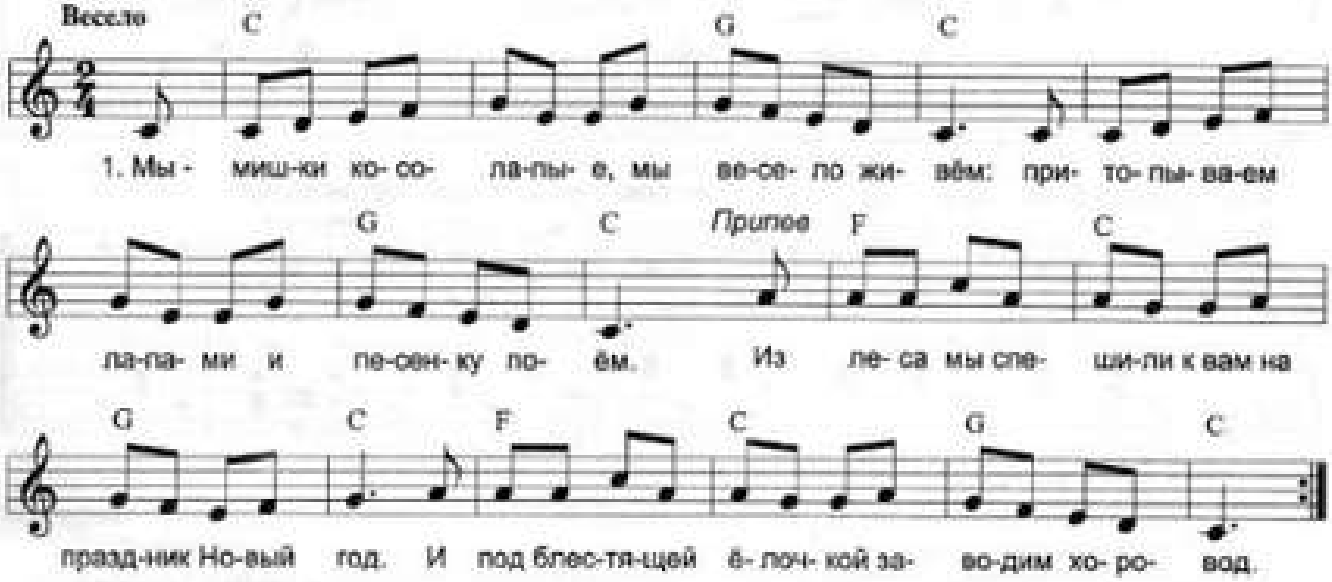

1. Мы – мишки косолапые,
Мы весело живём:
Притопываем лапами
И песенку поём. — *Выполняют "пружинку", "притопы".*
Припев:
Из леса мы спешили к вам — *Один поворот влеревалочку вправо.*
На праздник Новый год.
И под блестящей ёлочкой — *Один поворот влеревалочку влево.*
Заводим хоровод.

2. Мы, мишки косолапые, — *Протягивают вперёд бочонки.*
Детишкам дарим мёд.
Пусть с мамами и папами — *Выставляют ногу на пятку.*
Встречают Новый год!
Припев.