ТАПАЛІНЫЯ ПУШЫНКІ

Сл. і муз. Я. Жабко

Сообщество педагогов - d-seminar.ru

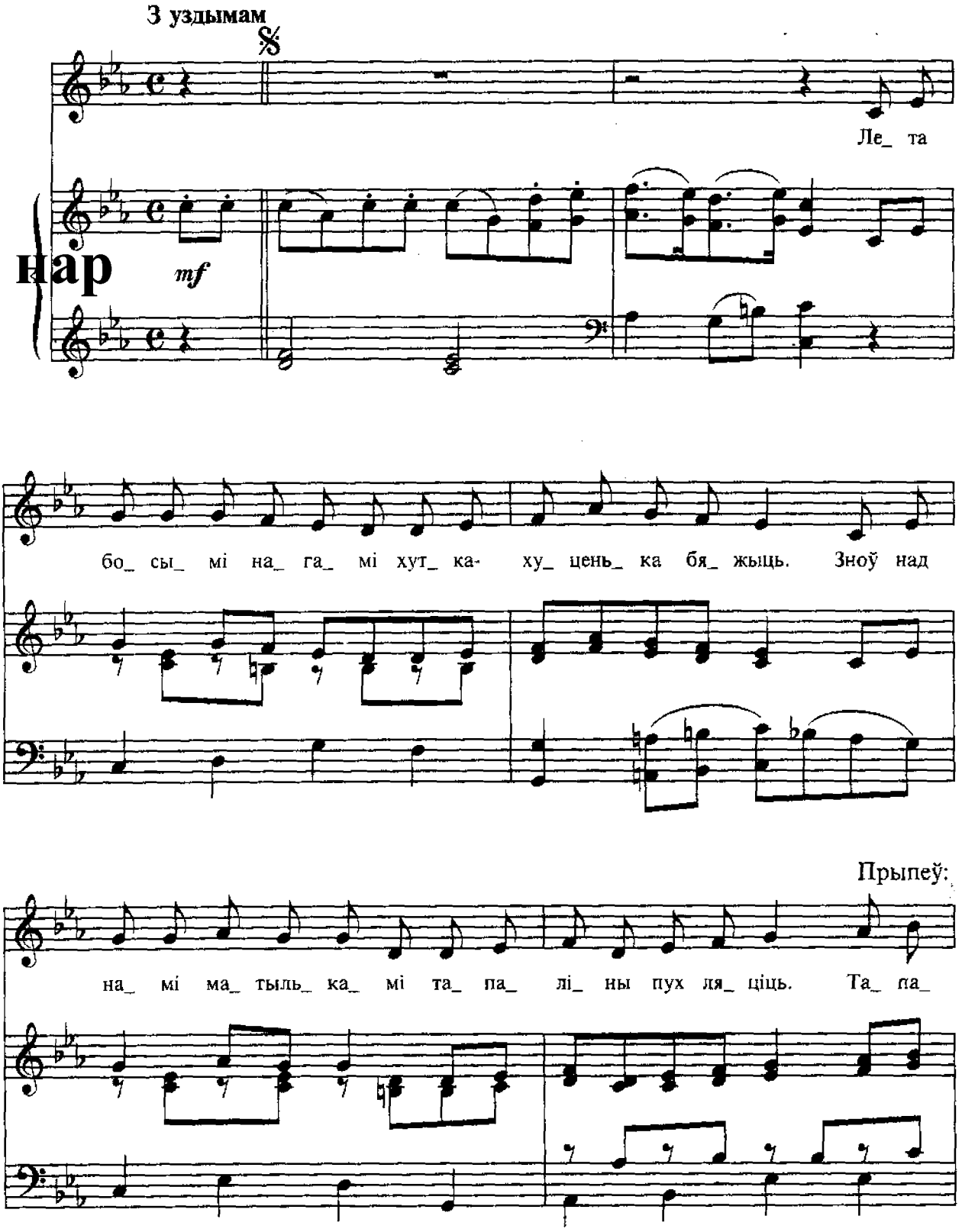

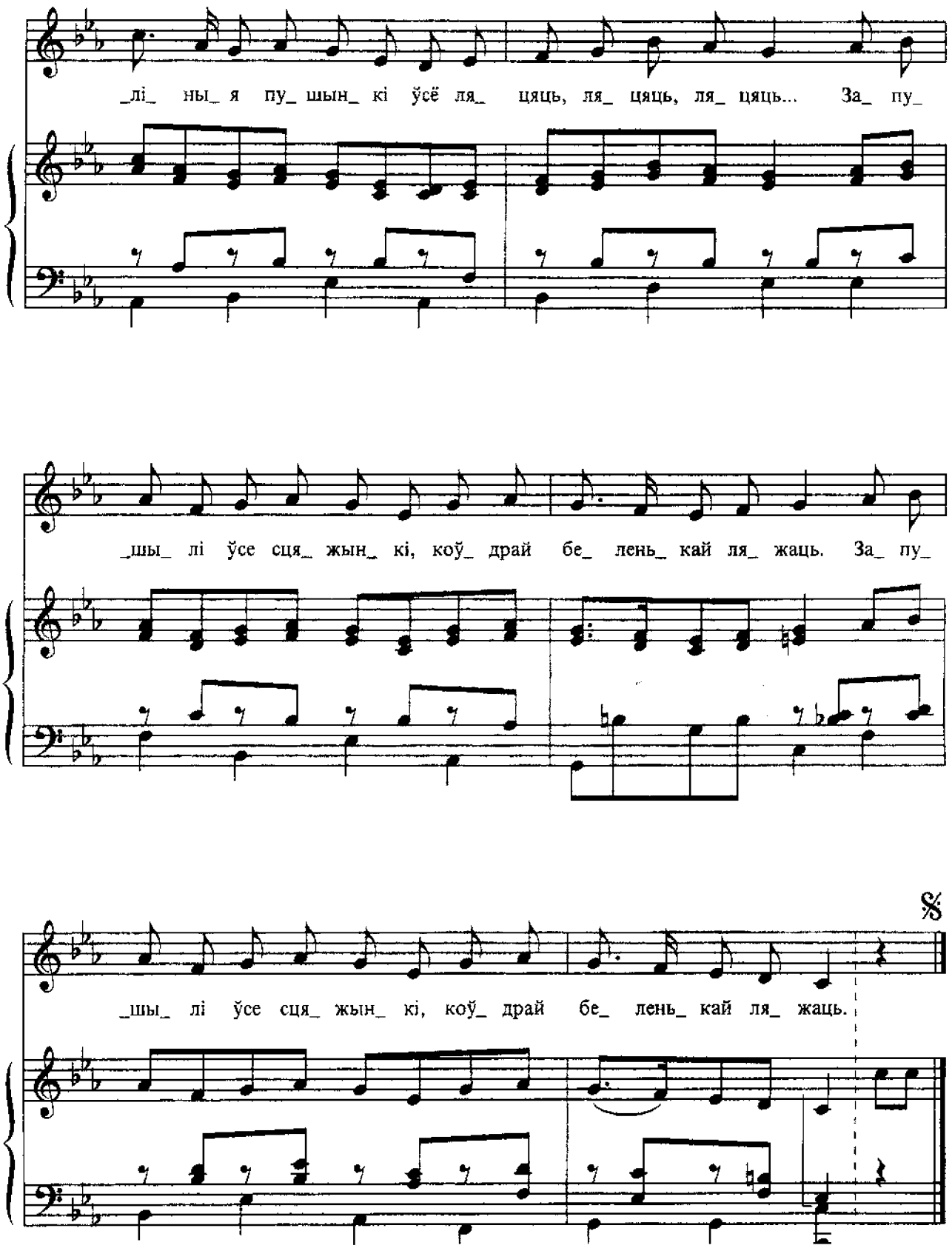
_лі_ ны_ я пу_ шын_ кі ўсё ля_ цяць, ля_ цяць, ля_ цяць... За_ пу_
_шы_ лі ўсе сця_ жын_ кі, коў_ драй бе_ лень_ кай ля_ жаць. За_ пу_
_шы_ лі ўсе сця_ жын_ кі, коў_ драй бе_ лень_ кай ля_ жаць.
𝄋

1. Лета босымі нагамі
Хутка, хуценька бяжыць.
Зноў над намі матылькамі
Тапаліны пух ляціць.

Прыпеў: Тапаліныя пушынкі
Ўсё ляцяць, ляцяць, ляцяць...
Запушылі ўсе сцяжынкі,
Коўдрай беленькай ляжаць. } *2 раза*

2. Хутка ветрык працавіты
Ўсе пушынкі падмяце.
Колер кветак сакавітых
Зноў вясёлкай ажыве.

Прыпеў.

Группа Вконтакте
Сообщество педагогов - d-seminar.ru