ТЕРПЕНИЕ... МИНУТОЧКУ...

Стихи В. Харитонова

Сообщество педагогов - d-seminar.ru

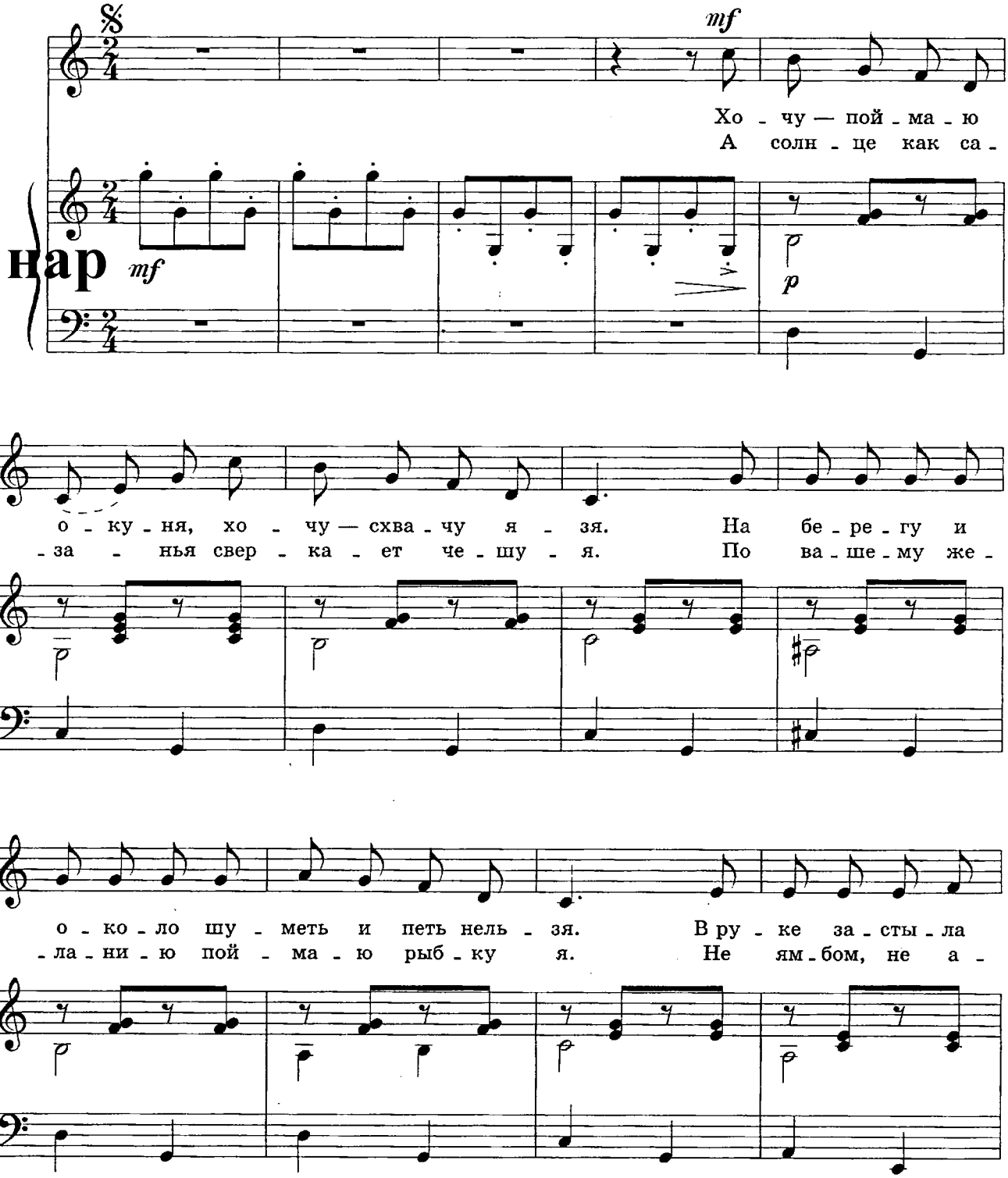

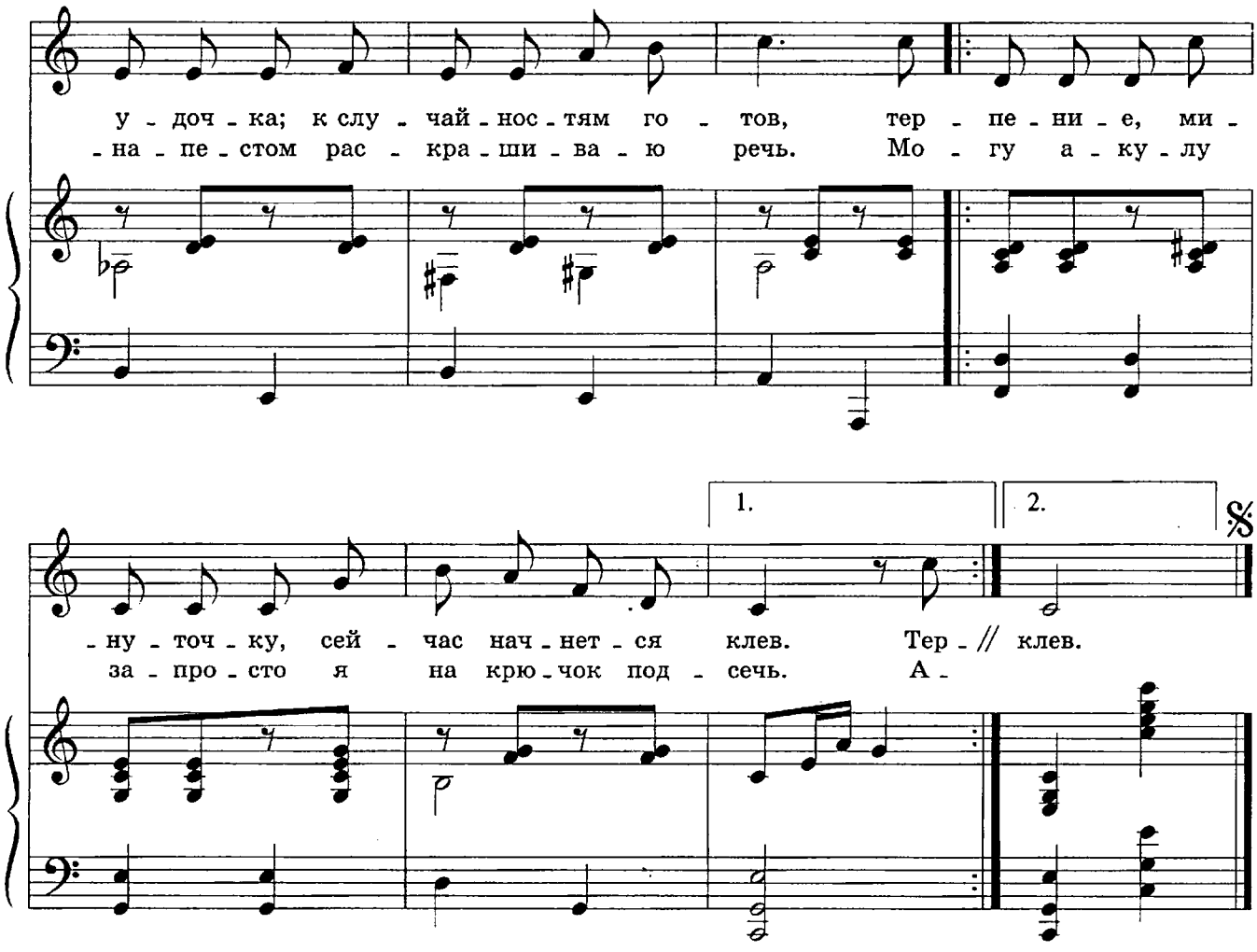

Хочу — поймаю окуня,
Хочу — схвачу язя,
На берегу и около
Шуметь и петь нельзя

В руке застыла удочка,
К случайностям готов;
Терпение, минуточку,
Сейчас начнется клев.

А солнце как сазанья
Сверкает чешуя.
По вашему желанию
Поймаю рыбку я.

Не ямбом, не анапестом
Раскрашиваю речь.
Могу акулу запросто
Я на крючок подсечь.

Хочу — поймаю окуня,
Хочу — схвачу язя,
На берегу и около
Шуметь и петь нельзя

В руке застыла удочка,
К случайностям готов;
Терпение, минуточку,
Сейчас начнется клев.

Группа Вконтакте
Сообщество педагогов - d-seminar.ru