В ДОБРЫЙ ПУТЬ

Слова В. ШИФРИНОЙ

Сообщество педагогов - d-seminar.ru

Музыка Б. КАРАХАНА

Оживленно

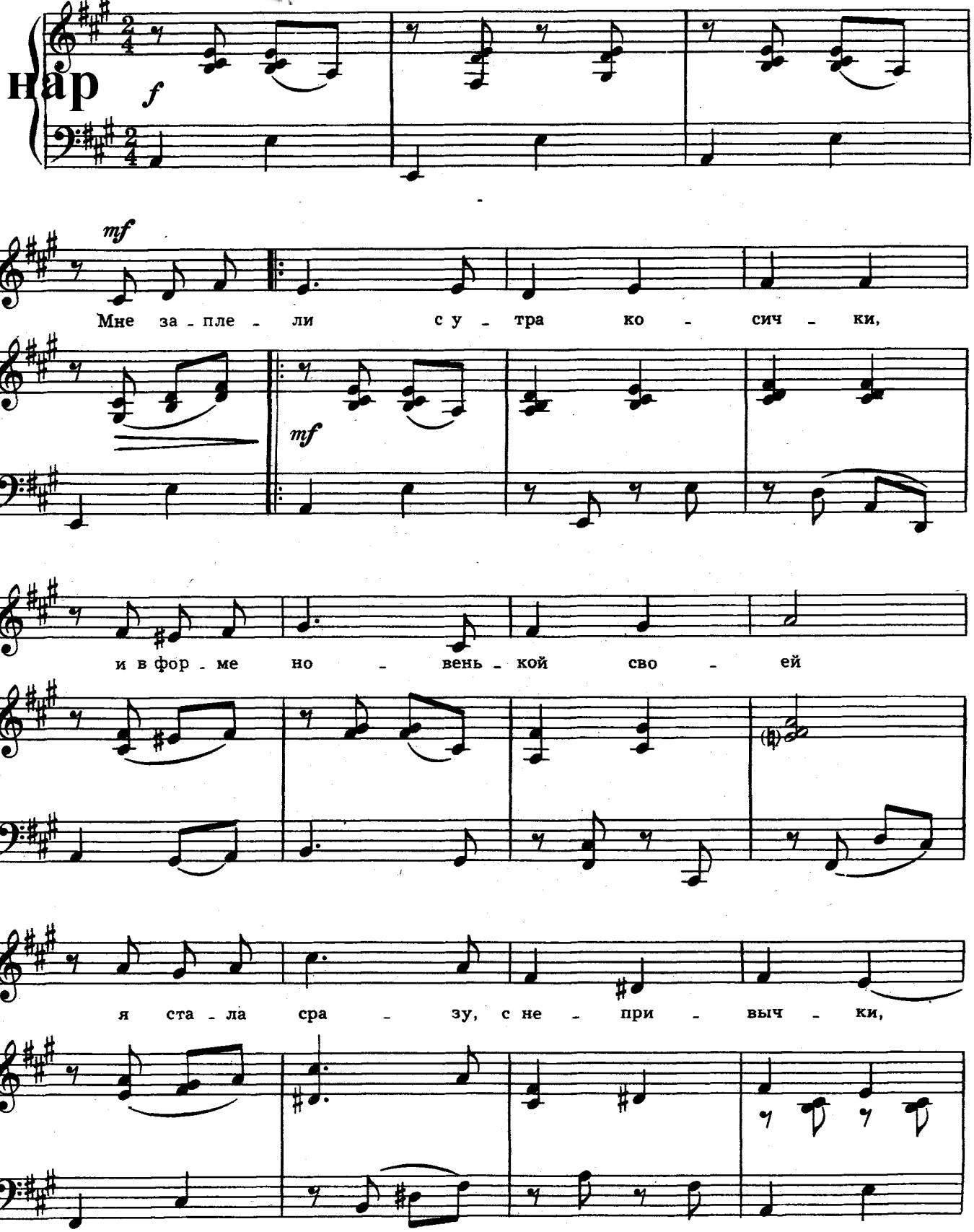

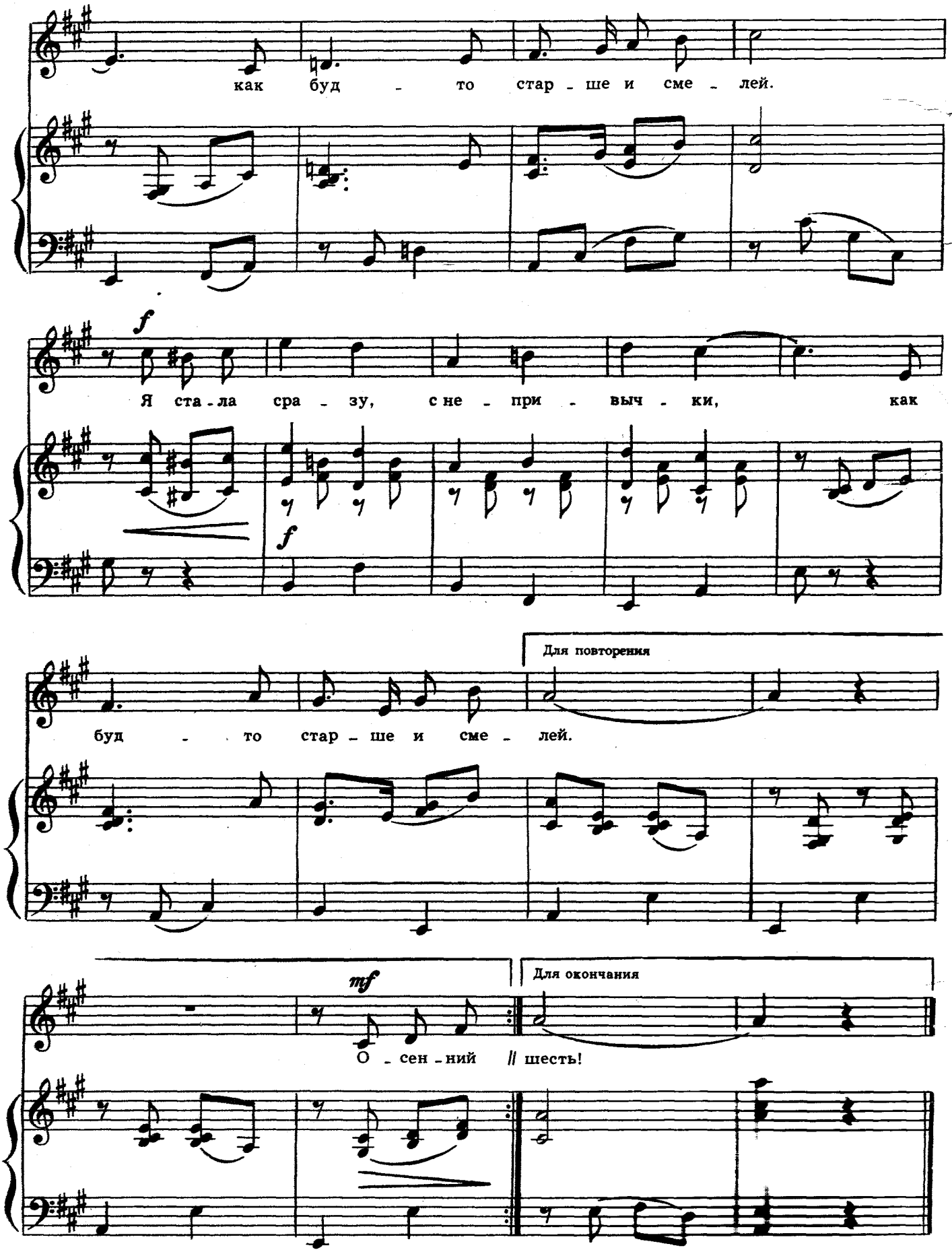

Сообщество педагогов - d-seminar.ru

Мне заплели с утра косички
И в форме новенькой своей
Я стала сразу, с непривычки,
Как будто старше и смелей. } *2 раза*

Осенний праздник наступает.
Сегодня столько новичков!
Всех школа ласково встречает
Букетами живых цветов. } *2 раза*

День начинается с зарядки,
И вот уже идёт урок,
Потом нас всех ждёт вкусный завтрак,
Прогулка и опять звонок. } *2 раза*

Мы и рисуем, и читаем,
Так хорошо учиться здесь,
А сколько лет нам, отгадайте?
Всего лишь шесть, всего лишь шесть! } *2 раза*

НИНО И МИШИКО

Слова Э. ДЖГАМАДЗЕ
Перевод с грузинского В. Викторова

Музыка М. ПАРЦХАЛАДЗЕ

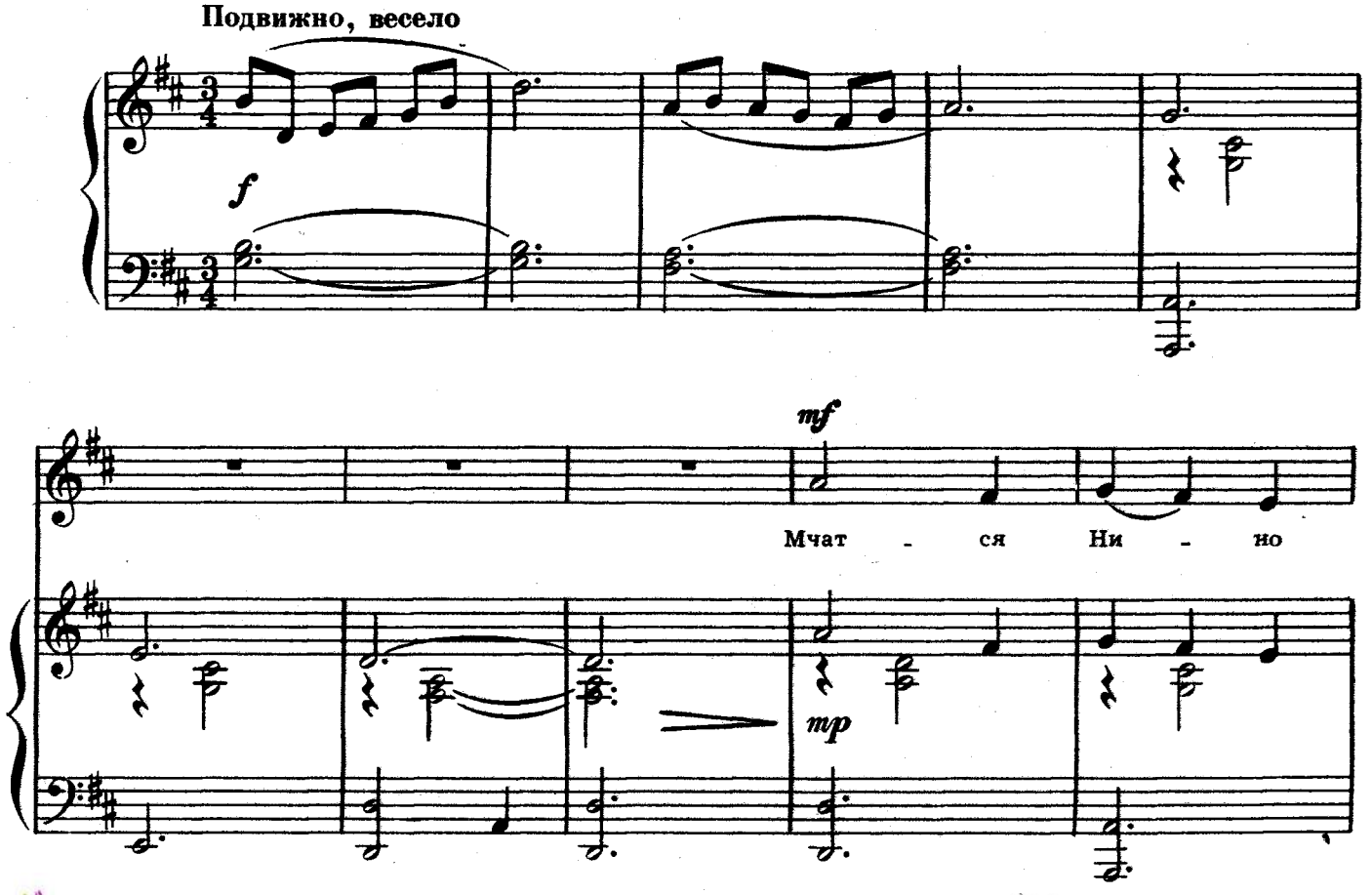

Группа Вконтакте
Сообщество педагогов - d-seminar.ru