ВАНЯ-ПАСТУШОК

Сообщество педагогов - d-seminar.ru

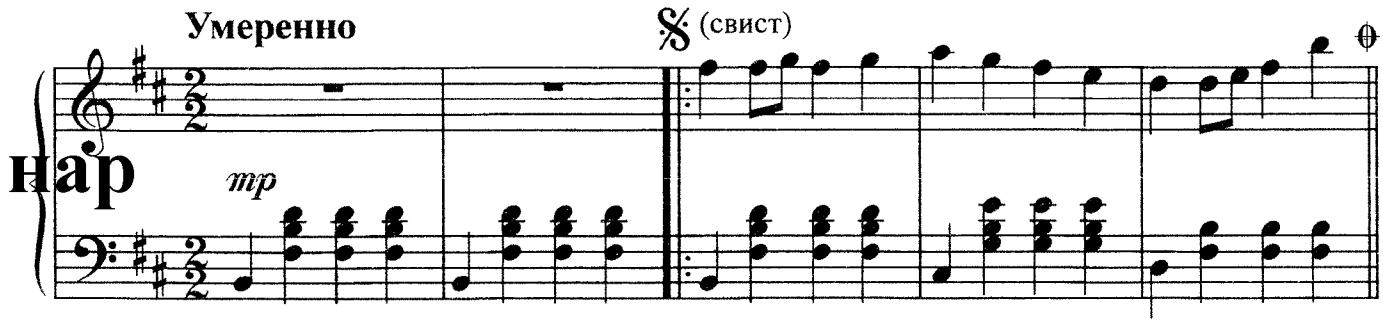

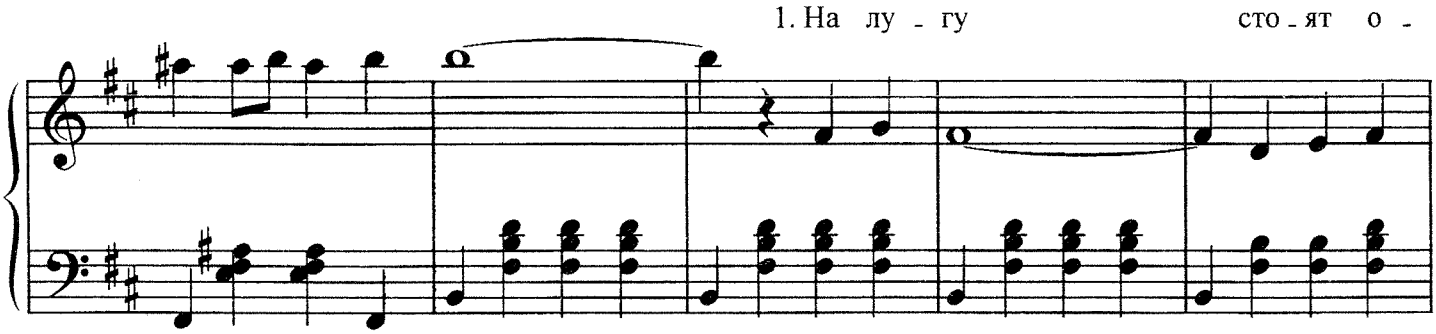

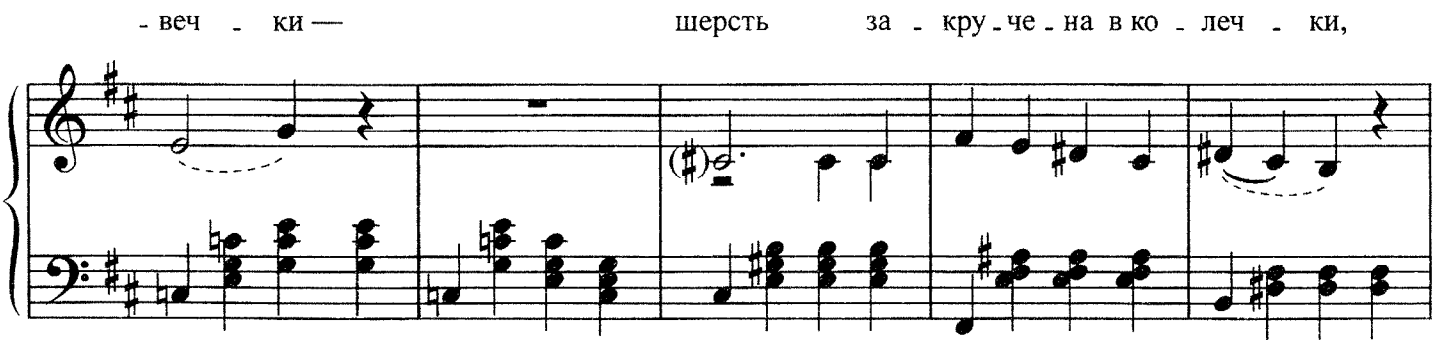

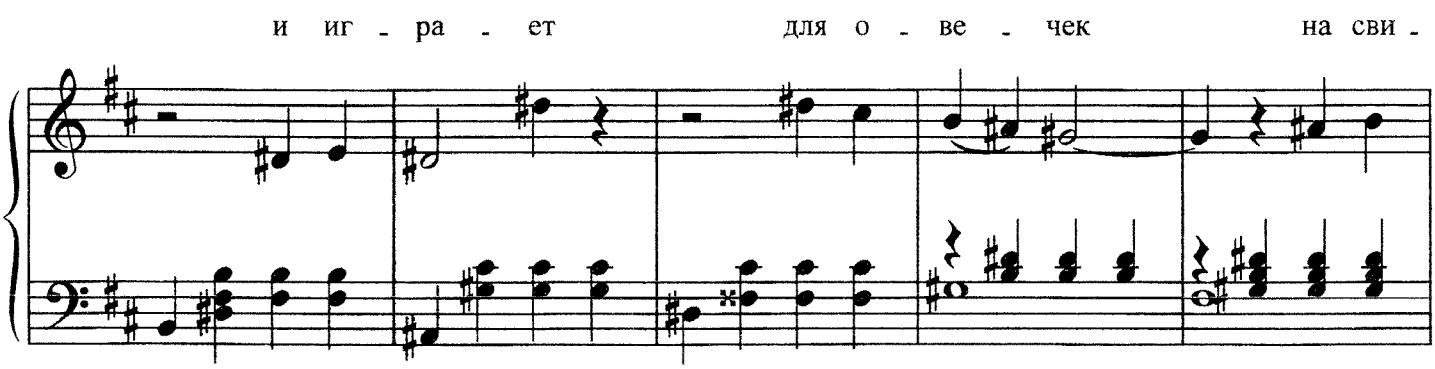

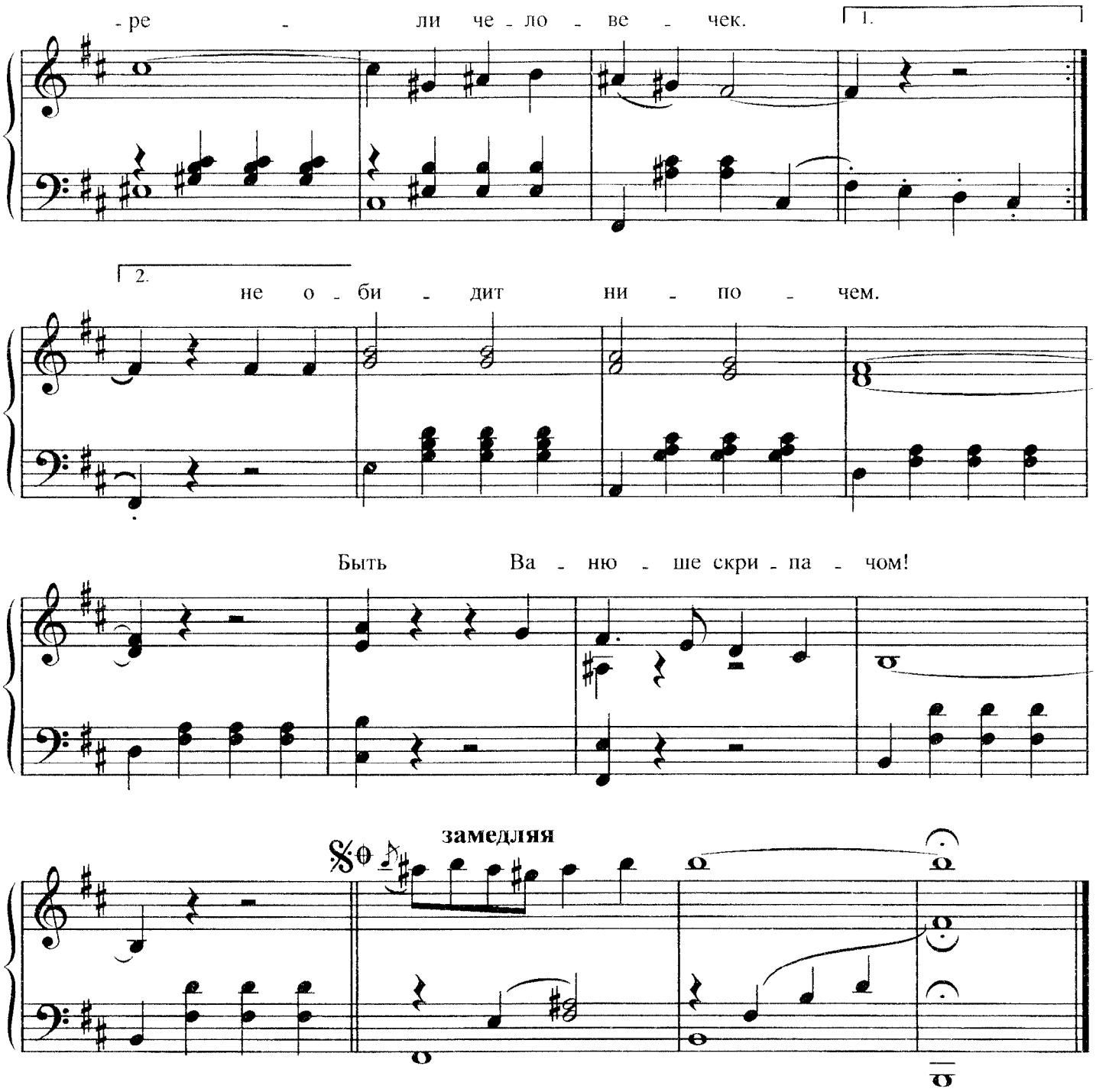

1. На лугу стоят овечки —
   Шерсть закручена в колечки,
   И играет для овечек
   На свирели человечек.

2. Это Ванечка-пастух,
   У него хороший слух.
   Он и волка ненавидит,
   И ягненка не обидит,
   Не обидит нипочем.
   Быть Ванюше скрипачом!

Группа Вконтакте
Сообщество педагогов - d-seminar.ru