ВАРШАВЯНКА

Старая революционная песня

Слова Г. КРЖИЖАНОВСКОГО

Обработка В. БЕЛОГО

Сообщество педагогов - d-seminar.ru

В темпе марша

Пение

mf

1. Вих_ри враждеб_ны е ве_ют над на_ми, тем_ны_е си _ лы нас злоб_но гне_тут.

Ф-но

mf

В бой ро _ ко_вой мы всту_пи _ ли с вра_га _ ми, нас е _ ще судь_бы без_вест_ны_е ждут.

f

Но мы по_ды_мем гор_до и сме_ло зна_мя борь_бы за ра_бо _ че _ е де _ ло,

f

зна _ мя ве_ли _ кой борь_бы всех на_ро _ дов за луч_ший мир, за свя_ту_ю сво_бо_ду!

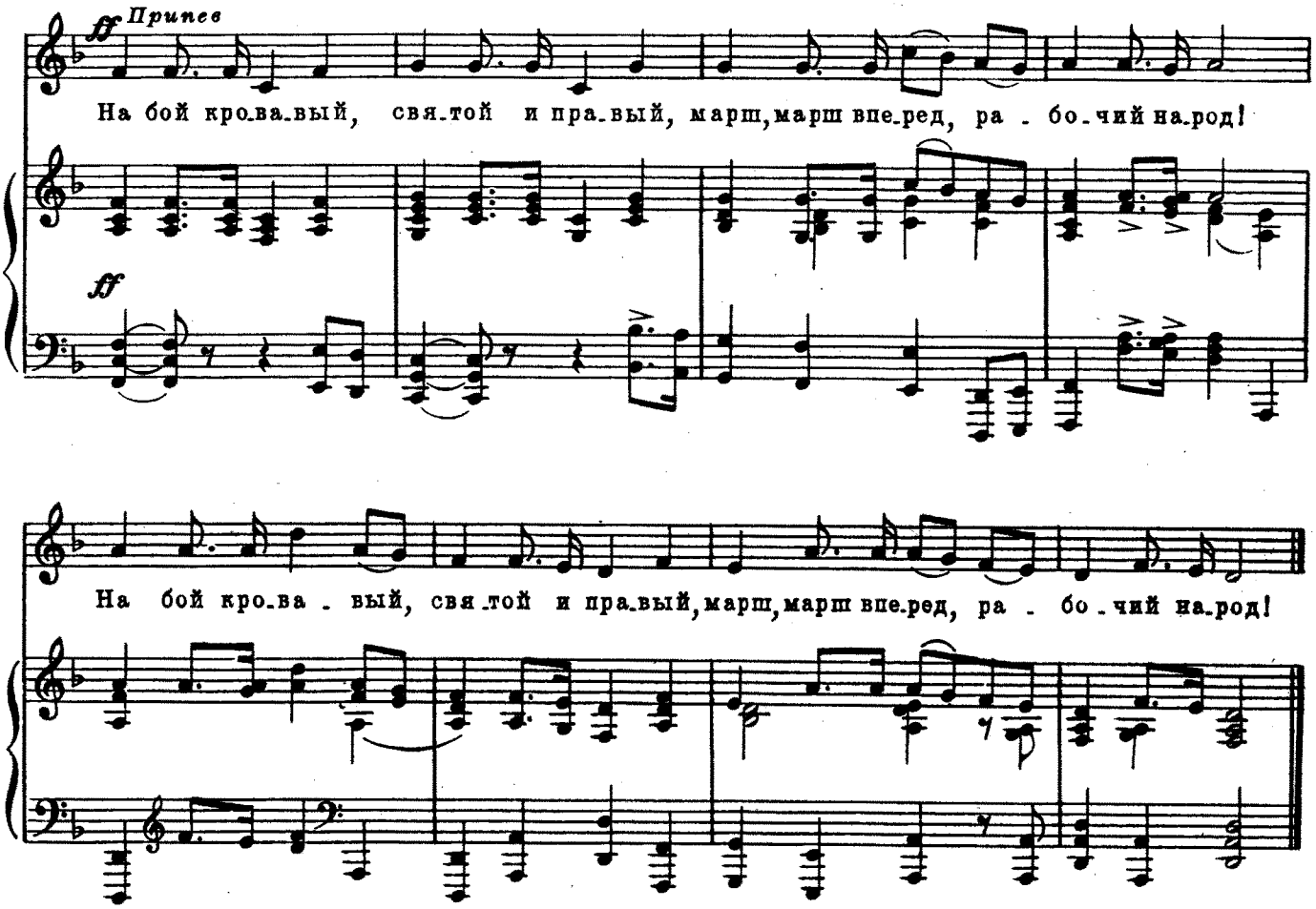

1. Вихри враждебные веют над нами,
Темные силы нас злобно гнетут.
В бой роковой мы вступили с врагами,
Нас еще судьбы безвестные ждут.
Но мы подымем гордо и смело
Знамя борьбы за рабочее дело,
Знамя великой борьбы всех народов
За лучший мир, за святую свободу!

Припев: На бой кровавый, святой и правый,
Марш, марш вперед, рабочий народ!
На бой кровавый, святой и правый,
Марш, марш вперед, рабочий народ!

2. Нам ненавистны тиранов короны,
Цепи народа — страдальца мы чтим.
Кровью народной залитые троны
Кровью мы наших врагов обагрим.
В битве великой не сгинут бесследно
Павшие с честью во имя идей.
Их имена с нашей песнью победной
Станут священны мильонам людей.

Припев: На бой кровавый, святой и правый,
Марш, марш вперед, рабочий народ!
На бой кровавый, святой и правый,
Марш, марш вперед, рабочий народ!

Группа Вконтакте
Сообщество педагогов - d-seminar.ru