ВЕЧЕРНЯЯ ПЕСНЯ

Сообщество педагогов - d-seminar.ru

Слова К. УШИНСКОГО

Музыка А. ТОМА

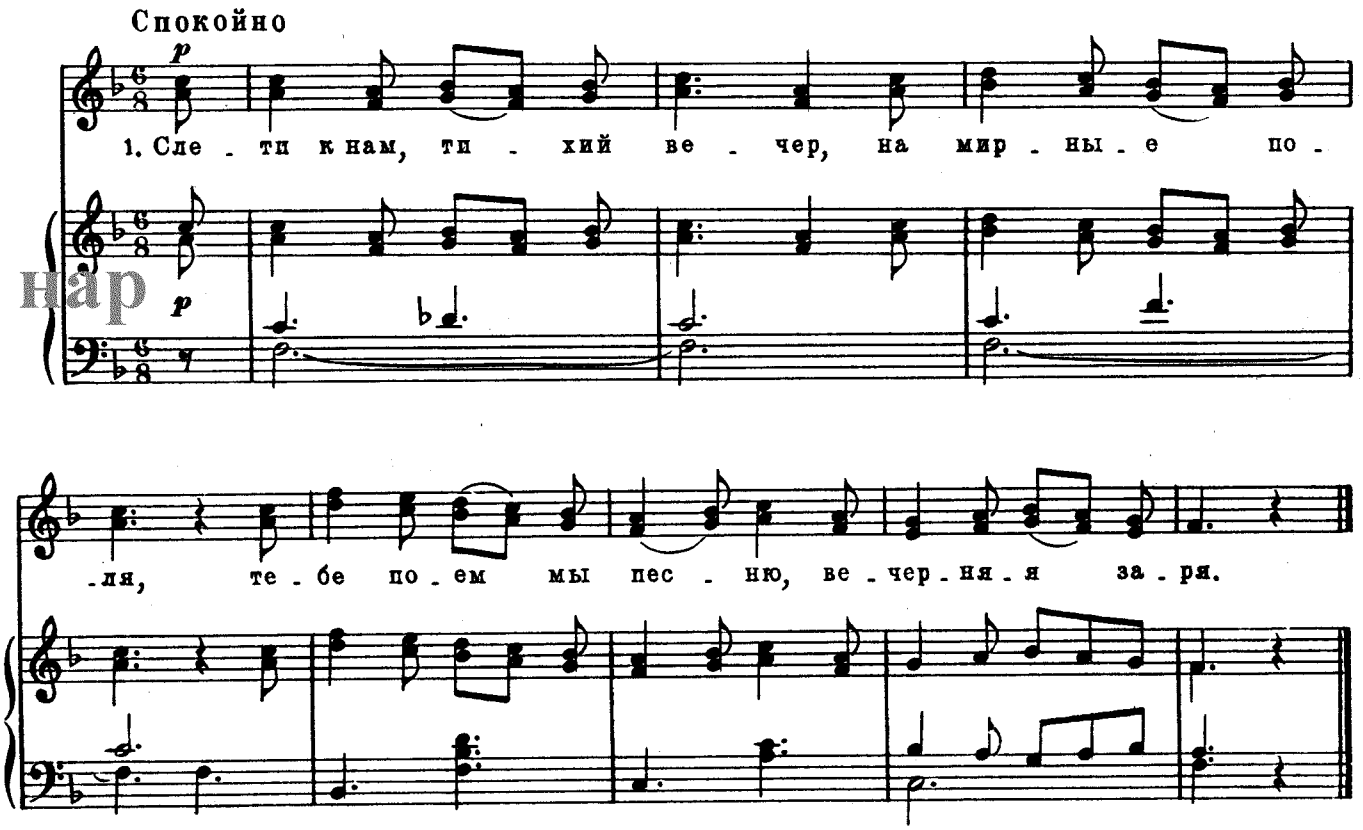

1. Слети к нам, тихий вечер,
   На мирные поля,
   Тебе поем мы песню,
   Вечерняя заря.

2. Как тихо всюду стало!
   Как воздух охладел!
   И в ближней роще звонко
   Уж соловей пропел.

3. Темнеет уж в долине,
   И ночи близок час,
   На маковке березы
   Последний луч погас.

4. Слети к нам, тихий вечер,
   На мирные поля,
   Тебе поем мы песню,
   Вечерняя заря.

Группа Вконтакте

Сообщество педагогов - d-seminar.ru