ВЕЧНЫЙ ДВИГАТЕЛЬ

Слова В. Татаринова *Музыка М. Минкова*

Сообщество педагогов - d-seminar.ru

Скоро, весело

нар

f

G7 G9sus G7 C C♯dim G/D E7

Am D7 G G7 C C♯dim

G/D E7 Am D7 G G6

f

Как

G+7 G6 G G6 G+7 G6

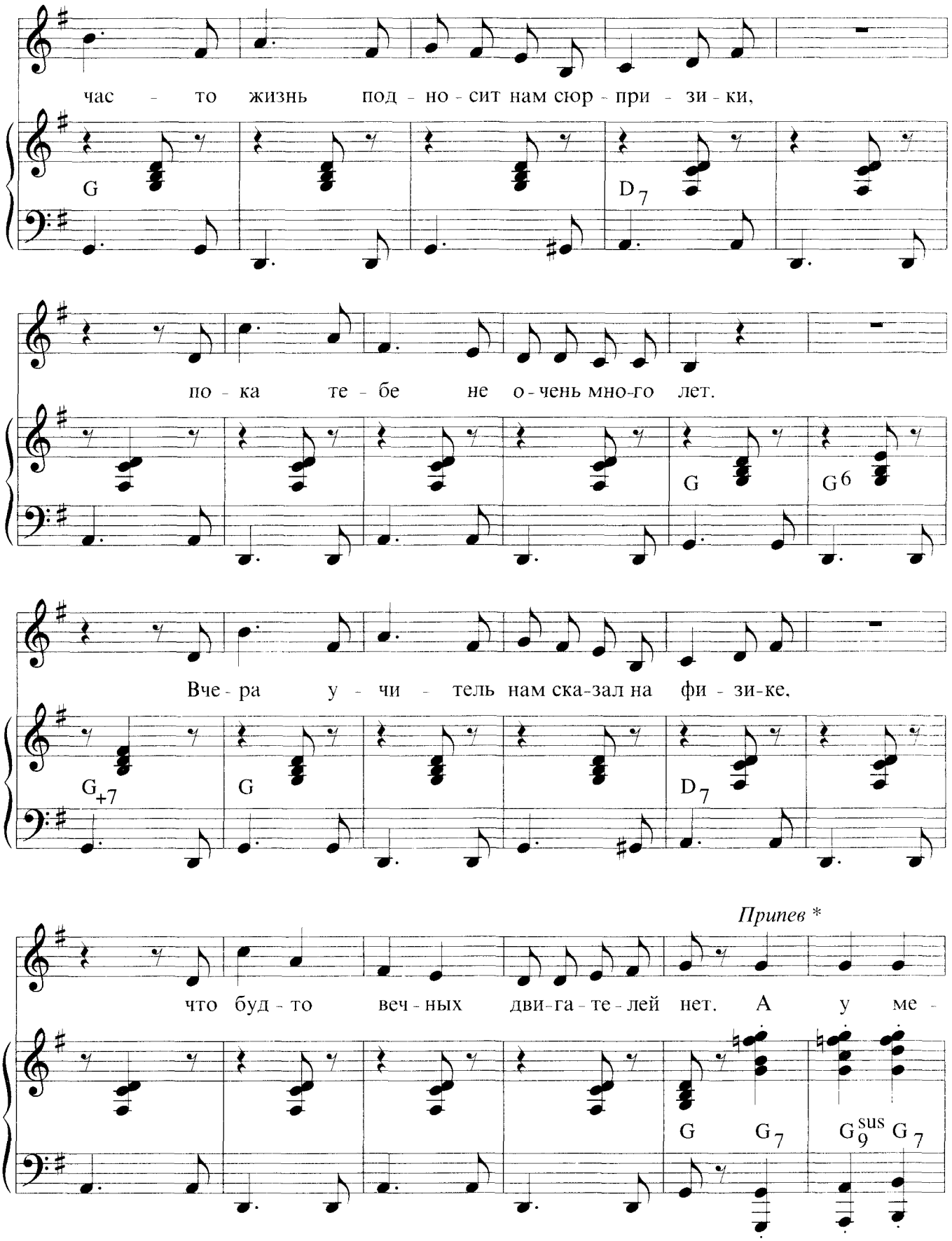

* После 2-го куплета припев начинать со слов «Но у меня внутри...», после 3-го – «Ведь у меня внутри...».

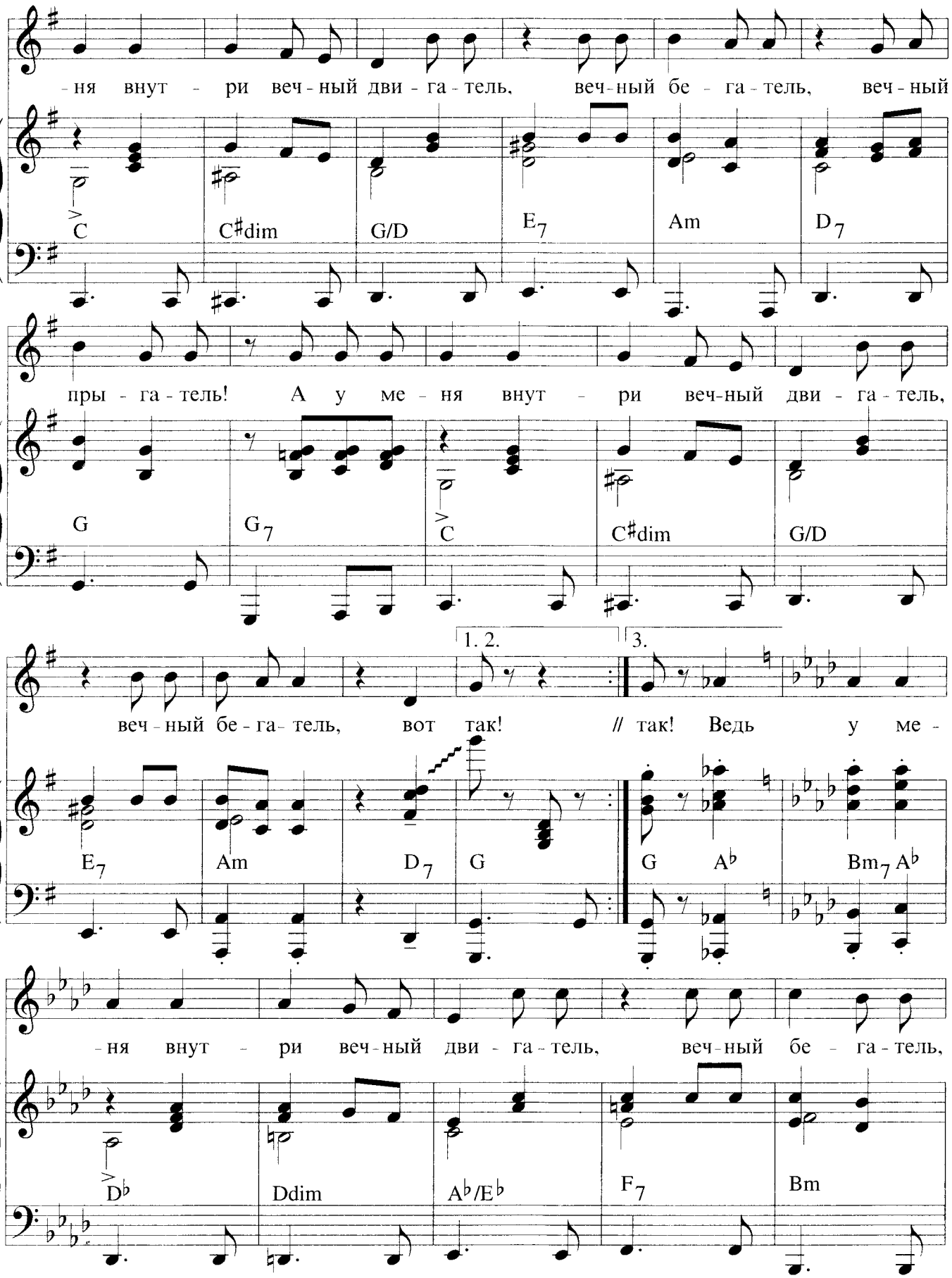
-ня внут - ри веч - ный дви - га - тель, веч - ный бе - га - тель, веч - ный
C
C♯dim
G/D
E7
Am
D7
пры - га - тель! А у ме - ня внут - ри веч-ный дви - га - тель,
G
G7
C
C♯dim
G/D
1. 2.
3.
веч - ный бе - га- тель, вот так! // так! Ведь у ме -
E7
Am
D7
G
G
A♭
Bm7
A♭
-ня внут - ри веч - ный дви - га - тель, веч - ный бе - га - тель,
D♭
Ddim
A♭/E♭
F7
Bm

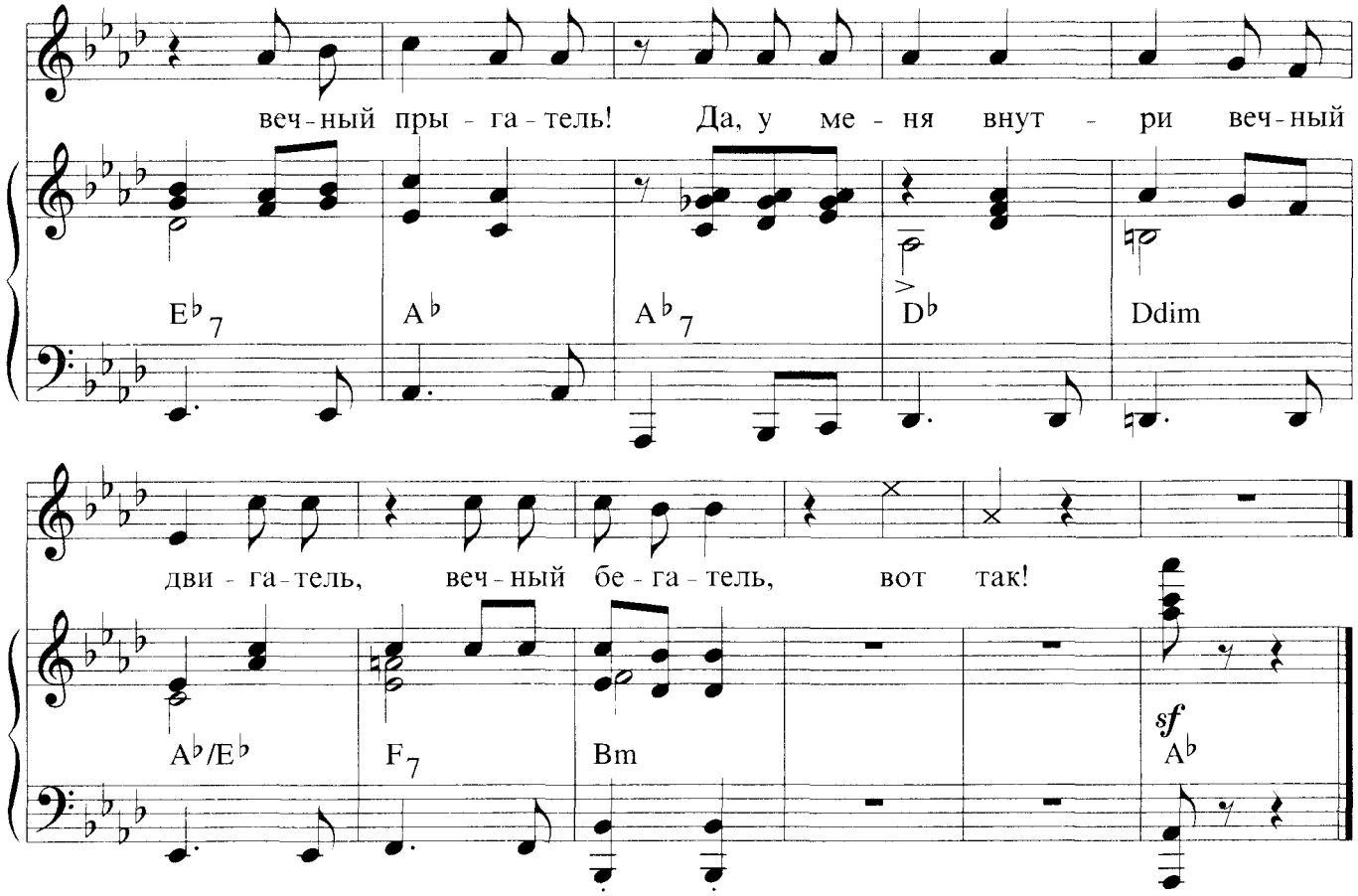

Как часто жизнь подносит нам сюрпризики,
Пока тебе не очень много лет.
Вчера учитель нам сказал на физике,
Что будто вечных двигателей нет.

Припев: А у меня внутри
Вечный двигатель,
Вечный бегатель,
Вечный прыгатель!
А у меня внутри
Вечный двигатель,
Вечный бегатель,
Вот так!

Я дотемна гоняю мяч с мальчишками,
Я в левый верхний весело луплю,
И не сидится что-то мне за книжками,
Хотя и книжки тоже я люблю.

Припев.

Живу, не зная скуки и усталости.
А, впрочем, только так и стоит жить.
И я спрошу когда-нибудь у старости:
— Нельзя ли вас лет на сто отложить?

Припев: Ведь у меня внутри
Вечный двигатель,
Вечный бегатель,
Вечный прыгатель!
Да, у меня внутри
Вечный двигатель,
Вечный бегатель,
Вот так!
} 2 раза

Группа Вконтакте
Сообщество педагогов - d-seminar.ru