1. Она пешею не ходит никогда.
На конях к нам приезжает, на конях.
Здорова, здорова.
Здравствуй, Масленица!
Здорова, здорова.
Здравствуй, Масленица!

2. И привозит нам блины и пироги,
Наступают дни веселья, без тоски.
Здорова, здорова.
Здравствуй, Масленица!
Здорова, здорова.
Здравствуй, Масленица!

3. Пировали и гуляли мы с тобой.
Забывали и про сон, и про покой.
Пора подошла.
Прощай, Масленица.
Пора подошла.
Прощай, Масленица.

4. Поезжай-ка ты, любезная, домой.
Погостила — и пора уж на покой.
Прощай, прощай.
Прощай, Масленица.
Прощай, прощай.
Прощай, Масленица.

Веселенько тебя встречать, привечать

Сообщество педагогов - d-seminar.ru

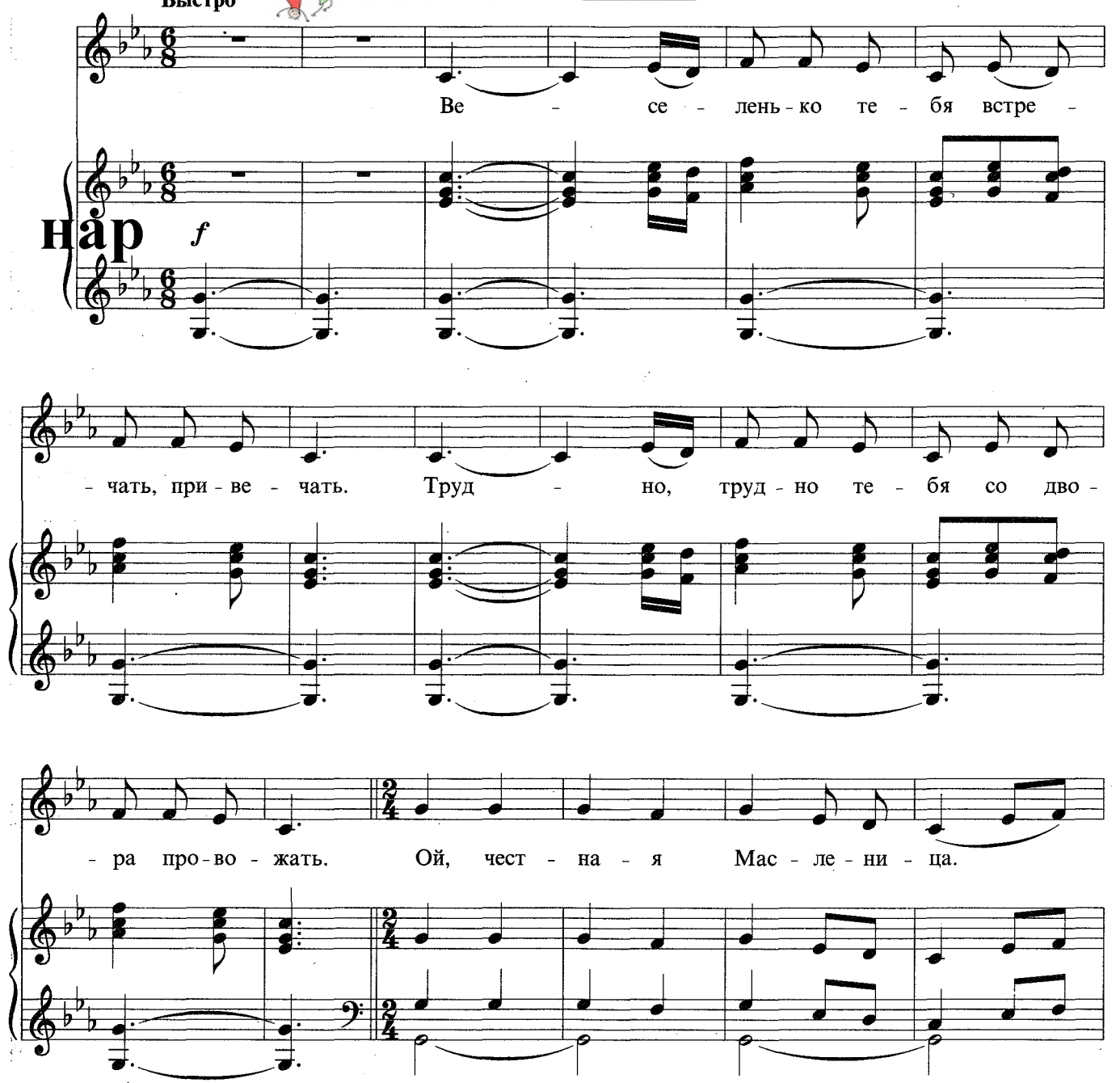

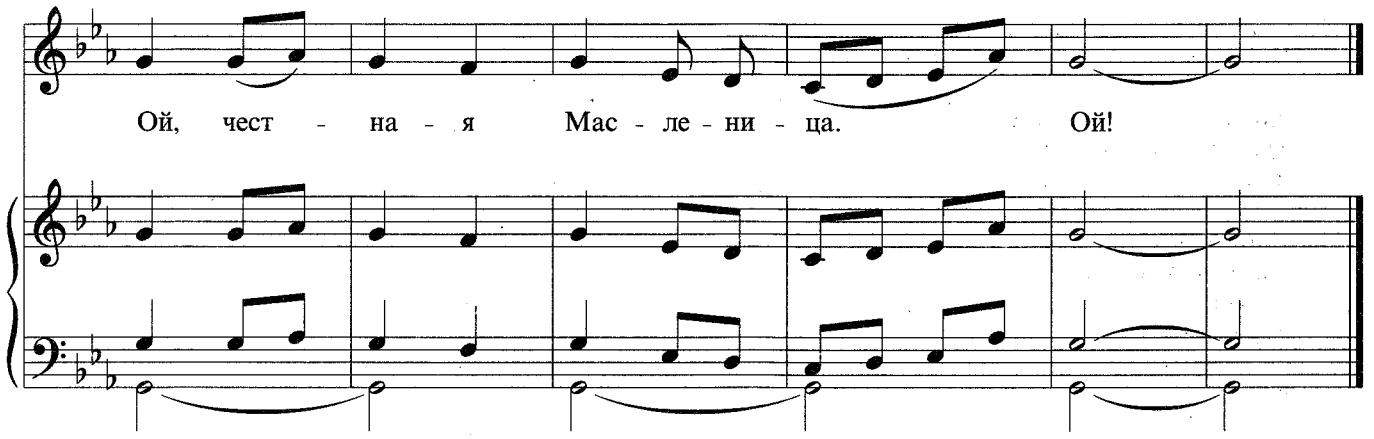

Масленица-мокрохвостка

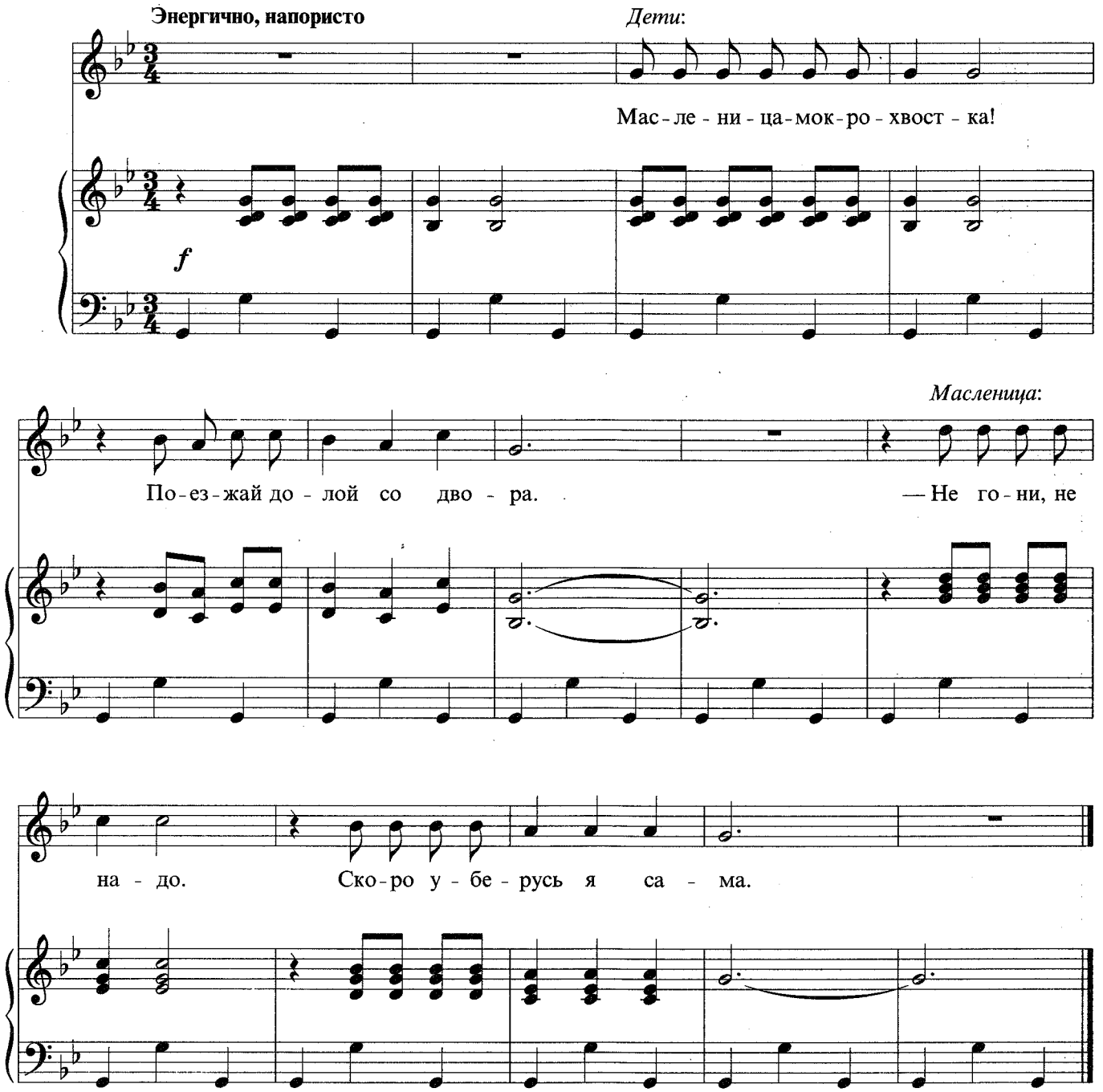

Группа Вконтакте
Сообщество педагогов - d-seminar.ru