ВЕСЕЛЫЙ ОХОТНИК

Русский текст Л. Яхнина

Сообщество педагогов - d-seminar.ru

Бодро

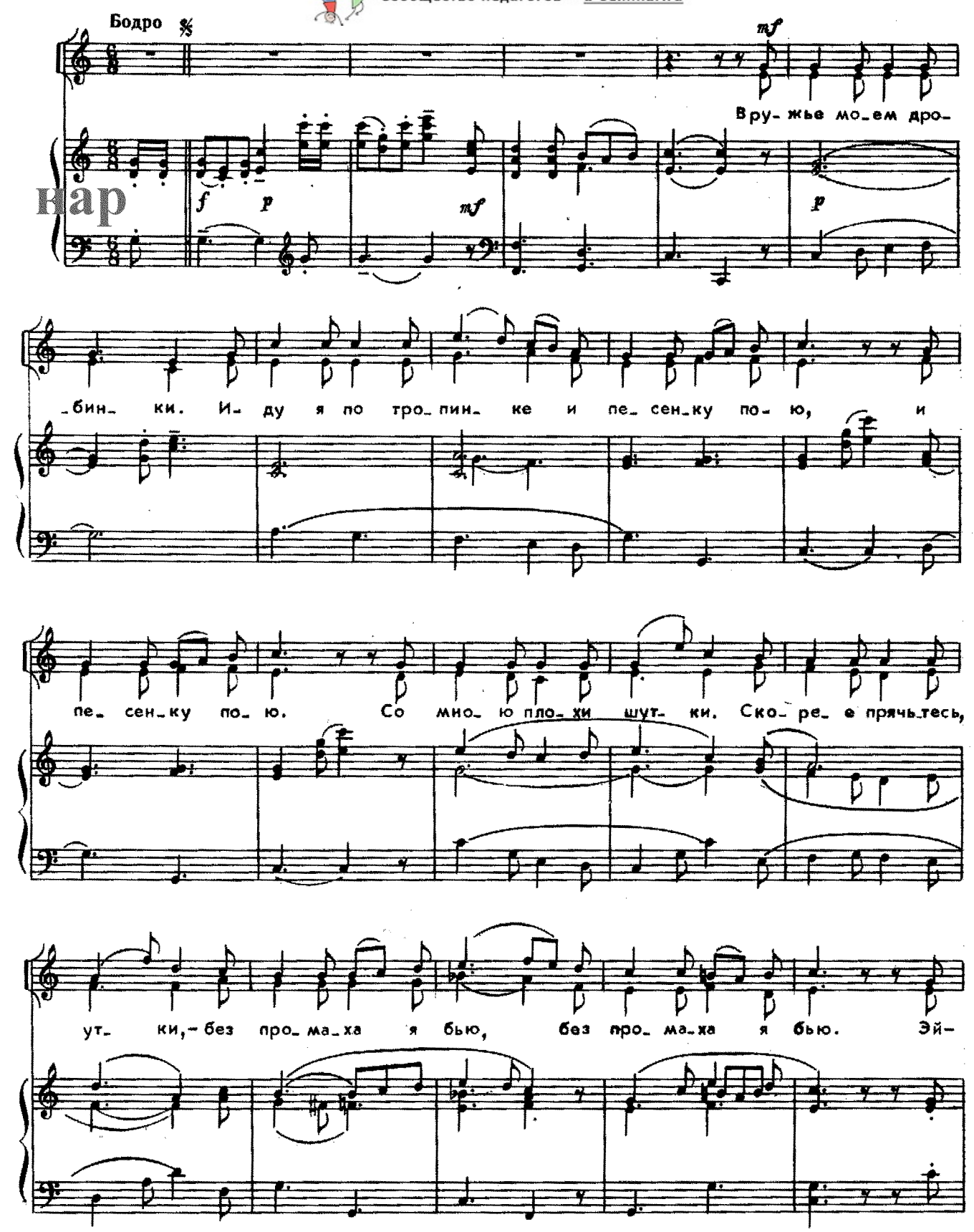

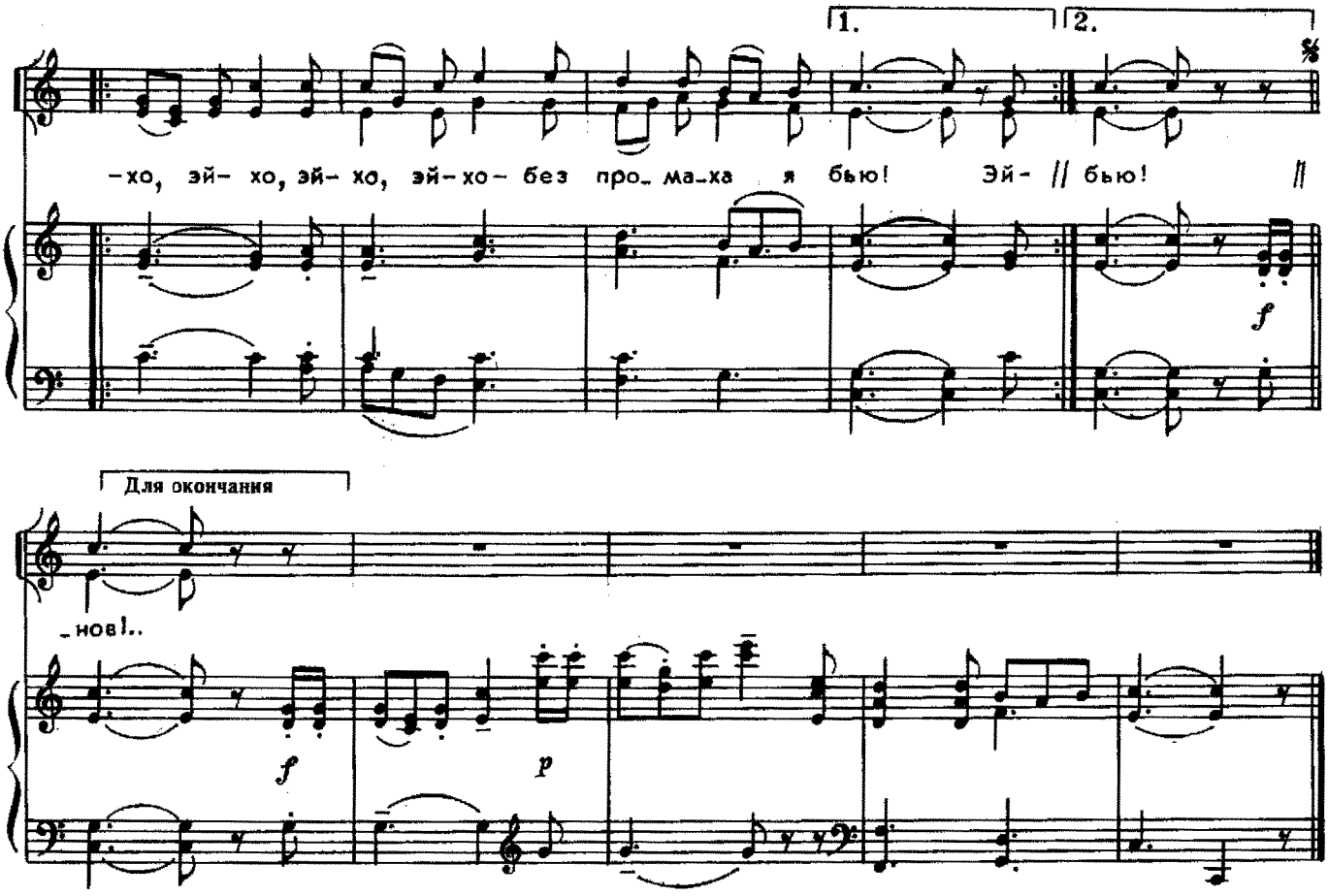

В ружье моем дробинки.
Иду я по тропинке
И песенку пою,
И песенку пою.
Со мною плохи шутки.
Скорее прячьтесь, утки, —
Без промаха я бью,
Без промаха я бью.
Эй-хо, эй-хо —
Без промаха я бью!

Олени и косули,
Наверное, уснули.
Немного подожду,
Немного подожду.
Но солнышко заходит,
Туман по лесу бродит,
И я домой иду,
И я домой иду.
Эй-хо, эй-хо —
И я домой иду.

Меня друзья встречают,
Ружье с плеча снимают...
В камин подбросят дров,
В камин подбросят дров.
И слушают с охотой
Рассказы про охоту
На львов и кабанов,
На львов и кабанов.
Эй-хо, эй-хо —
На львов и кабанов!..

Группа Вконтакте
Сообщество педагогов - d-seminar.ru