ВЕСНЯНКА

Украинская народная песня

Обработка Н. НЕСТЕРОВОЙ

Сообщество педагогов - d-seminar.ru

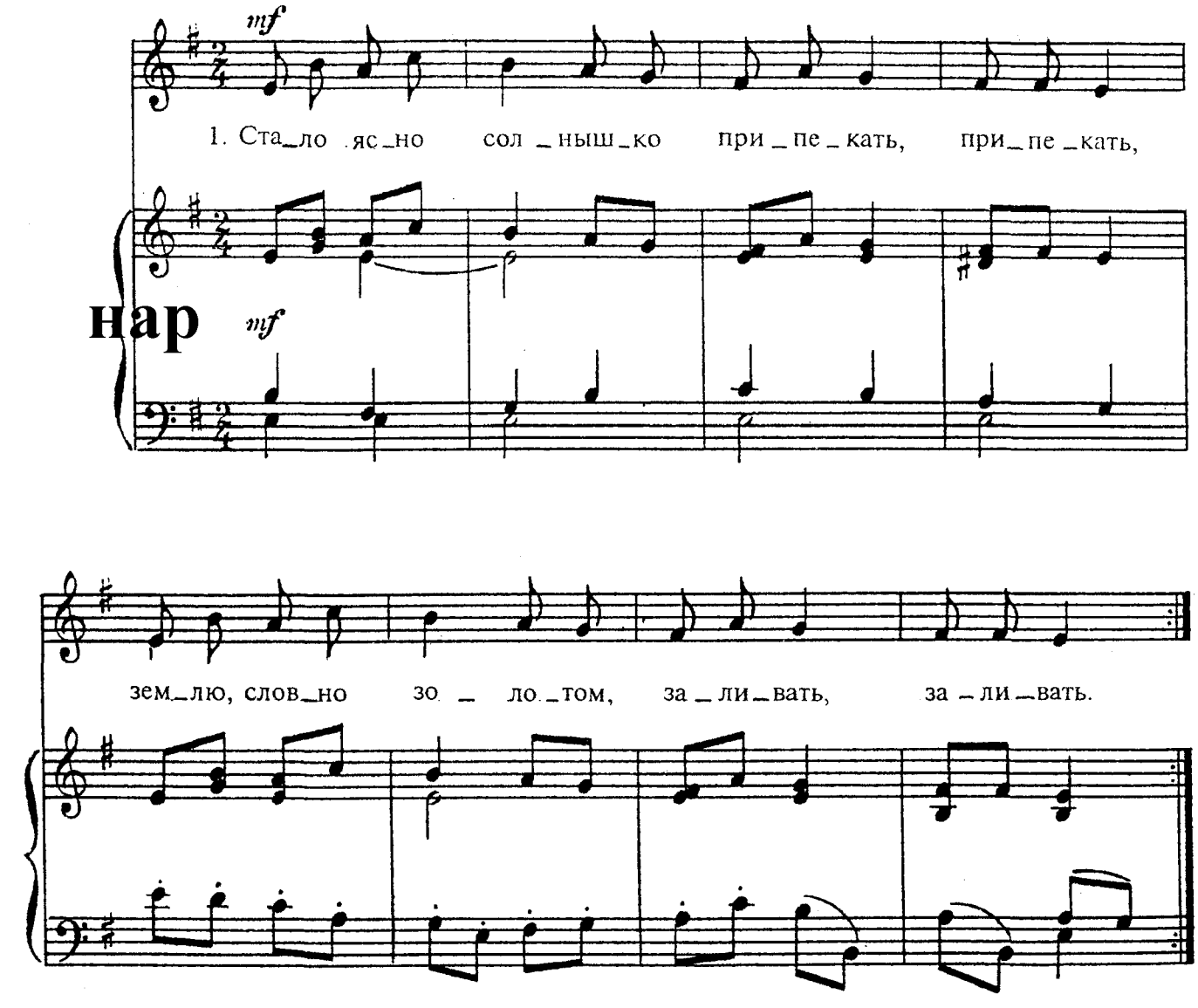

1. Стало ясно солнышко припекать, припекать,
Землю, словно золотом, заливать, заливать.
Громче стали голуби ворковать, ворковать;
Журавли вернулися к нам опять, к нам опять.

2. А в лесу подснежники расцвели, расцвели.
Много цвету вешнего у земли, у земли.
Ой ты, ясно солнышко, посвети, посвети!
Хлеба, земля-матушка, уроди, уроди!

Группа Вконтакте

Сообщество педагогов - d-seminar.ru