ВОТ ЧТО ЗНАЧИТ—ПЕТЬ КАК НАДО!

Болгарская

Русский текст С. БОЛОТИНА и Т. СИКОРСКОЙ

Сообщество педагогов - d-seminar.ru

Allegro

нар

f

Meno mosso (Allegro molto moderato)

f

То - дор бод - ро сте - ну стро - ил, шла де - ви - ца под го - ро - ю,

Ноты с сайта - www.notarhiv.ru

p rall. **a tempo** *mf*

шла и груст - но пес - ню пе - ла. То - дор тут же бро - сил де - ло.

Рот ра - зи - нул, пе - сне внем - ля, и сва - лил - ся вниз на зем - лю,

mf

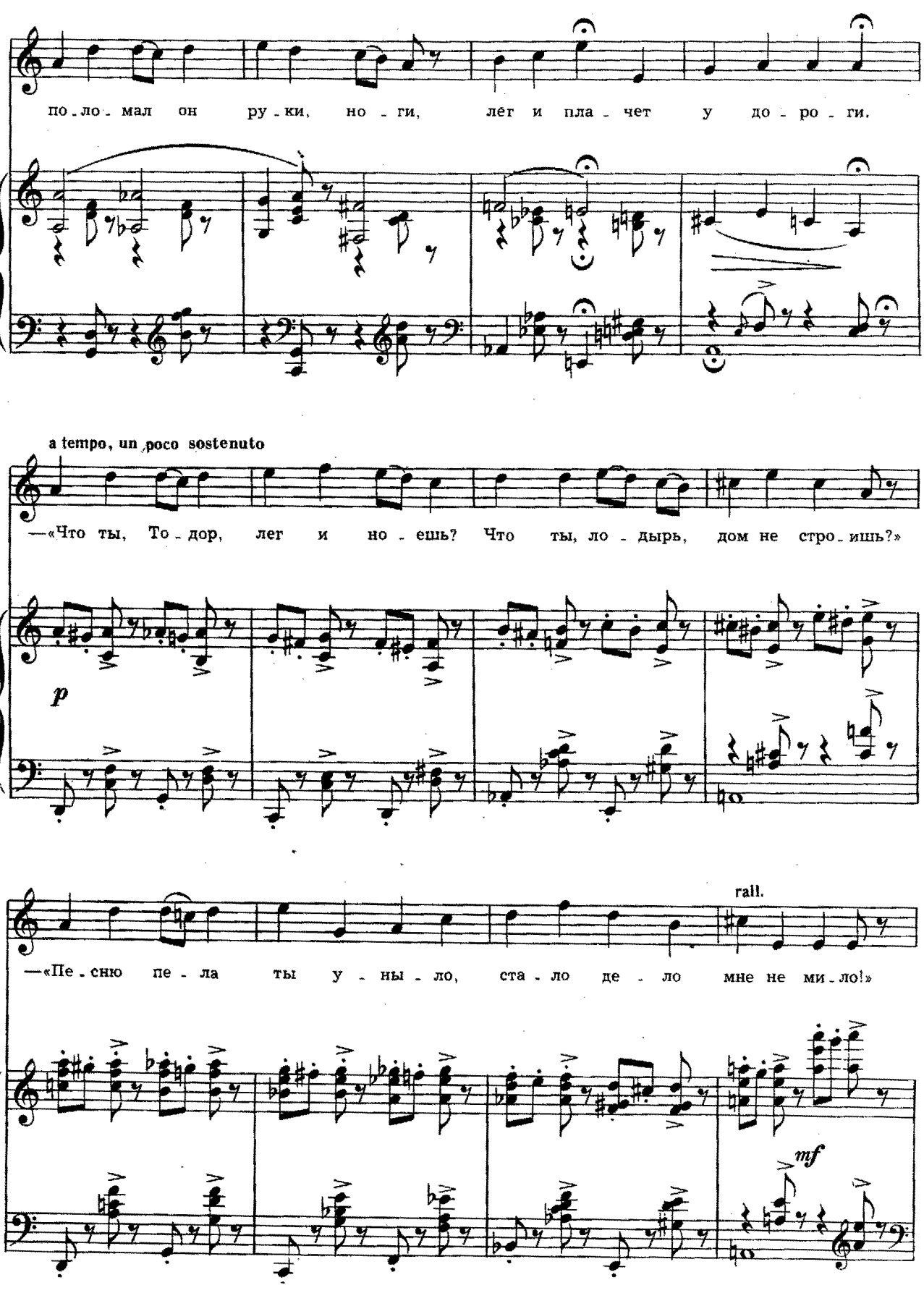
по-ло-мал он ру-ки, но-ги, лёг и пла-чет у до-ро-ги.
a tempo, un poco sostenuto
—«Что ты, То-дор, лег и но-ешь? Что ты, ло-дырь, дом не стро-ишь?»
p
rall.
—«Пе-сню пе-ла ты у-ны-ло, ста-ло де-ло мне не ми-ло!»
mf

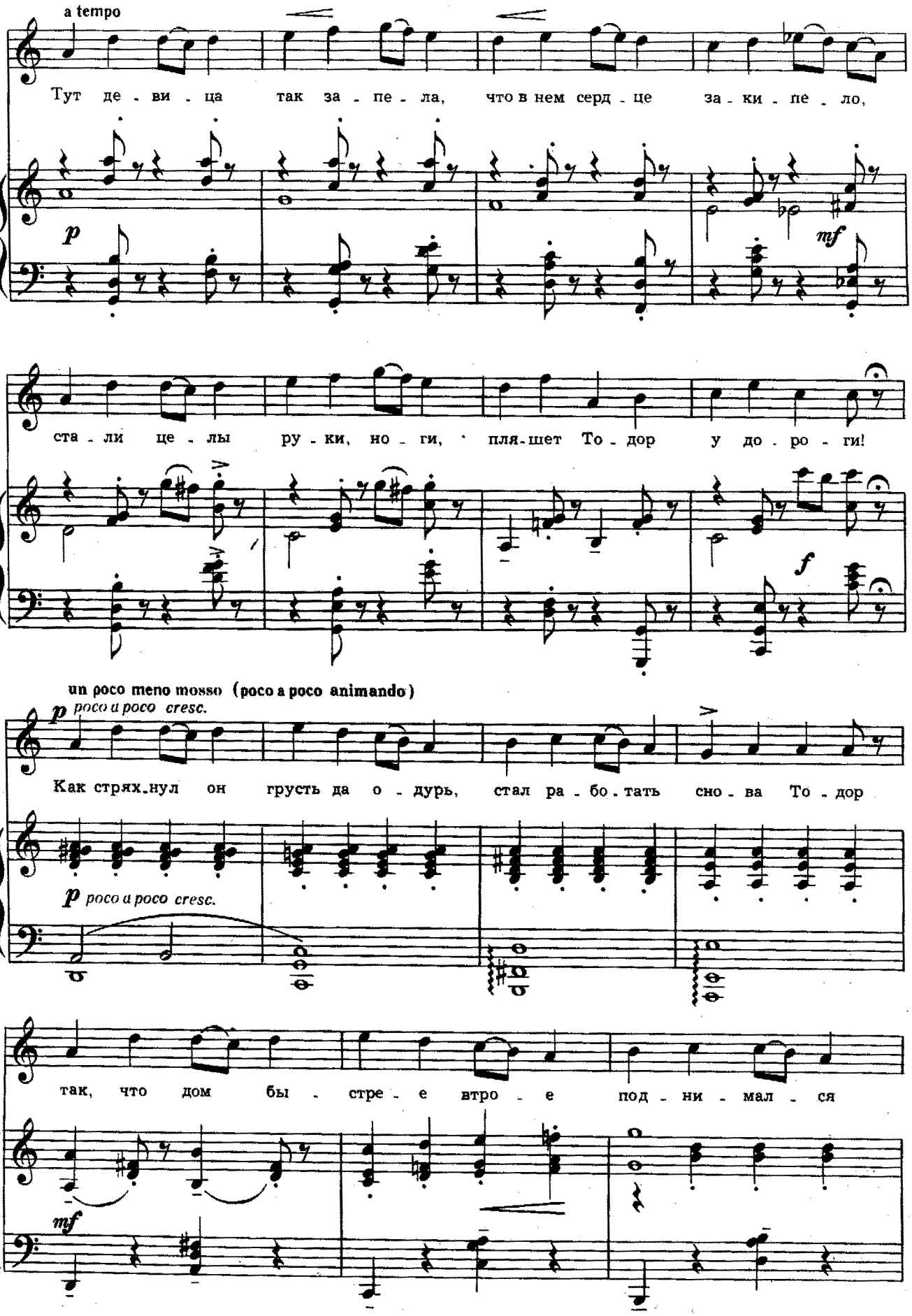
a tempo
Тут де - ви - ца так за - пе - ла, что в нем серд - це за - ки - пе - ло,
p
mf
ста - ли це - лы ру - ки, но - ги, пля - шет То - дор у до - ро - ги!
f
un poco meno mosso (poco a poco animando)
p poco a poco cresc.
Как стрях - нул он грусть да о - дурь, стал ра - бо - тать сно - ва То - дор
p poco a poco cresc.
так, что дом бы - стре - е втро - е под - ни - мал - ся
mf

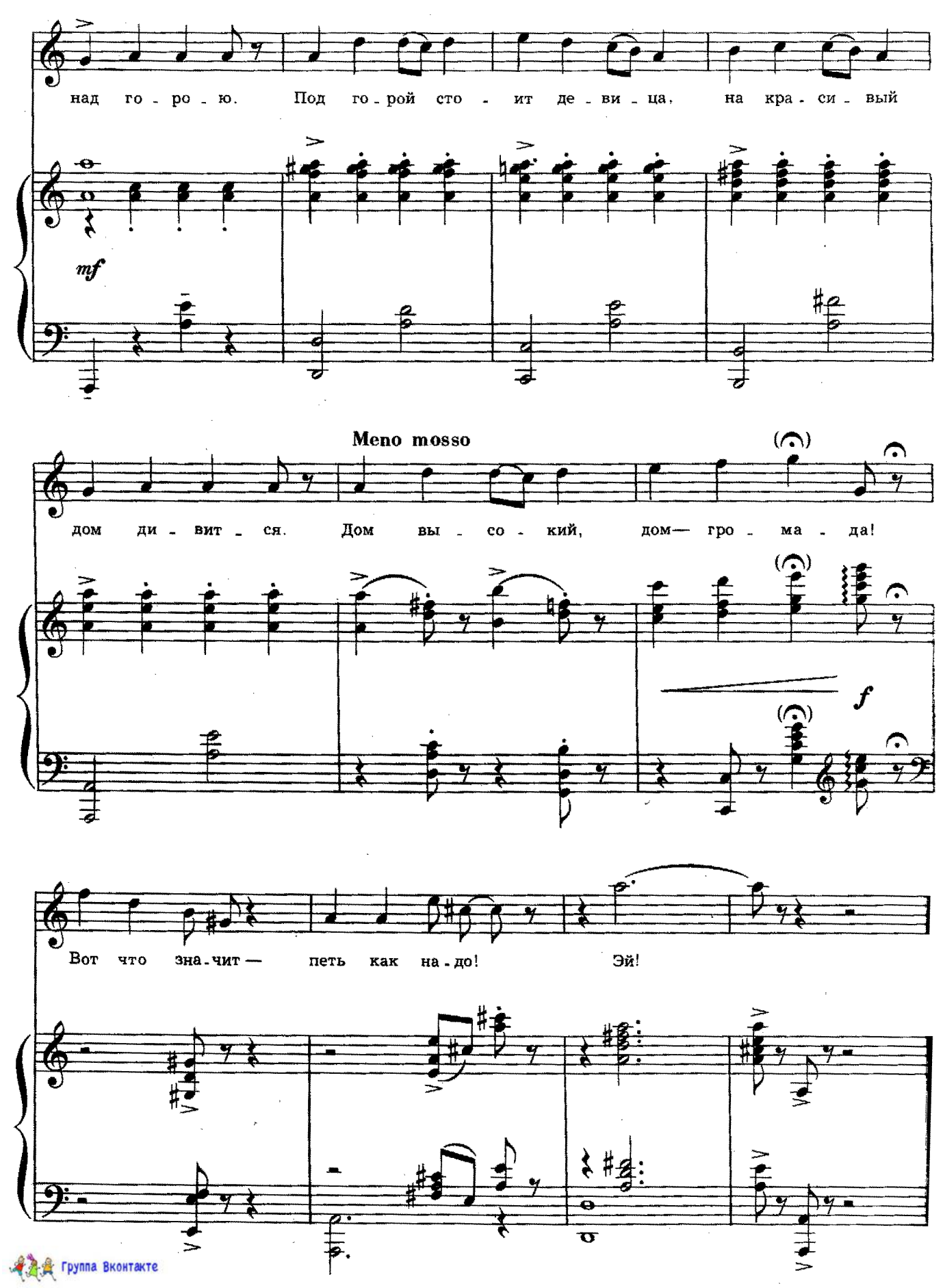

Группа Вконтакте