

Зимняя фантазия

Муз. З. Роот, сл. Н. Берендгофа

Сообщество педагогов - d-seminar.ru

С теплом, нежно

(во вступлении использовать колокольчик)

нар *p*

1. Дед Мо-роз ри-су - ет лес на стек-

mf

Конец

-ле ок - на, и спус-ка - ют-ся с не-

-бес снег и ти - ши - на. В бе-лых

шу - бах со - сны спят. Звёз-ды в снеж - ной

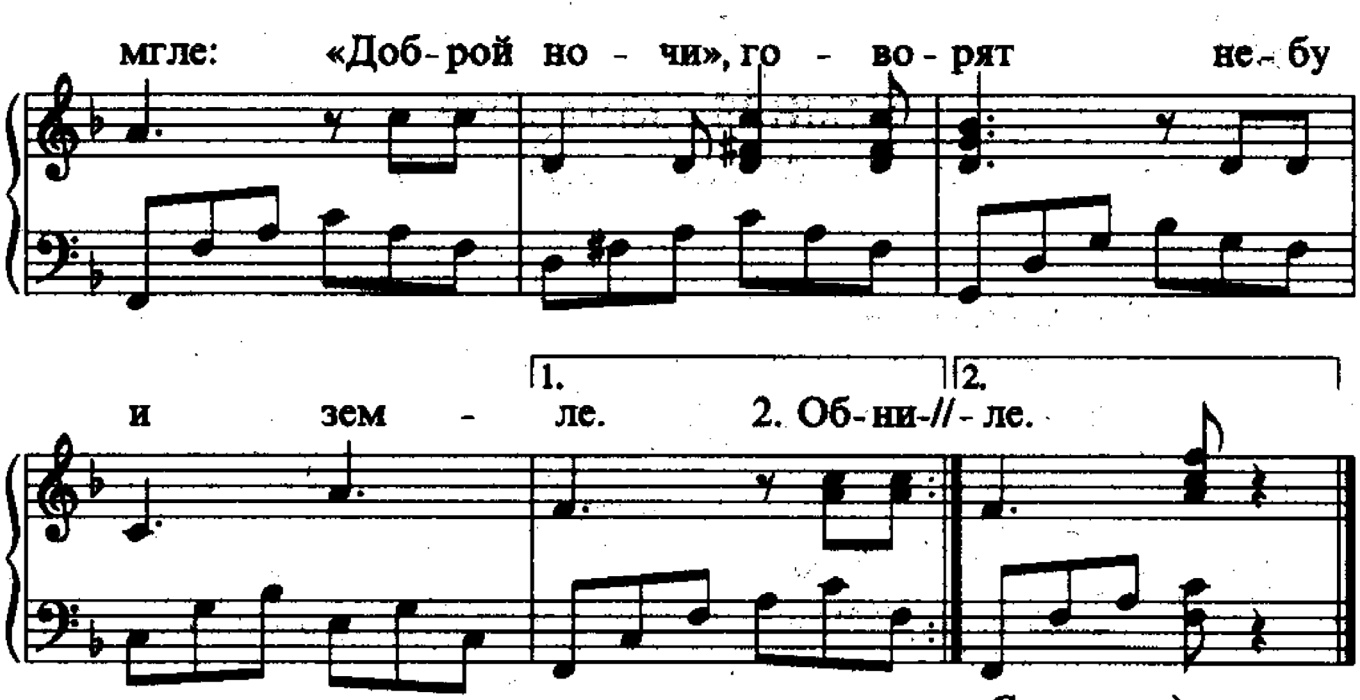

С начала до слова «Конец»

1. Дед Мороз рисует мне
На стекле окна,
И спускается с небес
Снег и тишина.
В белых шубах сосны спят,
Звезды в снежной мгле:
«Добрый ночи», говорят
Небу и Земле.

2. Обнимает нас покой,
Гаснут все огни,
Шепчет Дрема в час ночной:
«Спи, малыш, усни».
Пусть Мороз рисует мне
На стекле окна,
И качает колыбель
Белая Луна.

Дети стоят в шахматном порядке, лицом к зрителям. У девочек в обеих руках серебристые звездочки, у мальчиков — белые снежинки. Атрибуты держатся на петельке, надетой на средний палец руки. У четверых детей, стоящих впереди всех, — колокольчики.

Вступление

1–4 такты. Легкий удар в колокольчик на сильную долю.

1-й куплет

Дед Мороз рисует мне *На стекле окна,*	Дети машут обеими руками над головой.
И спускается с небес *Снег и тишина.*	Короткими взмахами кистей опускают руки вниз.
В белых шубах сосны спят,	Медленно поднимают вверх правую руку.
Звезды в снежной мгле:	Медленно поднимают вверх левую руку.
«Доброй ночи», говорят *Небу и Земле.*	Медленно опускают обе руки вниз.

Музыка вступления

Дети-солисты играют в колокольчики, остальные покачиваются из стороны в сторону.

2-й куплет

Обнимает нас покой,	Дети скрещивают руки перед собой и разводят в стороны. Кисти рук опущены вниз.
Гаснут все огни,	Повторяются движения предыдущей строчки.
Шепчет Дрема в час ночной:	Дети приставляют указательный палец к губам.
«Спи, малыш, усни»...	Поднимают вверх правую руку.

Группа Вконтакте
Сообщество педагогов - d-seminar.ru

Пусть Мороз рисует мне	Поднимают вверх левую руку.
На стекле окна,	Скрещивают руки наверху и опускают их вниз.
И качает колыбель	Машут обеими руками вправо-влево.
Белая Луна.	Описывают руками перед собой воображаемый круг.

Музыка вступления

Дети играют в колокольчики.

С окончанием музыки всей песни дети поворачиваются спиной к зрителям, затем, приставив указательный палец к губам, поворачивают голову к зрителям: «Шшш...»



Колыбельная

Муз. З. Роот

