НОВОГОДНИЙ ХОРОВОД

Музыка В. Алексеева

Слова И. Лейме

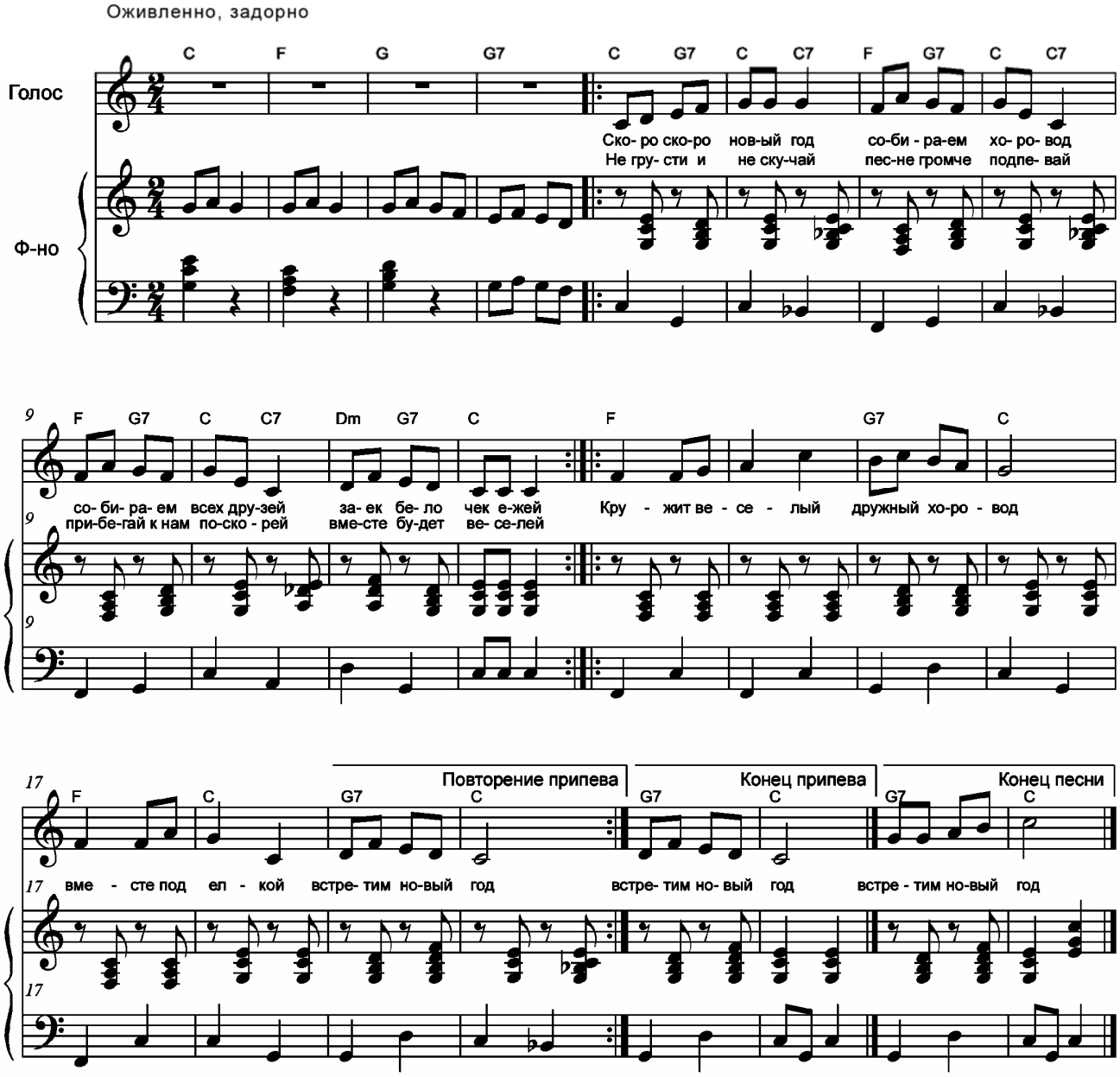

Скоро! Скоро Новый Год.
Собираем хоровод.
Собираем всех друзей —
Заек, белочек, ежей

Не грусти и не скучай,
Песне громче подпевай.
Прибегай к нам поскорей,
Вместе будет веселей.

Кружит веселый,
Дружный хоровод.
Вместе под елкой
Встретим Новый Год.

Дед Мороз пустился в пляс...
Как же весело у нас!
И Снегурочка поет.
Скоро! Скоро Новый Год!

Праздник! Праздник к нам пришел.
Приглашаем всех за стол.
Приглашаем всех друзей —
Заек, белочек, ежей

Кружит веселый,
Дружный хоровод.
Вместе под елкой
Встретим Новый Год.