Очень любим мамочку

Песня-танец для младшей группы

Слова, музыка **Т. В. Бокач**

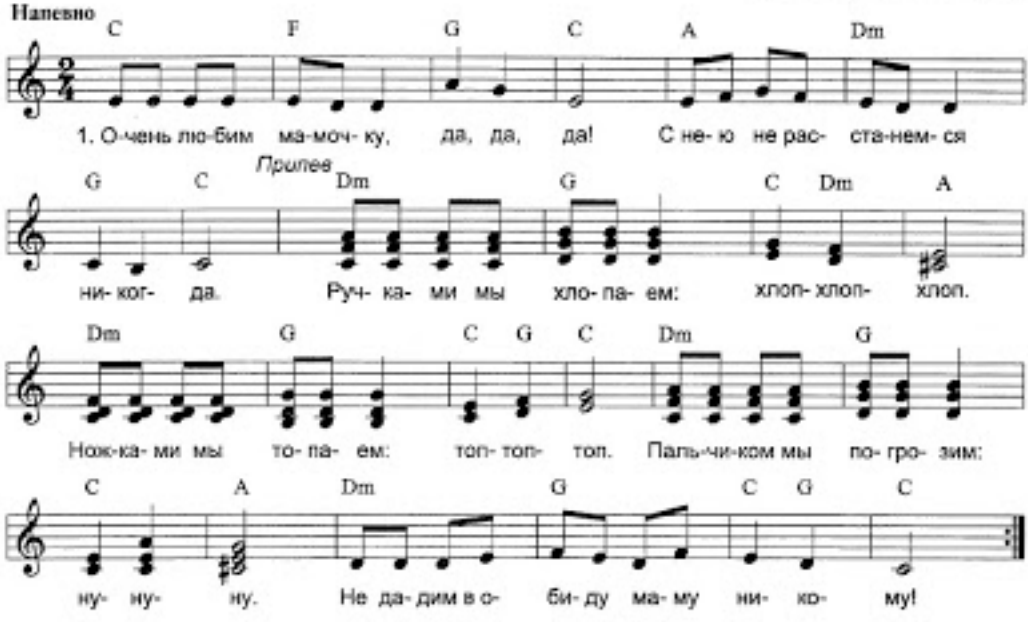

Песню поёт воспитатель. В запеве дети подпевают, в припеве – пляшут.

1. Очень любим мамочку, да, да, да!
   С нею не расстанемся никогда.

   Припев:
   Ручками мы хлопаем: хлоп-хлоп-хлоп.
   Ножками мы топаем: топ-топ-топ.
   Пальчиком мы погрозим: ну-ну-ну.
   Не дадим в обиду маму никому!

2. Милой маме песенку мы споём
   И воздушный поцелуй ей пошлём.
   Припев.

Дети стоят свободно, повернувшись лицом к зрителям, подпевают.

Хлопают.
Топают.
Грозят пальчиком.
Машут пальчиком из стороны в сторону.

Подпевают воспитателю.
Посылают воздушный поцелуй.