Осень лето провожает

Сл. и муз Елены обуховой

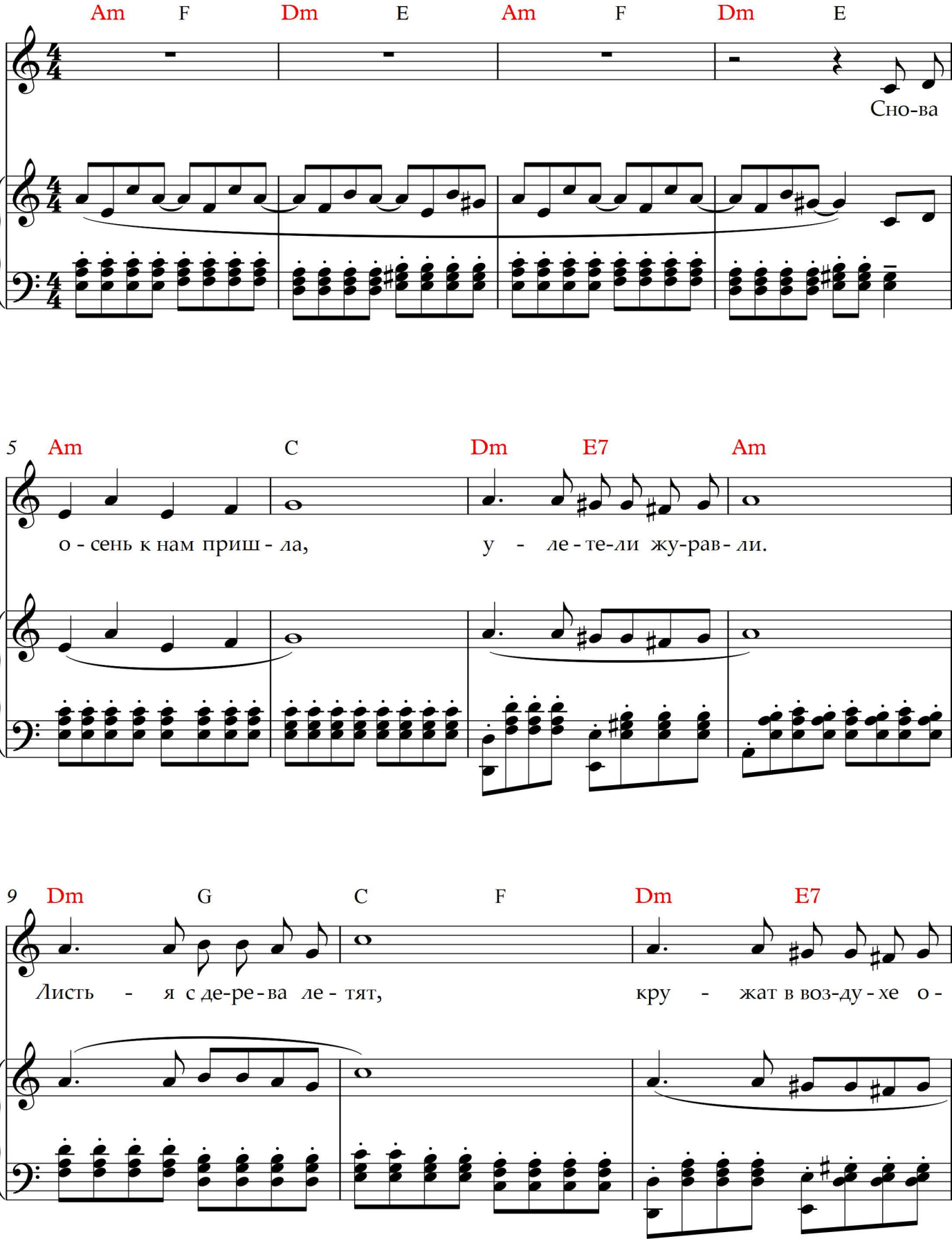

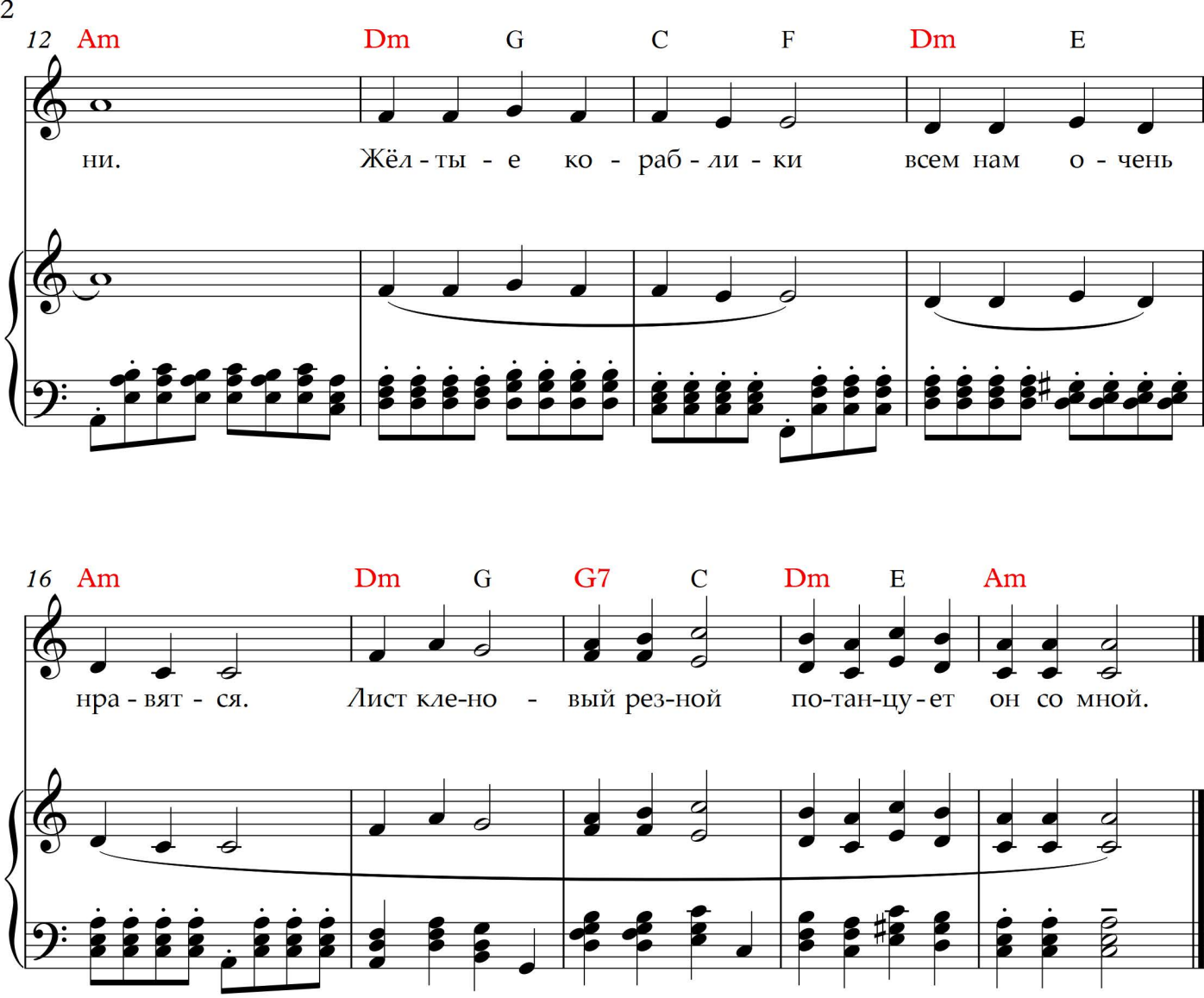

1. Снова осень к нам пришла,
Улетели журавли.
Листья с дерева летят,
Кружат в воздухе они.

ПРИПЕВ:

Жёлтые кораблики
Всем нам очень нравятся.
Лист кленовый резной
Потанцует он со мной.

2. На полях поспела рожь,
Дождик мокрый моросит.
Лето машет нам рукой,
В лужах лёд стеклом блестит.

ПРИПЕВ: тот-же 2 раза