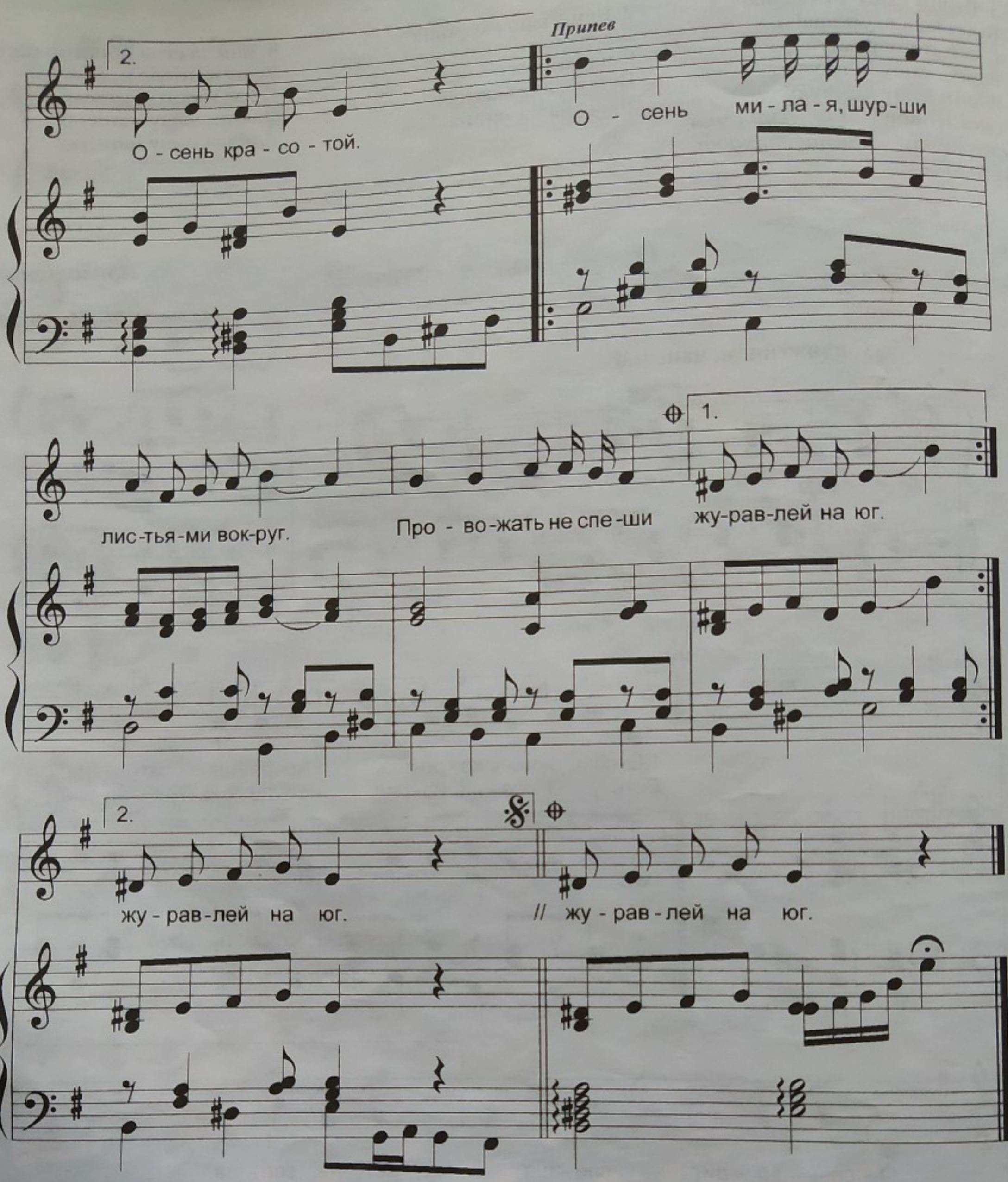

1. Осень очень хороша,
Хороша, хороша!
Осень ходит, не спеша,
Ходит, не спеша.
Есть у Осени наряд
Золотой, золотой!
Удивляет всех подряд
Осень красотой.

Припев (*повторяется дважды*):
Осень милая, шурши
Листьями вокруг.
Провожать не спеши
Журавлей на юг!

2. Осень долго не грустит,
Не грустит, не грустит.
Даже если снег летит,
Снег с дождем летит!
Мокрым стал ее наряд,
Стал он тоньше, чем был.
Все равно огнем горят
Ягоды рябин!
Припев.

ся дважды.)

Осень милая, шурши!

Приложение 8

Слова С. Еремеева ***Музыка М. Еремеевой***

С движением, напевно

mp

1.О-сень о-чень хо-ро-ша, хо-ро-ша, хо-ро-ша.
Есть у О-се-ни на-ряд зо-ло-той, зо-ло-той.

1.

О-сень хо-дит не спе-ша, хо-дит не спе-ша.
У-див-ля-ет всех под-ряд