Осенние кораблики

Сл. и муз. Елены Обуховой

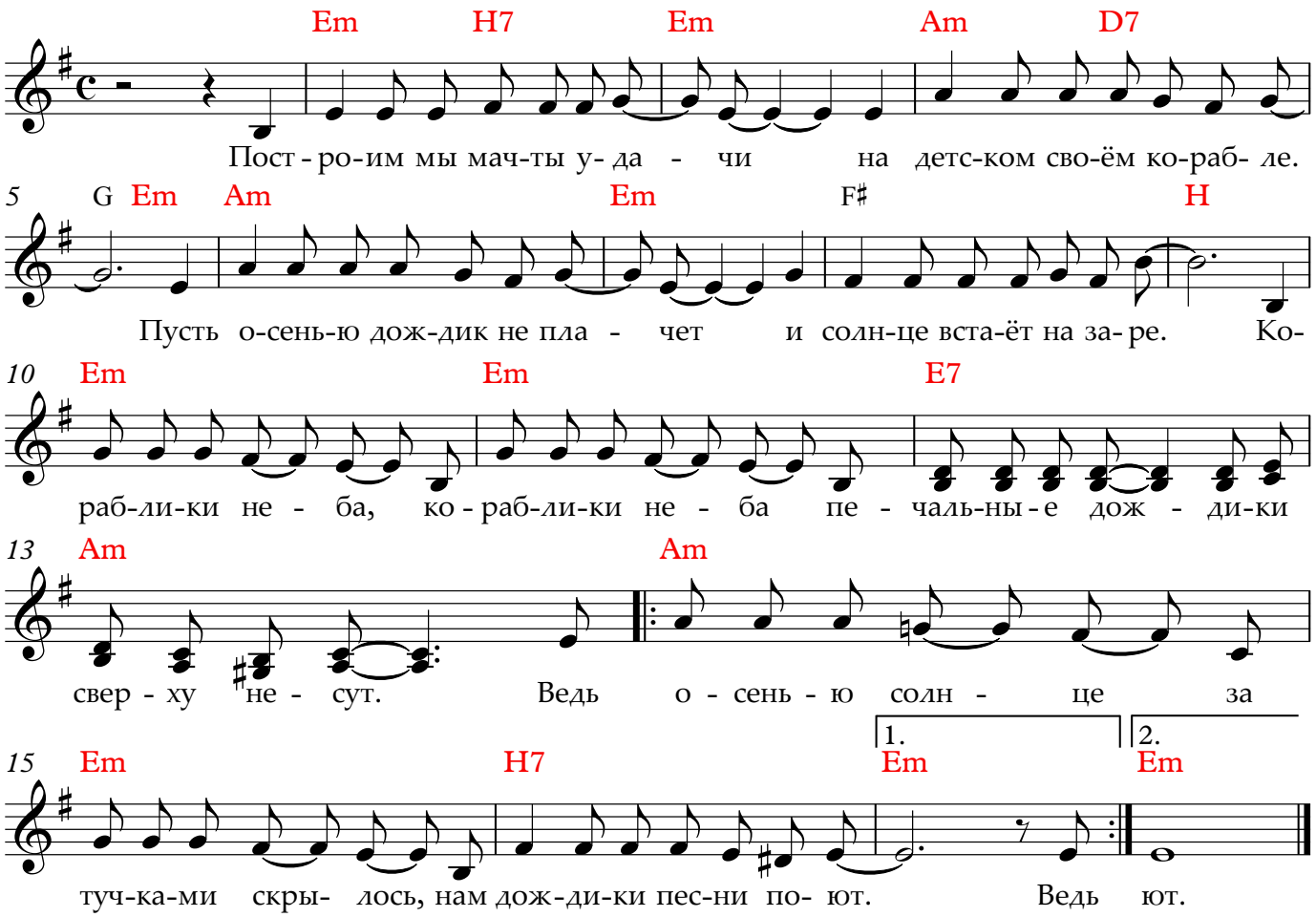

1. Построим мы мачты удачи на детском своём корабле.
Пусть осенью дождик не плачет и солнце встаёт на заре.

ПРИПЕВ:

Кораблики неба, кораблики неба
Печальные дождики сверху несут.
Ведь осенью солнце за тучками скрылось,
Нам дождики песни поют.
Ведь осенью солнце за тучками скрылось,
Нам дождики песни поют.

2. Летят перелётные птицы, помашем мы птицам рукой.
Нам осень златая приснится, мы любим её всей душой.

ПРИПЕВ: тот же

3. За осенью будет то время под милым названием зима
И вместо дождей моросящих укроются снегом дома.

ПРИПЕВ: тот же