18.Озорная перемена

Сл. и муз. Е Обуховой

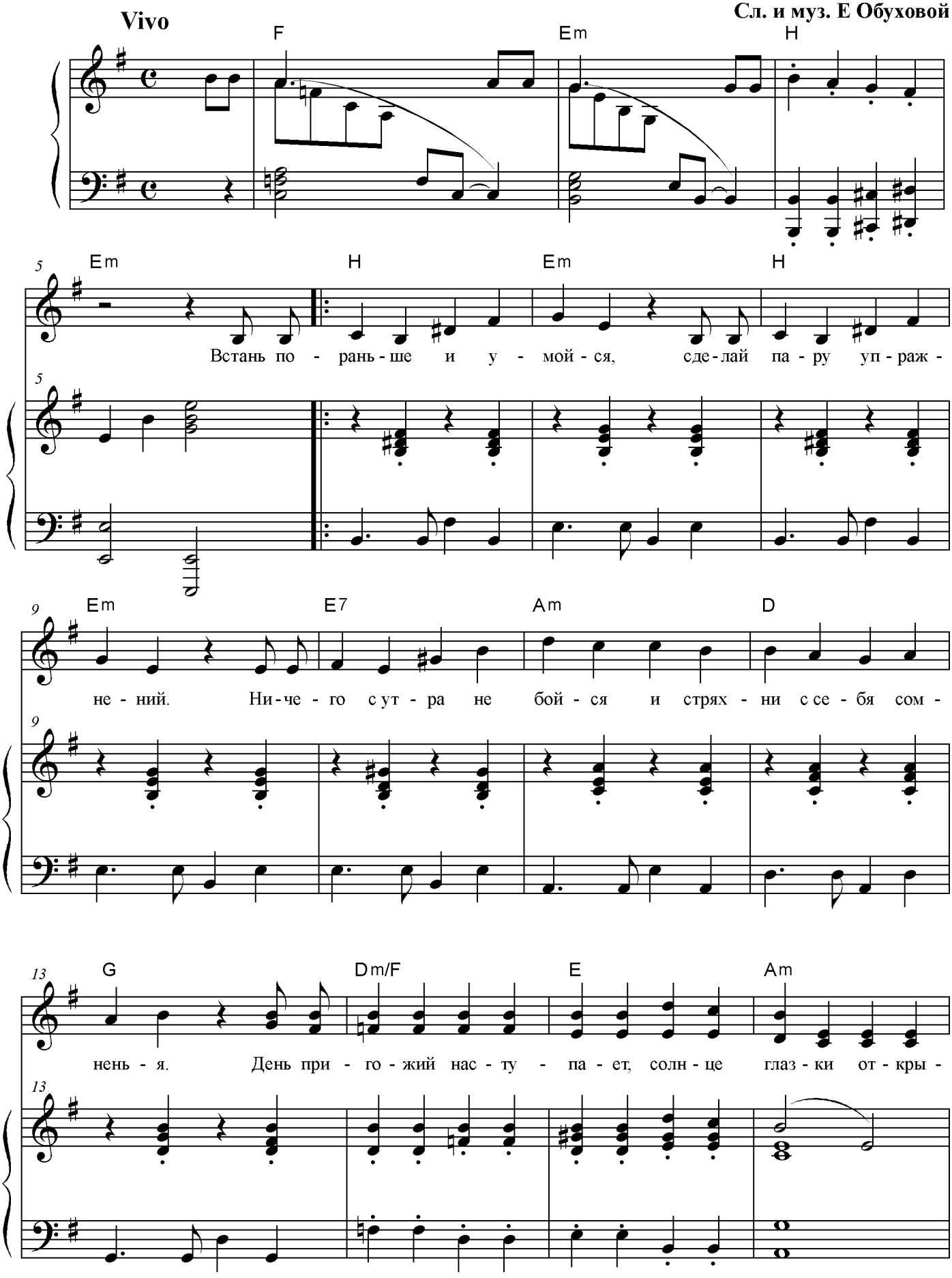

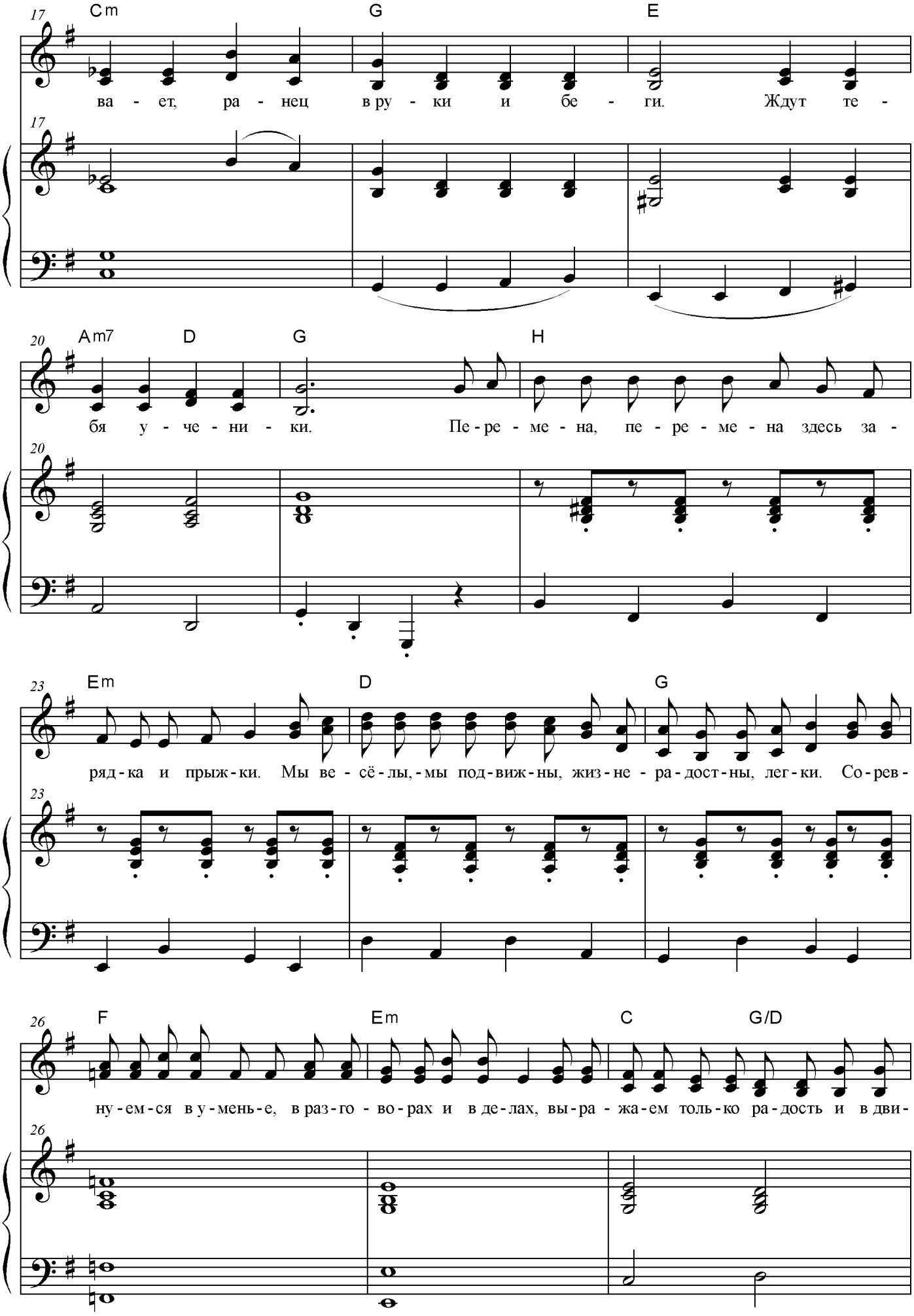
17
Cm
G
E
ва - ет, ра - нец в ру - ки и бе - ги. Ждут те -
20
Am7
D
G
H
бя у - че - ни - ки. Пе - ре - ме - на, пе - ре - ме - на здесь за -
23
Em
D
G
ряд - ка и прыж - ки. Мы ве - сё - лы, - мы под - виж - ны, жиз - не - ра - дост - ны, лег - ки. Со - рев -
26
F
Em
C
G/D
ну - ем - ся в у - мень - е, в раз - го - во - рах и в де - лах, вы - ра - жа - ем толь - ко ра - дость и в дви -

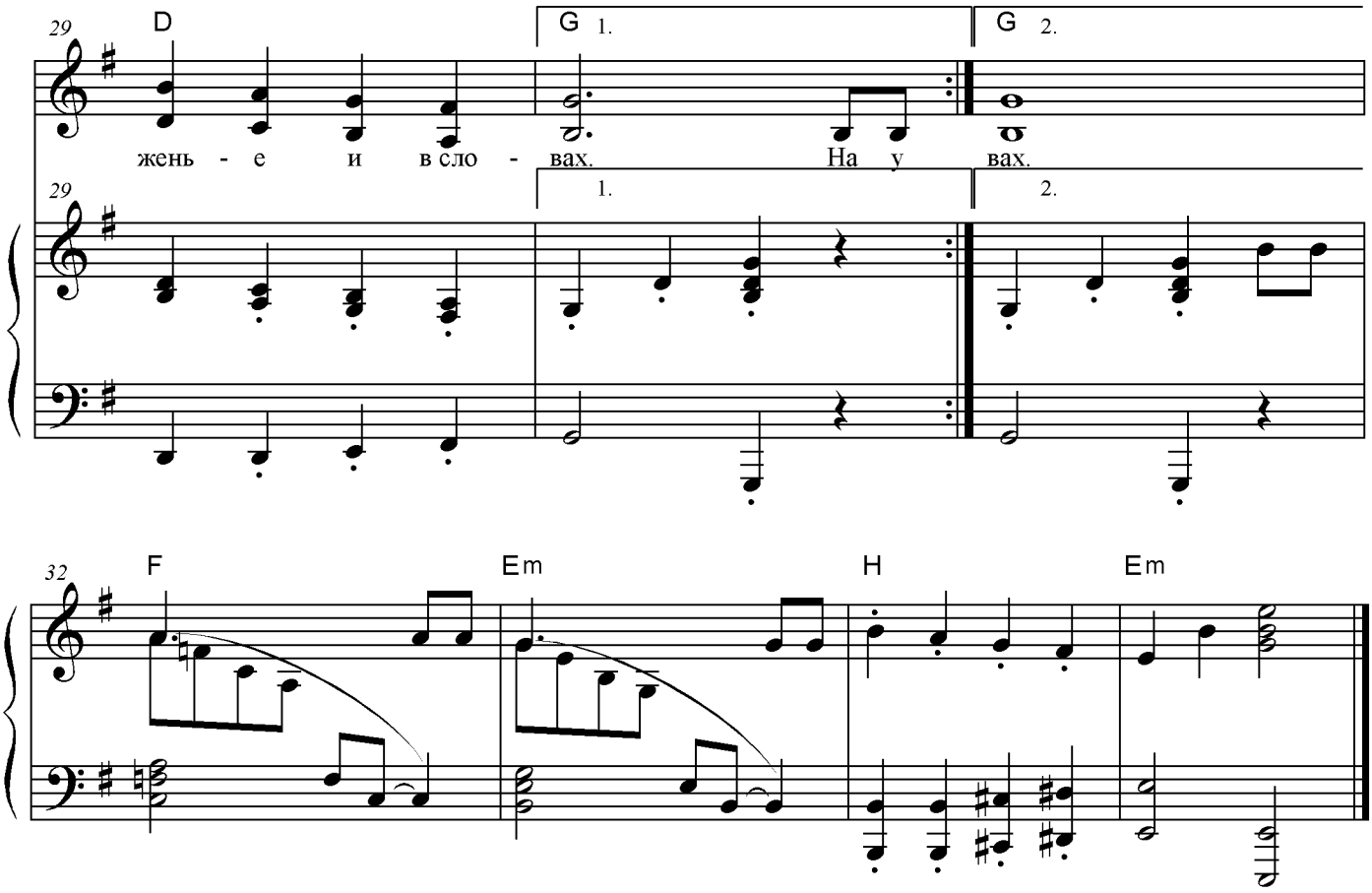

1. Встань пораньше и умойся,
Сделай пару упражнений.
Ничего с утра не бойся
И стряхни с себя сомненья.
День пригожий наступает,
Солнце глазки открывает.
Ранец в руки и беги,
Ждут тебя ученики

Припев:
Перемена, перемена -
Здесь зарядка и прыжки.
Мы весёлы, мы подвижны,
Жизнерадостны, легки.
Соревнуемя в уменье,
В разговорах и делах
Выражаем только радость
И в движенье и в словах.

2.На уроках будь спокойным,
Развивай своё вниманье,
Будь усердным и достойным,
И окупятся старанья.
Заработаешь отметки -
Это лучше, чем конфетки.
В школьный ранец положи
И оценкой дорожи.

Припев: тот же.