Песенка-чудесенка

Слова и музыка О. Сивухиной

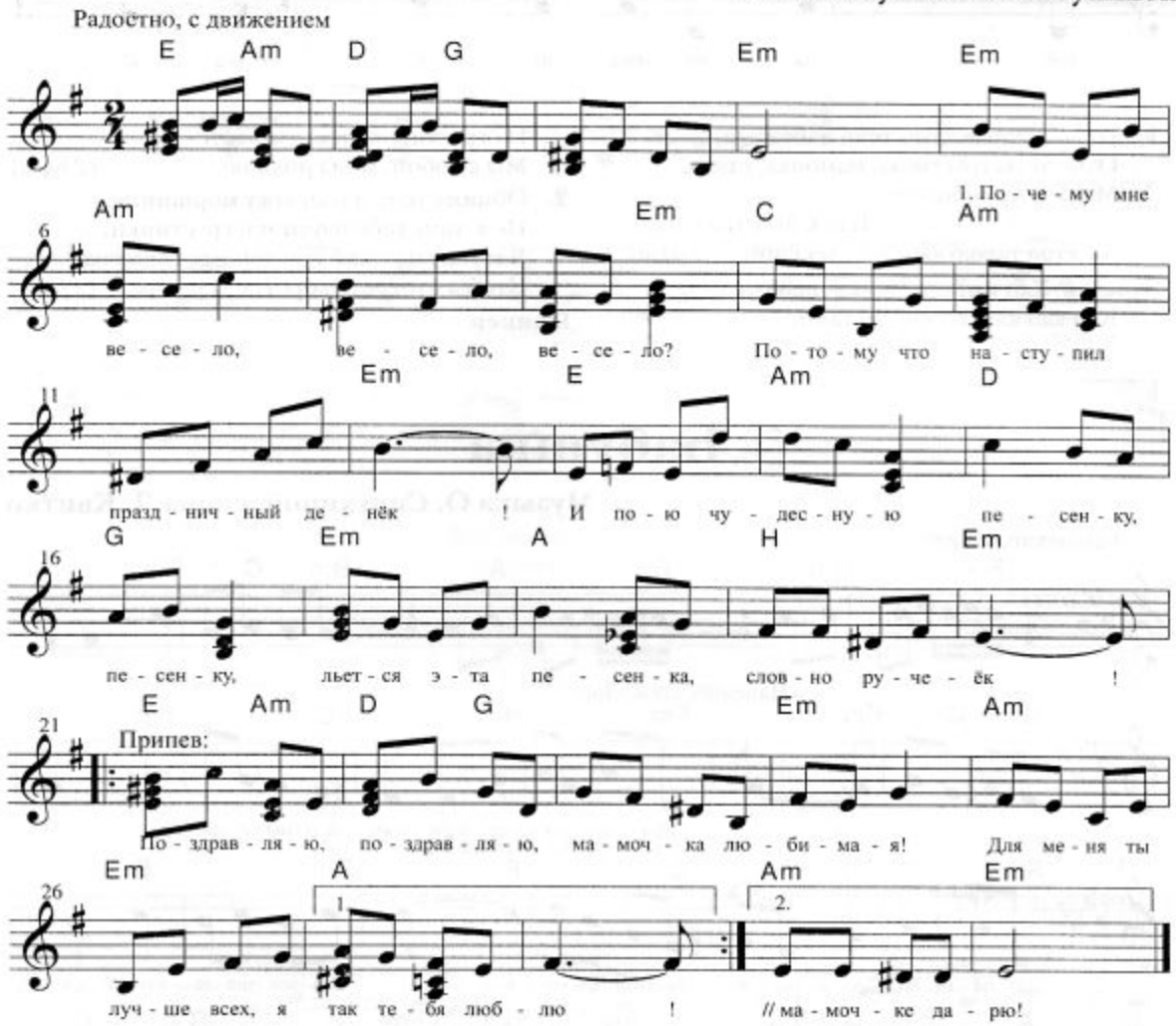

1. Почему мне весело, весело, весело?
Потому что наступил праздничный денёк!
И пою чудесную песенку песенку, песенку,
Льётся эта песенка, словно ручеёк!

Припев:
Поздравляю, поздравляю, мамочка любимая!
Для меня ты лучше всех, я так тебя люблю!
Ты такая молодая, как весна, красивая,
Песенку-чудесенку я мамочке дарю!

2. За окошком снег да снег, злится метелица,
И на речке до сих пор не растаял лед,
Но от песенки моей лес отогреется,
Расцветут подснежники и Весна придёт!

Припев.

Центр «Детство»

Центр «Детство» является представителем в Москве петербургских фирм «Акцидент», «Детство-пресс», «Светлячок», «Корвет», «Колокольчик», а также Ленинградского областного института развития образования (ЛОИРО). Здесь всегда есть в продаже книги и методические пособия этих издательств, а также выпуски журнала «Музыкальная палитра».

ЦЕНТР ОРГАНИЗУЕТ В МОСКВЕ СЕМИНАРЫ ПО ПРОГРАММЕ
А.И. Бурениной **«РИТМИЧЕСКАЯ МОЗАИКА»** И ПО ПРОГРАММЕ **«ДЕТСТВО»**

Обращаться по адресу: Москва, Ивановская, 34.
Тел. (095) 976-6533, 772-6080 центр «Детство». Для писем: 113556, Москва, а/я 22.