"Песенка для мам"

Александр Бабин

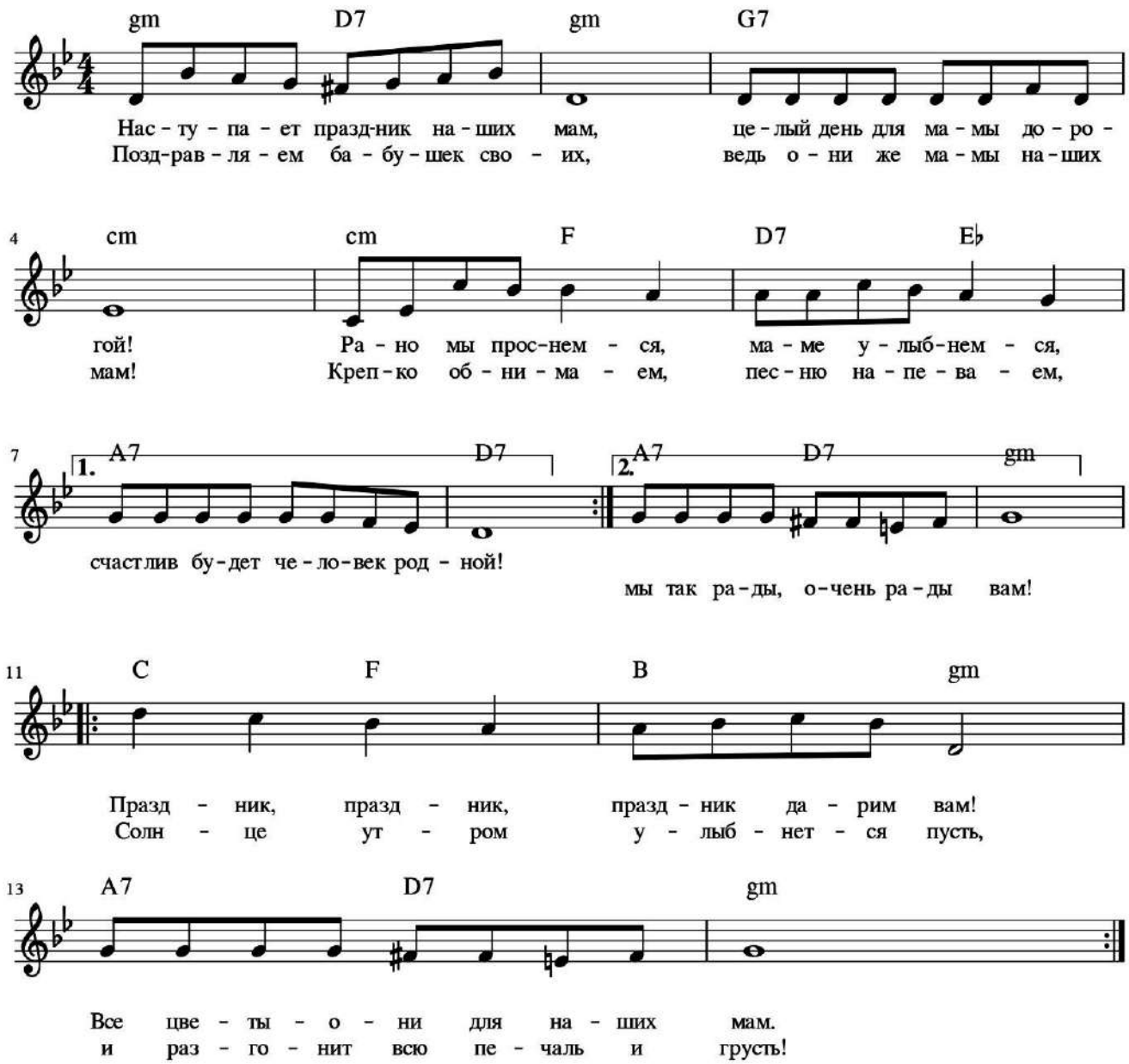

1.Наступает праздник наших мам,
Целый день для мамы дорогой!
Рано мы проснемся, маме улыбнемся.
Счастлив будет человек родной!
Поздравляем бабушек своих.
Ведь они же мамы наших мам!
Крепко обнимаем, песню напеваем.
Мы так рады, очень рады вам!

Припев:
Праздник, праздник,
праздник дарим вам!
Все цветы - они для наших мам.
Солнце утром улыбнется пусть,
И разгонит всю печаль и грусть!

2.Бабушка и мама – лучше всех!
Мамочка поможет нам всегда!
Бабушка жалеет и теплом согреет,
Хоть и пожурит нас иногда!
Ну а мы все дома приберем,
Приготовим торт, заварим чай.
Спрячем все подушки, мы ведь три подружки!
В мамин праздник некогда скучать!
припев:
3. Обещаем, вас не огорчать!
И учиться вашей доброте.
Не тревожьтесь, мамы, в меру мы упрямы,
Сможем быть всегда на высоте!
С праздником поздравить вас хотим!
Пожелать удачи и тепла.
Дарим вам цветочки, но не ставим точку…
Вот такие вот у нас дела!