Заголоси моя мелодия

сл. и муз Е. Обуховой

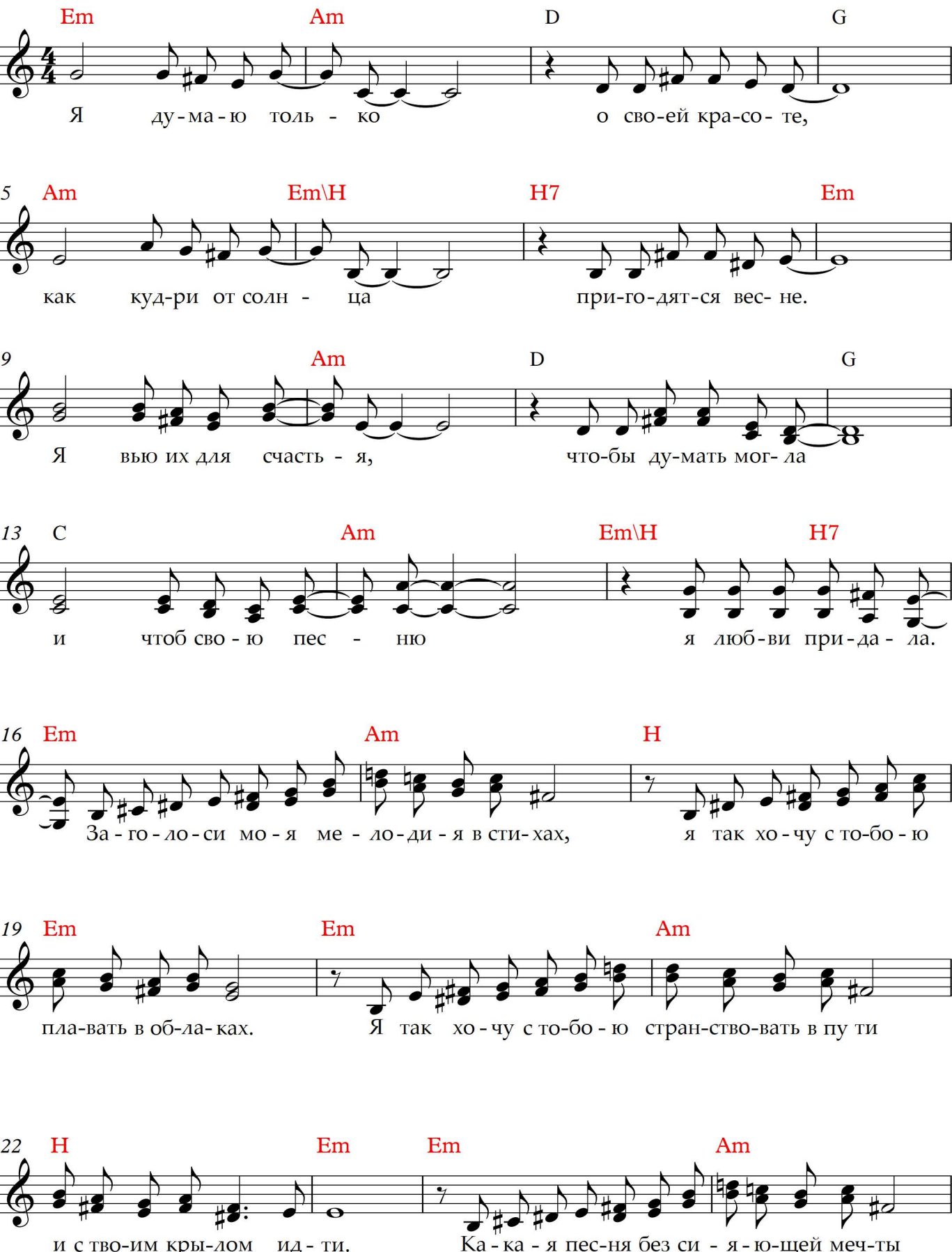

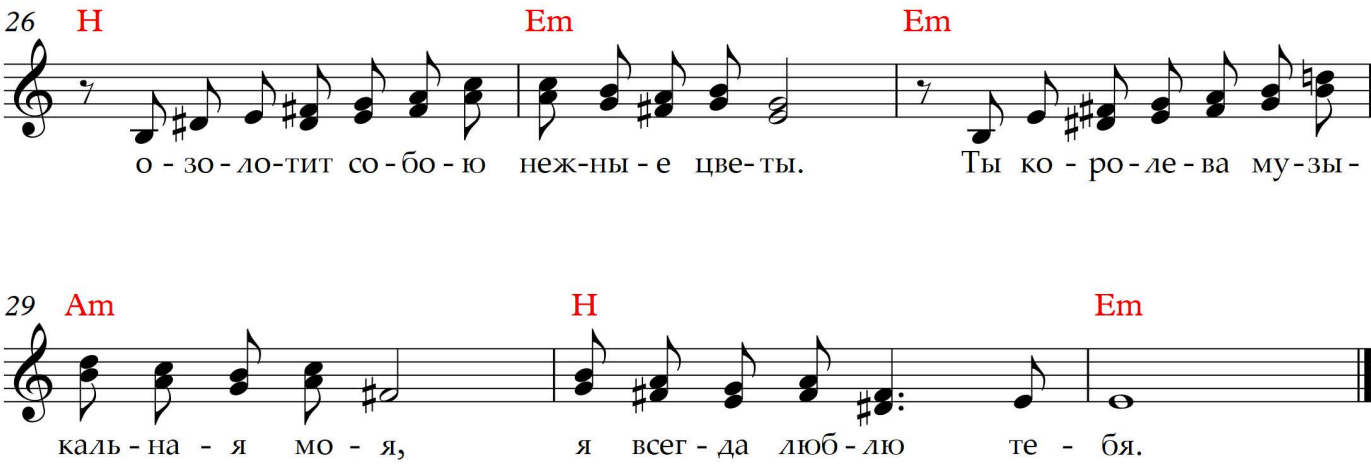

1. Я думаю только о своей красоте,
Как кудри от солнца пригодятся весне.
Я вью их для счастья, чтобы думать могла
И чтоб свою песню я любви придала.

ПРИПЕВ:

Заголоси моя мелодия в стихах,
Я так хочу с тобою плавать в облаках.
Я так хочу с тобою странствовать в пути
И с твоим крылом идти.
Какая песня без сияющей мечты
Озолотит собою нежные цветы.
Ты королева музыкальная моя,
Я всегда люблю тебя.

2. Три солнечных нотки
Я пошлю в облака.
Там с радугой звёздной
Звуковая река.
Там месяц крылатый
Зорко смотрит на нас
И неба оркестр
Поёт песню для вас.

ПРИПЕВ: тот-же