Moderato

Песня земляники

сл. Э. Емельяновой муз. Е. Обуховой

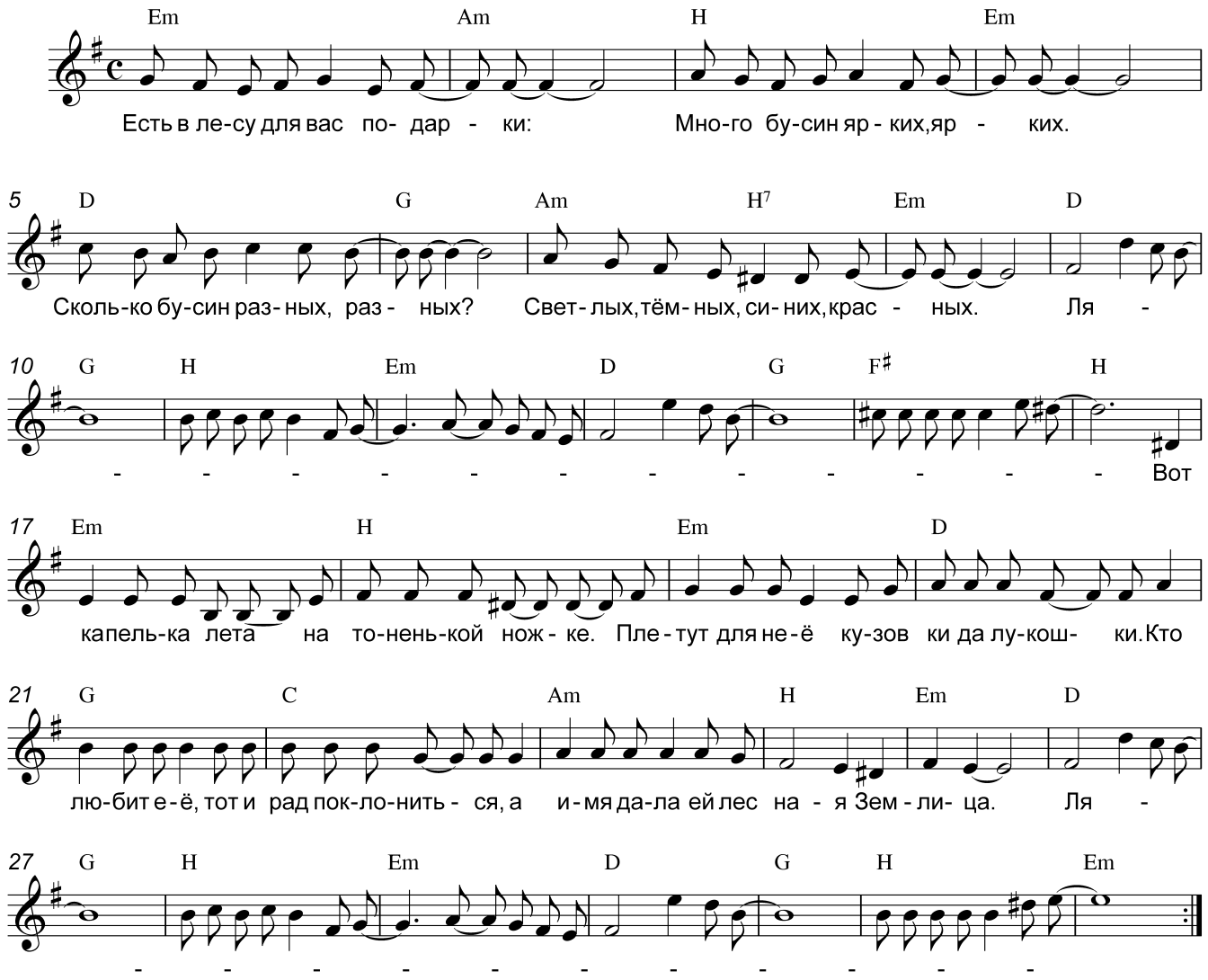

2. Я взяла с собой лукошко,
Вышла по лесной дорожке.
Я искала куст черники,
А вокруг полно клубники.

Припев: тот-же