Поеду на море

сл. и муз. Е. Обуховой

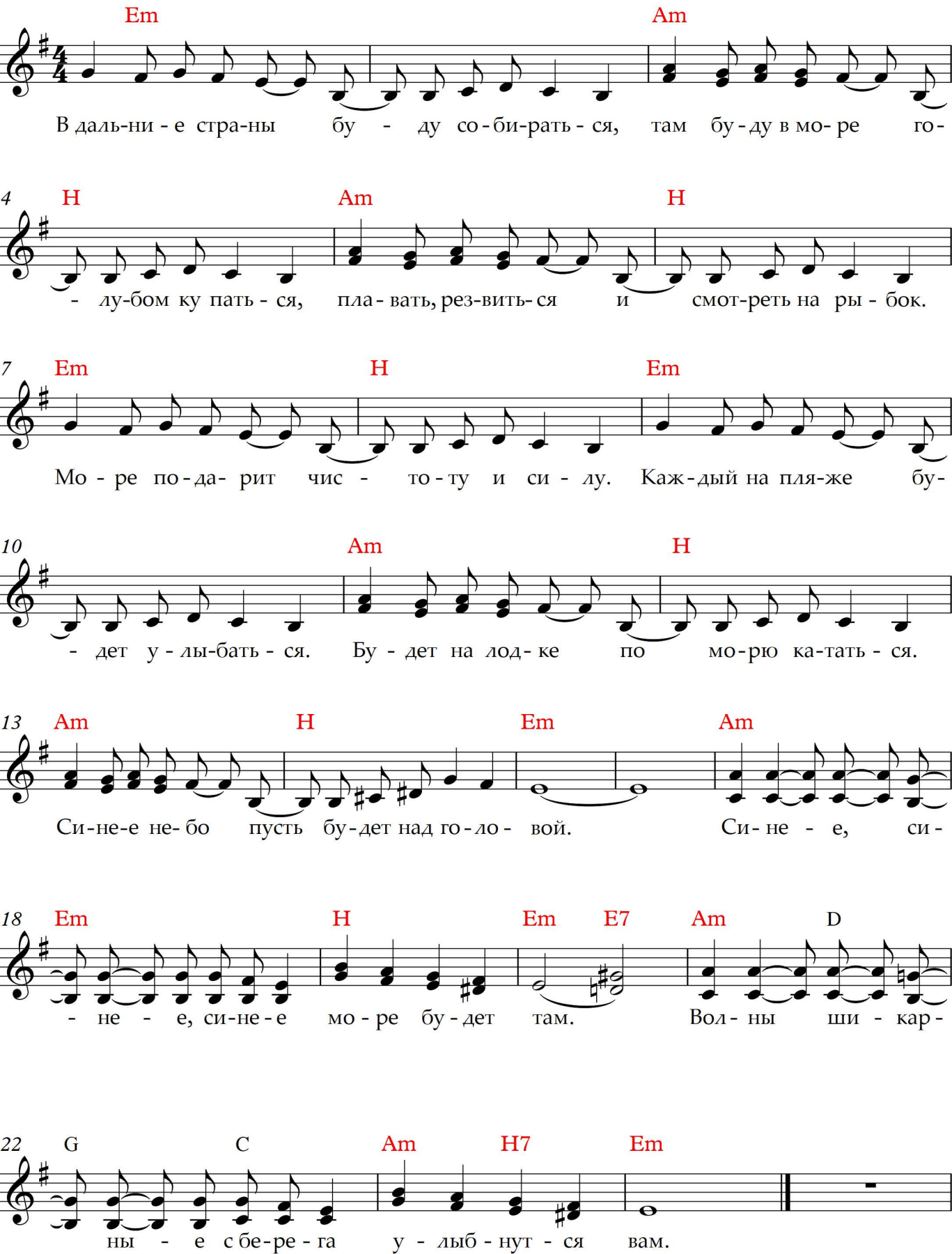

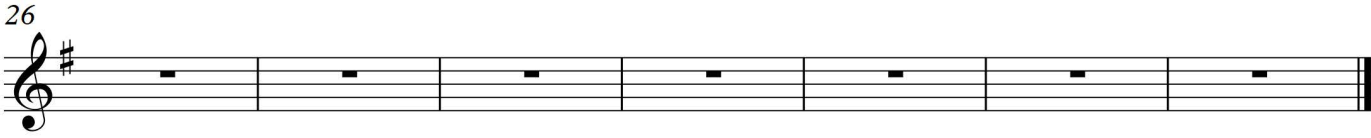

1. В дальние страны буду собираться,
Там буду в море голубом купаться,
Плавать, резвиться и смотреть на рыбок.
Море подарит чистоту и силу.
Каждый на пляже будет улыбаться,
Будет на лодке по морю кататься.
Синее небо пусть будет над головой.

ПРИПЕВ:

Синее, синее, синее море будет там.
Волны шикарные с берега улыбнутся вам.

2. Я буду плавать, как на море рыбка.
Всем на планете я пошлю улыбку.
Радость и счастье подарю прохожим.
Лица у них на солнышки похожи.
Все загорели, словно негритята.
Плещутся в море малые ребята.
Солнце ласкает лучиком златым своим.

ПРИПЕВ: тот-же