Стир, гусли, бас, бубен по ч

Пойдём, Дуня у ворот

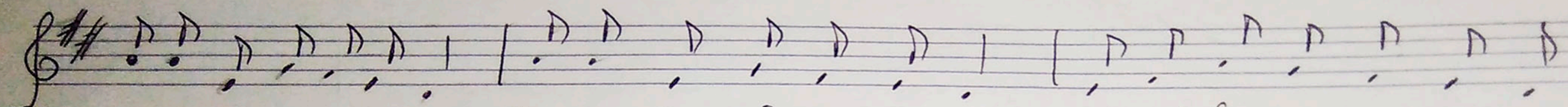

1. Пой-дём Ду-ня у во-рот Во зе-лё-ный о-го-род Да сеф-ем мы ло-ну-шок

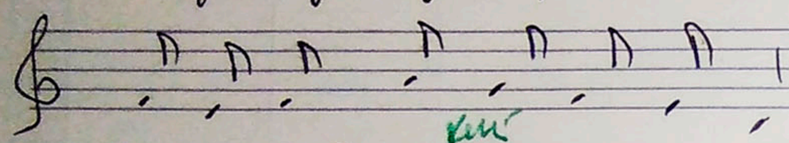

Под са-ный ну кий под ко-ре-шок.

2. Сошьем Дуне сарафан
Он не приден и не ткан
Шуко Дуне шевай
Носи Дуня не марай

3. Положим у в уголок
В деревянный коробок
З где не время горокон, прол Дуни сорофон

4. ~~Мы продались~~ Мы просили горокон
Сошьем новый сорофон
Ало Дуня не горюй, лучше с ноги потянуй
пропрыгни - плеско

5. Ало Дуня не горюй, лучше с каши потанцуй