Посидим в тишине

(Саше Кузьмёнковой)

Слова Е. Благининой

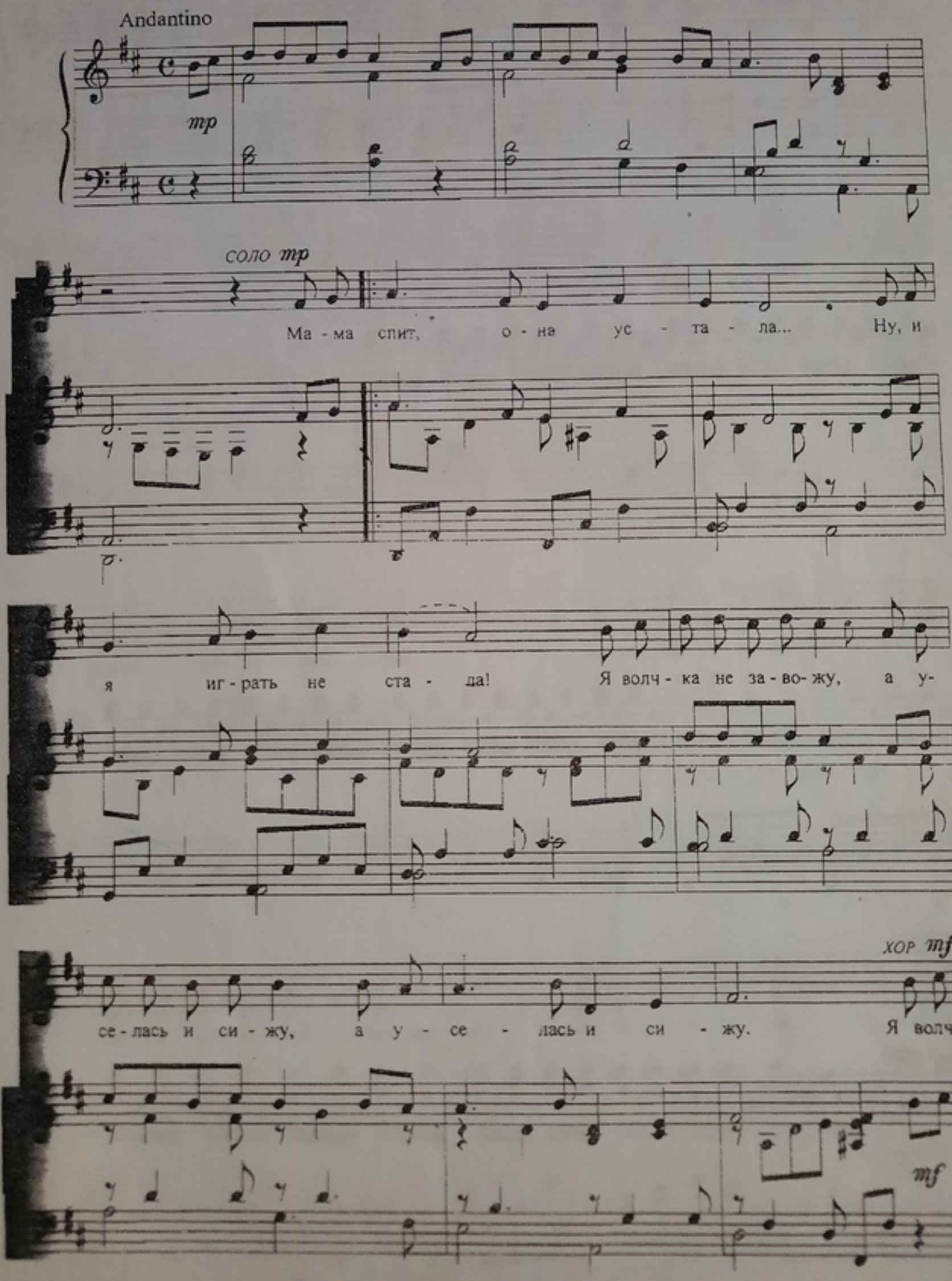

ка не за - во - жу, а у - се - лась и си - жу, а у - се - лась и си-

соло *p*

жу. Не шу - мят мо - и иг - руш - ки, ти - хо

p

в ком - на - те пус - той. А по ма - ми - ной по - душ - ке луч кра-

poco a poco crescendo

хор *mf*

дёт - ся зо - ло - той, луч кра - дёт - ся зо - ло - той. А по

ма - ми - ной по - душ - ке луч кра - дёт - ся зо - ло - той, луч кра-

mf

дёт - ся зо - ло - той.

СОЛО

И ска - за - ла я лу - чу: "Я

то - же дви - гать - ся хо - чу.

mp

Я бы // тать...

СОЛО mp

Да

mp

ма - лоль я че - го хо - чу! Но ма - ма спит, и я мол - чу."

ХОР mf

Луч мет-

mp

mf

нул - ся по сте - не, а по - том скольз-иул ко

соло *mf*

мне. "Ни-че - го, - шеп - нул он буд - то,- по - си - дим и в ти -ши-не, по - си-

хор

дим и в ти - ши - не." "Ни-че - го,- шеп - нул он буд - то,- по - си-

Meno mosso

p

дим и в ти - ши - не, по - си - дим и в ти - ши-

poco rit. *p*

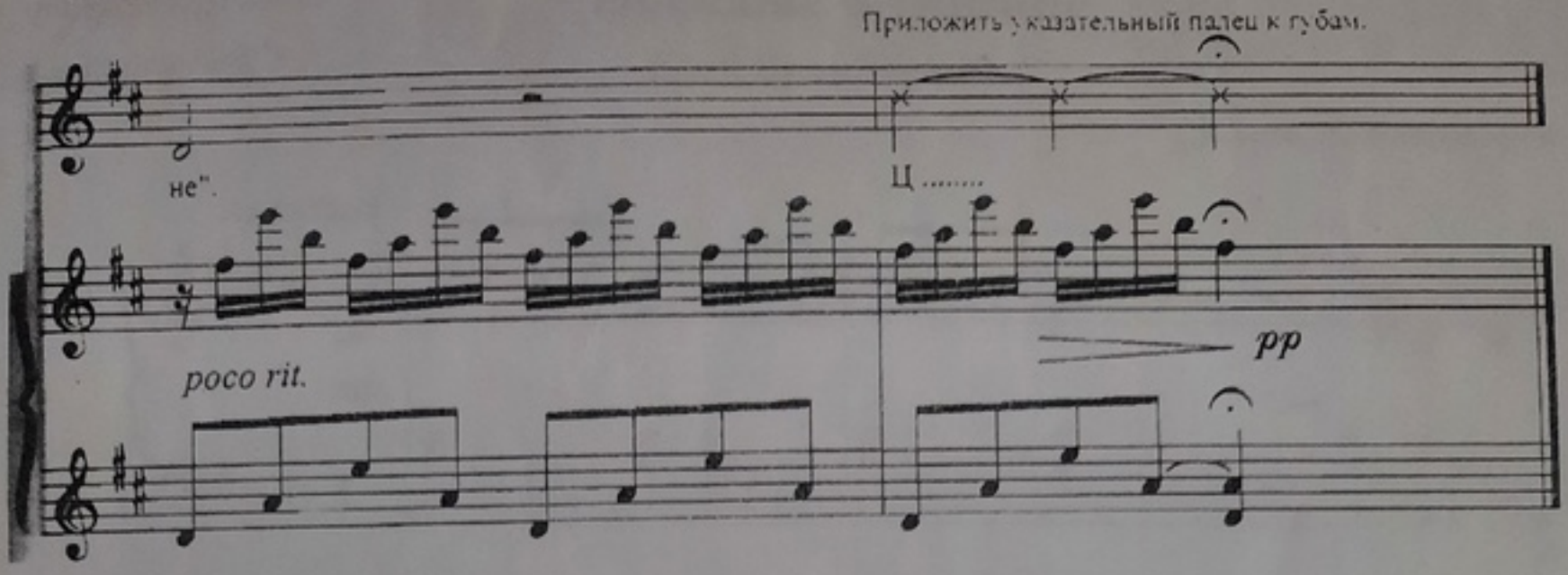

Мама спит, она устала...
Ну, и я играть не стала!
Я волчка не завожу,
А уселась и сижу,
А уселась и сижу.
} *2 раза*

Не шумят мои игрушки,
Тихо в комнате пустой.
А по маминой подушке
Луч крадётся золотой,
Луч крадётся золотой.
} *2 раза*

И сказала я лучу :
"Я тоже двигаться хочу!
Я бы многого хотела:
Вслух читать и мяч катать,
Я бы песенку пропела,
Я б могла похохотать,
Я б могла похохотать...
} *2 раза*

Да малоль я чего хочу!
Но мама спит, и я молчу."

Луч метнулся по стене,
А потом скользнул ко мне.
"Ничего,- шепнул он будто,-
Посидим и в тишине,
Посидим и в тишине".
} *2 раза*