Потому что я маму люблю

сл. и муз. Елены Обуховой

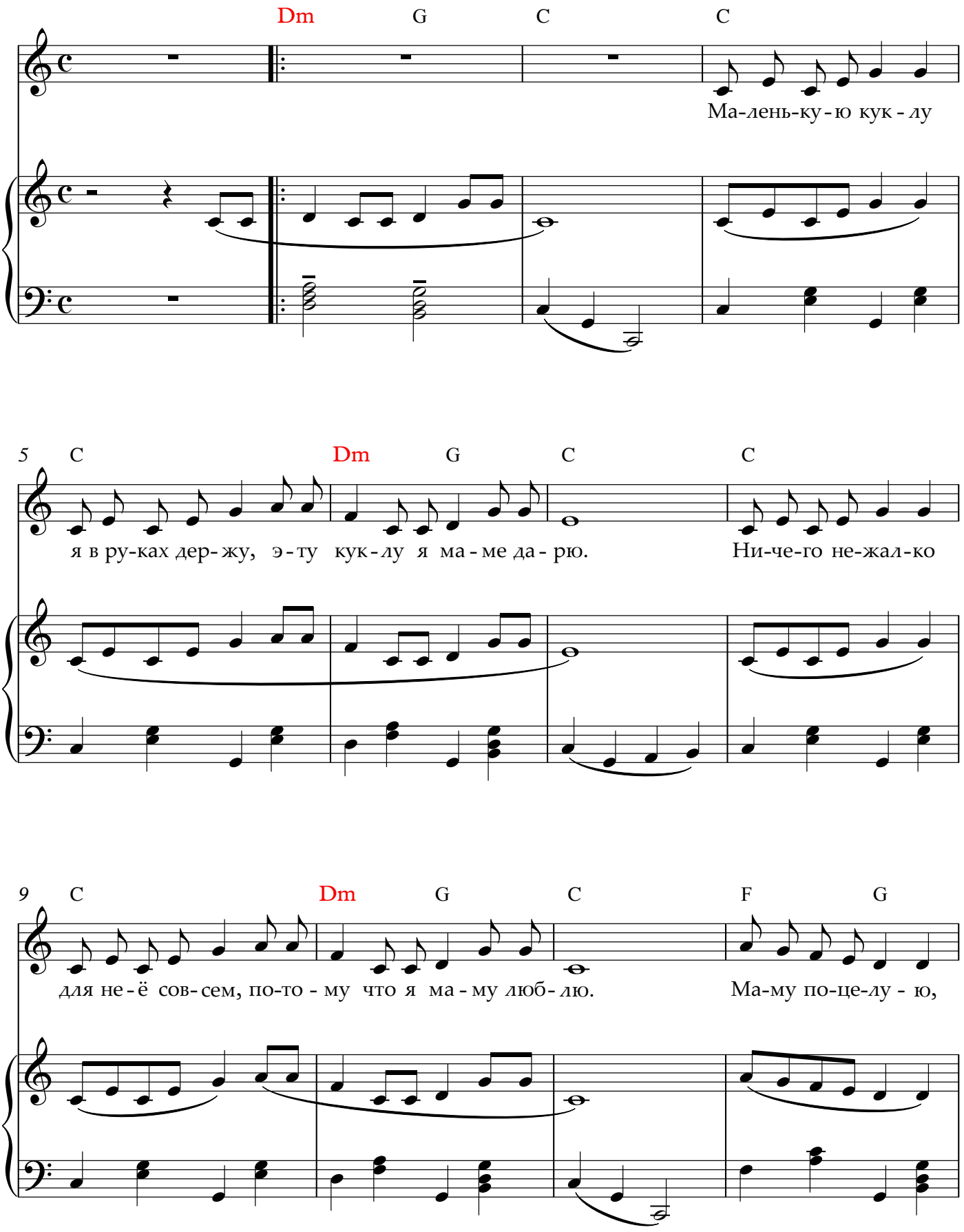

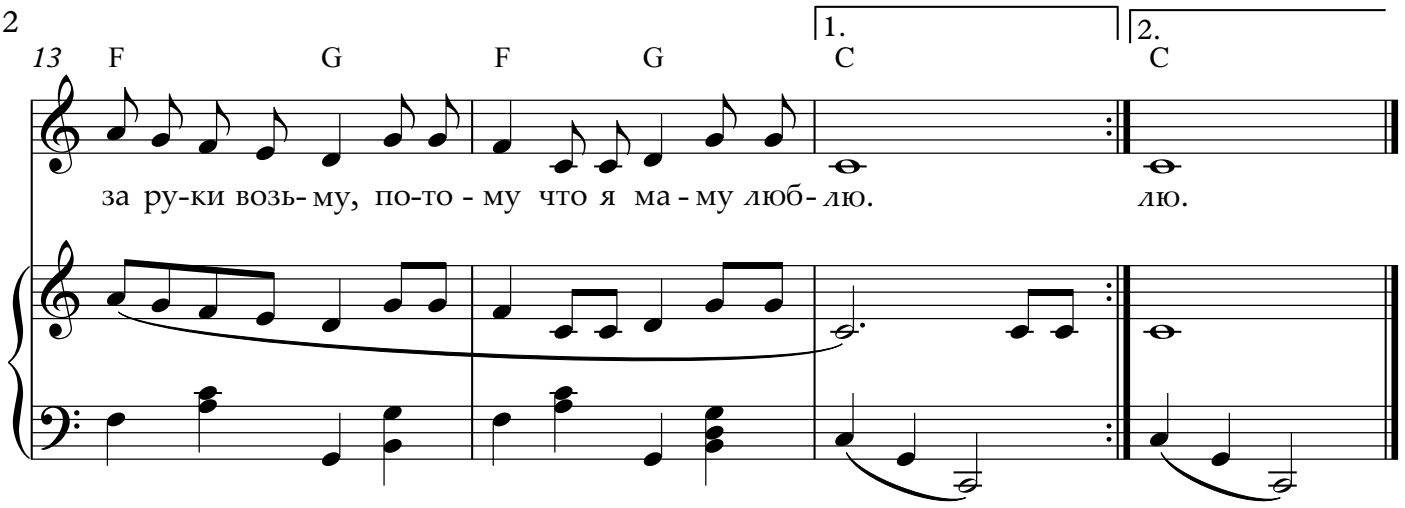

1. Маленькую куклу я в руках держу,
   Эту куклу я маме дарю.
   Ничего не жалко для неё совсем,
   Потому что я маму люблю.

   ПРИПЕВ:

   Маму поцелую, за руки возьму,
   Потому что я маму люблю.

2. В день восьмое марта маме подарю
   Белоснежную кошку свою
   И в подарок маме песенку спою,
   Потому что я маму люблю.

   ПРИПЕВ: тот же 2 раза