Правила дорожного джвижения

Сл. и муз. Елены Обуховой

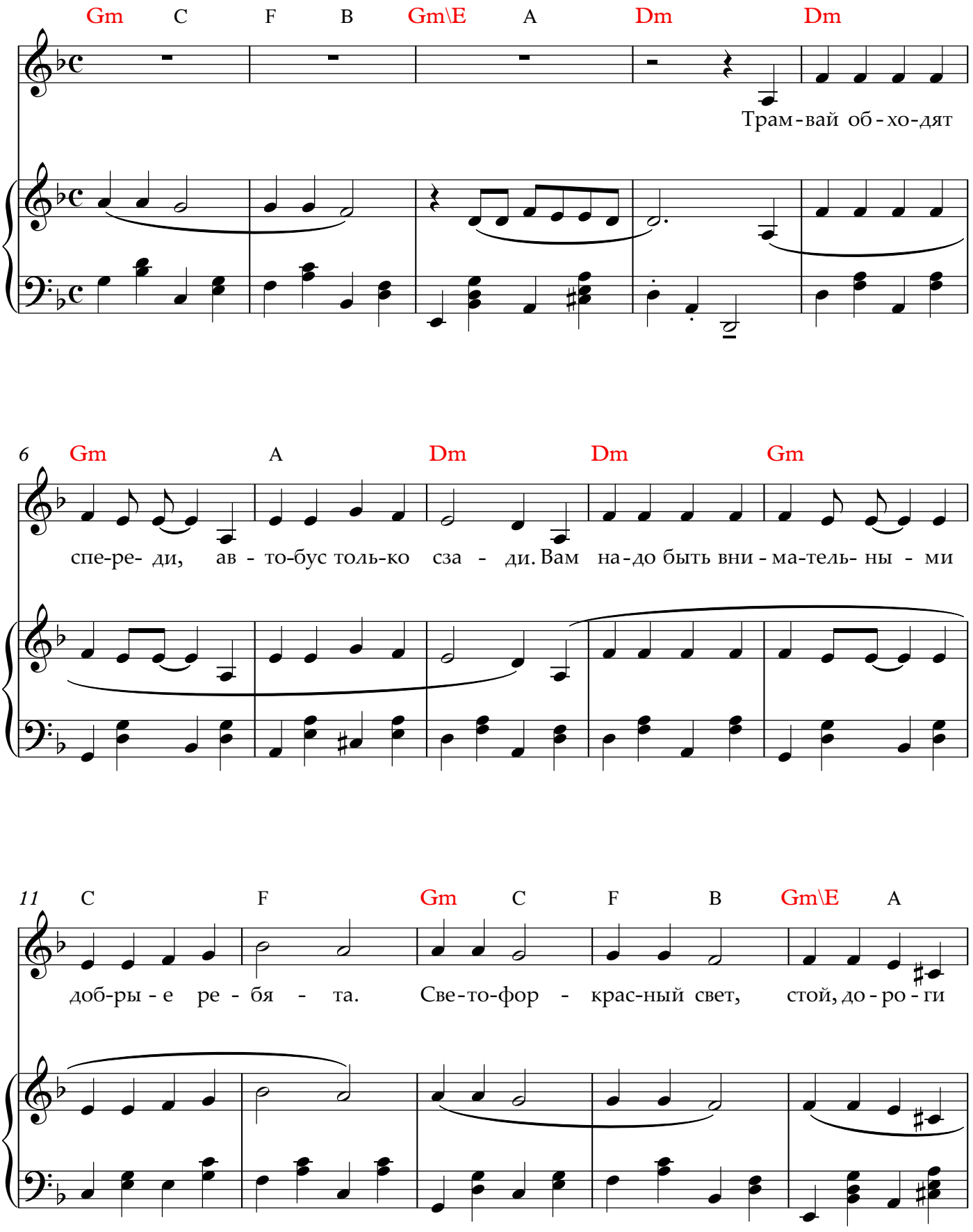

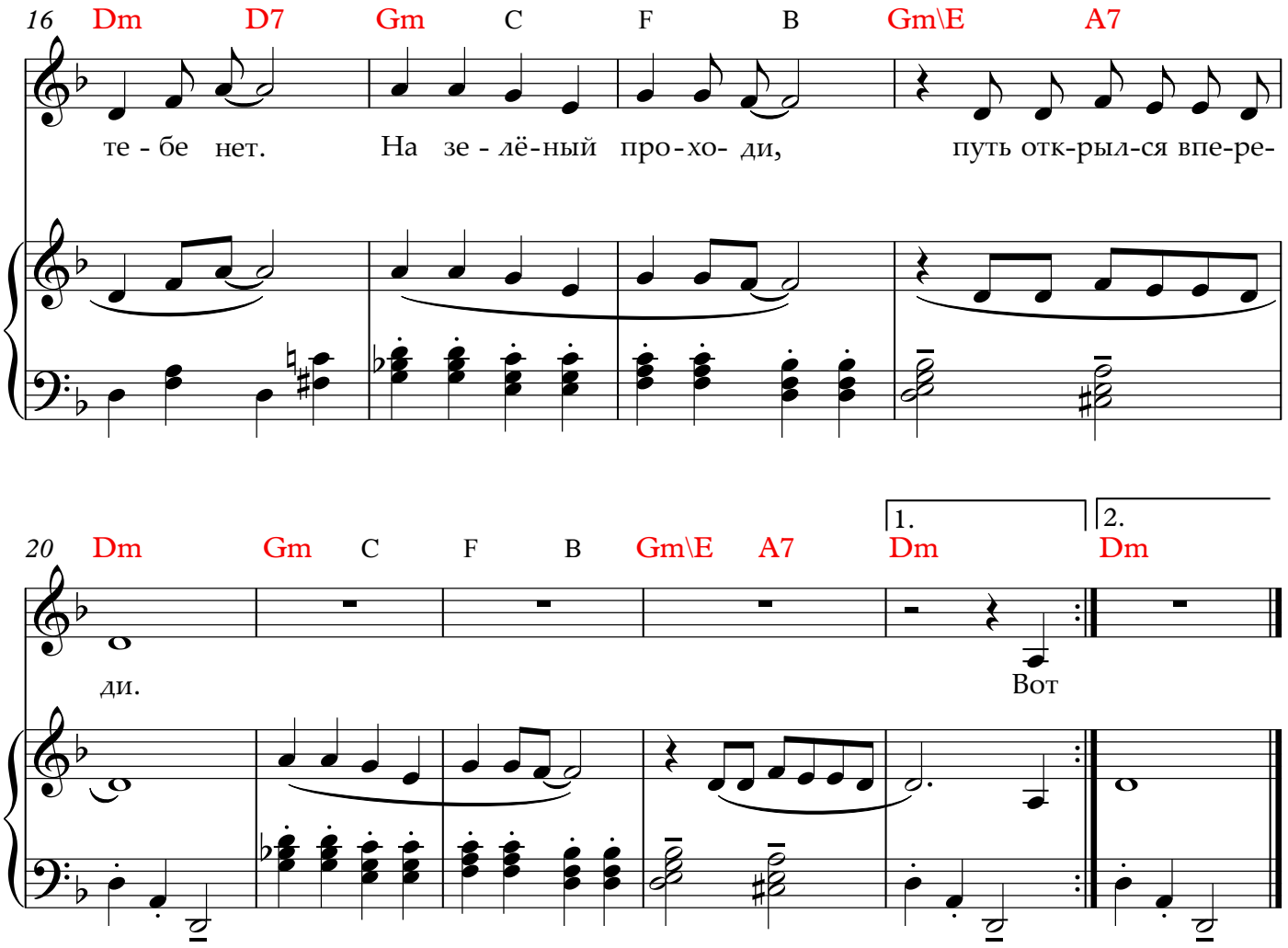

1. Трамвай обходят спереди,
Автобус только сзади.
Вам надо быть внимательными,
Добрые ребята.

ПРИПЕВ:

Светофор - красный свет,
Стой - дороги тебе нет.
На зелёный проходи,
Путь открылся впереди.

2. Вот зебра полосатая,
Красивая такая.
Для вас по зебре путь открыт
И каждый это знает.

ПРИПЕВ: тот же