Праздник для мужчин

Муз. Елены Обуховой

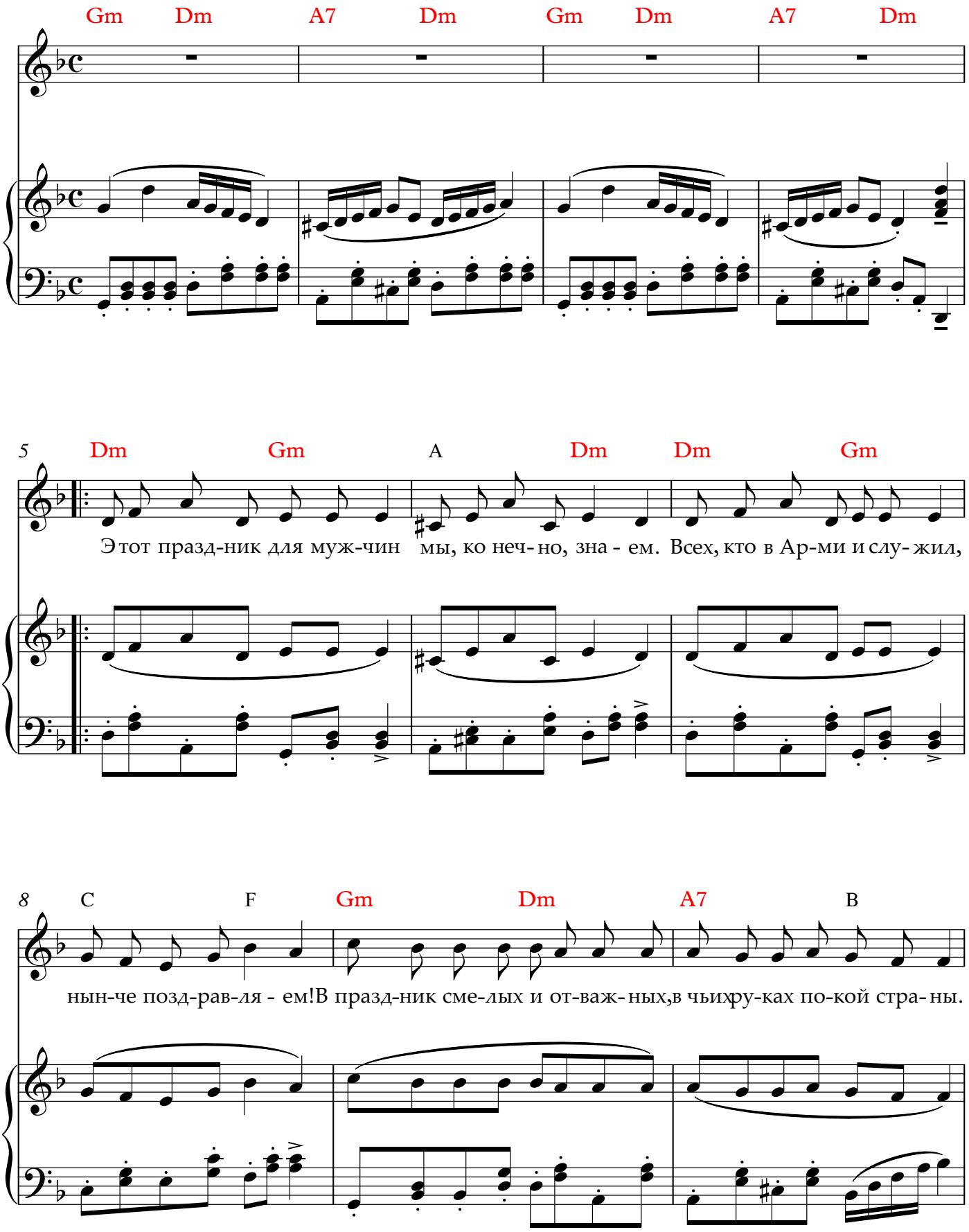

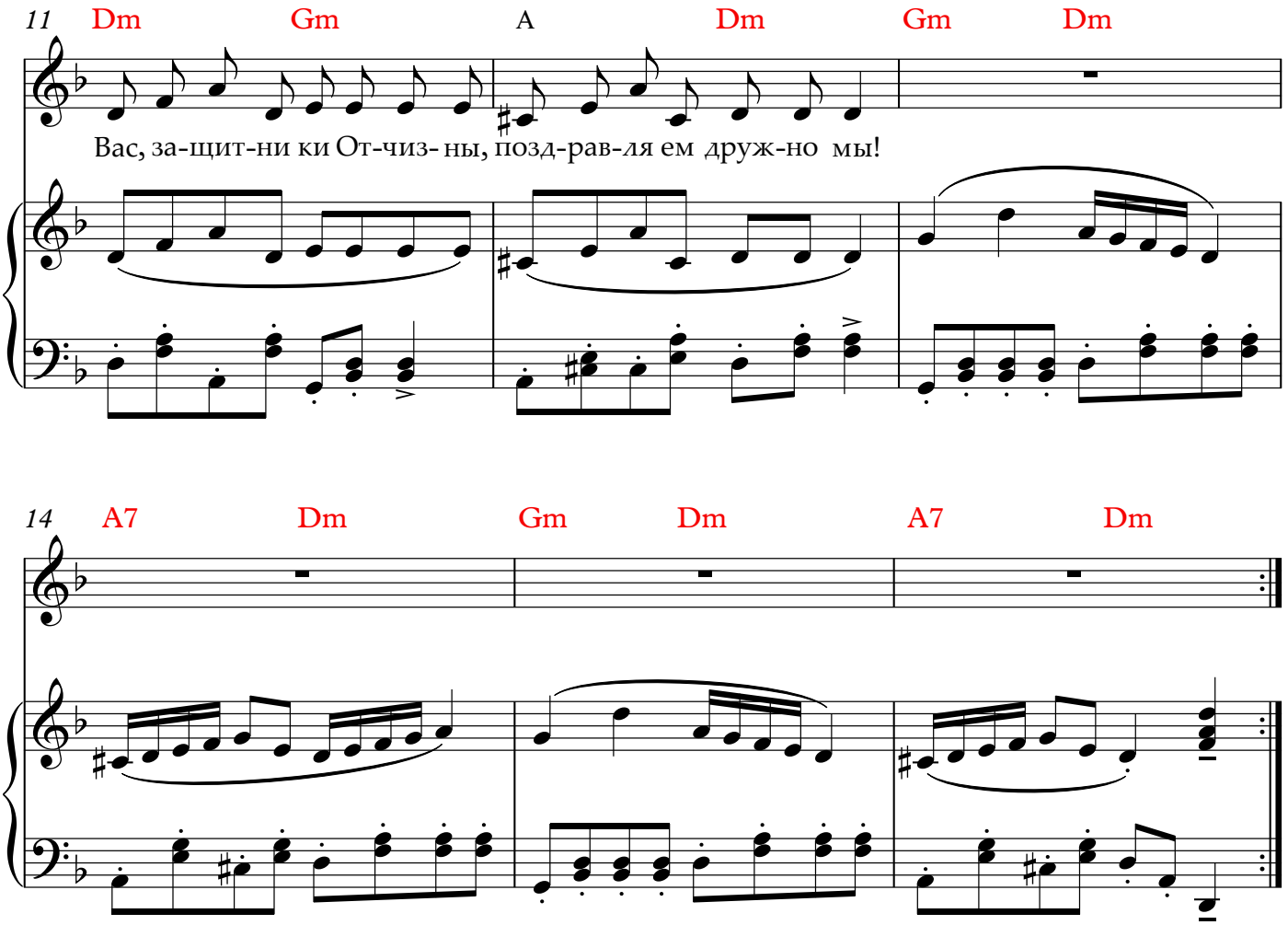

1. Этот праздник для мужчин
Мы конечно знаем,
Всех, кто в Армии служил,
Нынче поздравляем!

ПРИПЕВ:

В праздник смелых и отважных,
В чьих руках покой страны.
Вас, защитники Отчизны,
Поздравляем дружно мы.

2. Вам за чистый небосвод
Говорим: "Спасибо!"
И желаем в мире жить
Добром и красивом!

ПРИПЕВ: тот же - 2 раза