Природу охранять

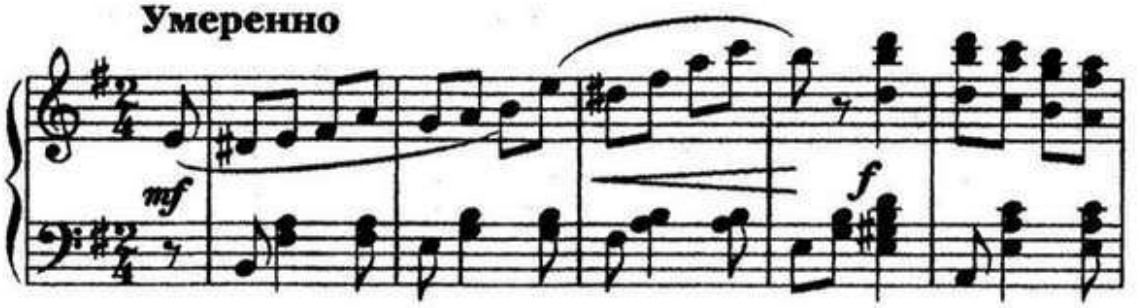

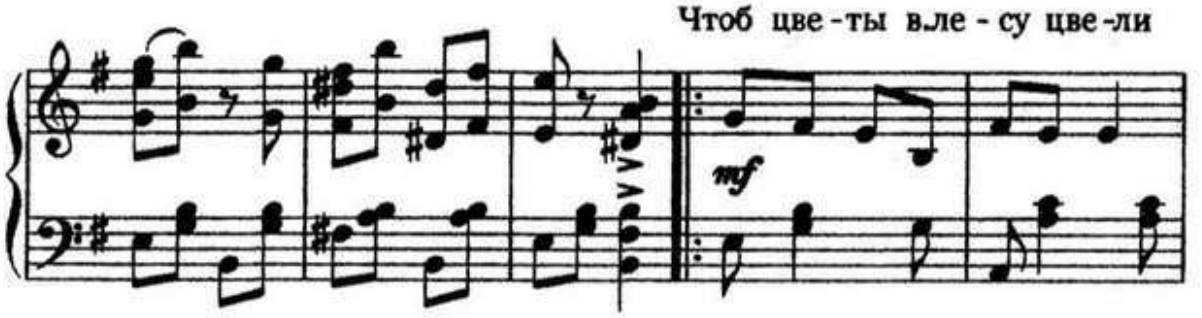

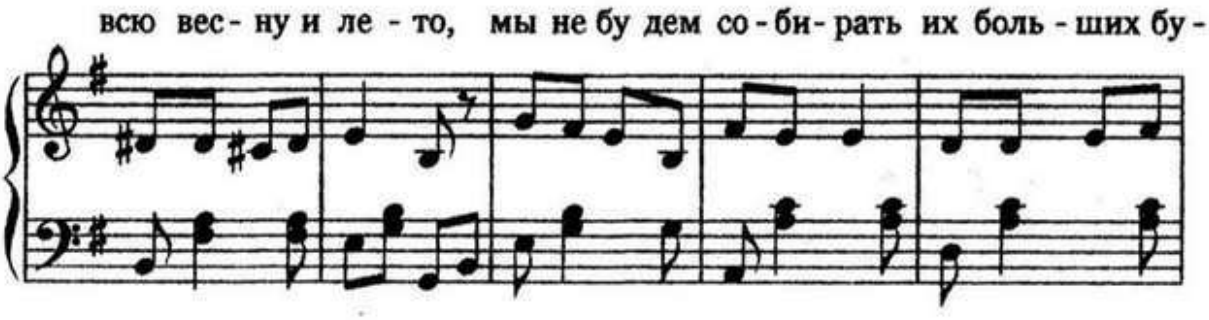

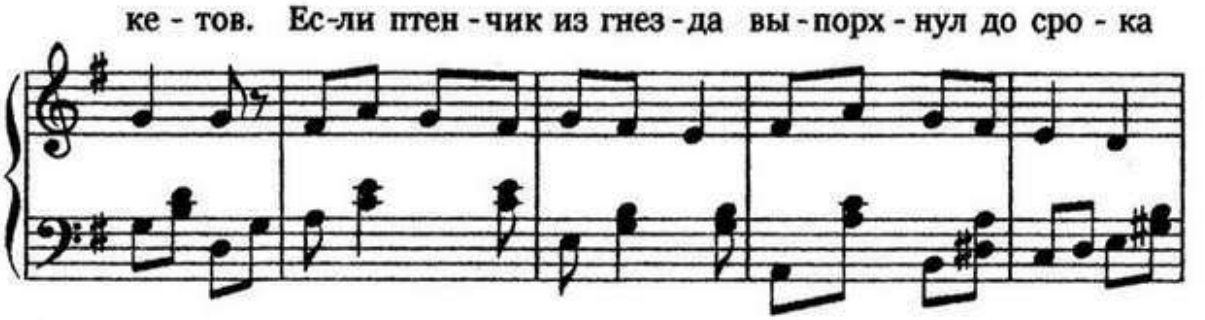

мы по - мо - жем, не бе - да, не тре - щи, со - ро - ка. Да - вай - те, до - шко -

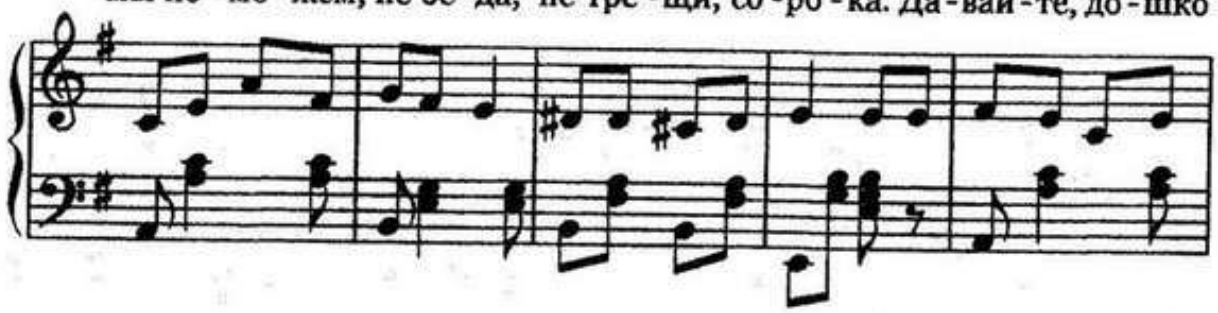

ля та, при - ро - ду о - хра нять! О ней ни на ми - ну - ту не

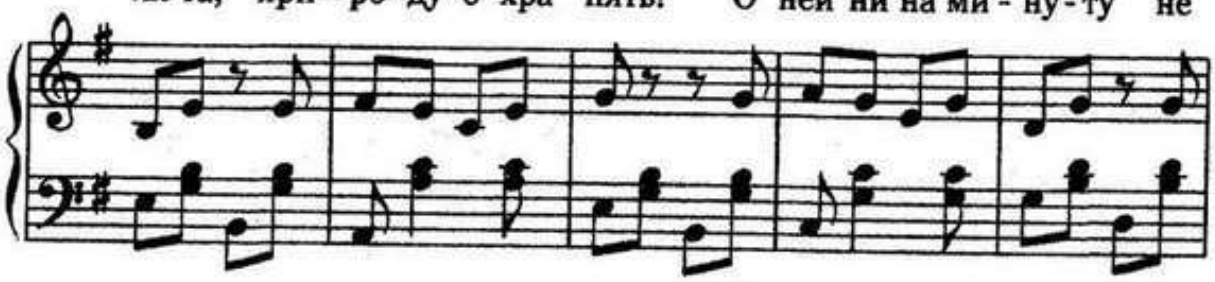

на - до за - бы - вать. О ней ни на ми - ну - ту не на - до за бы -

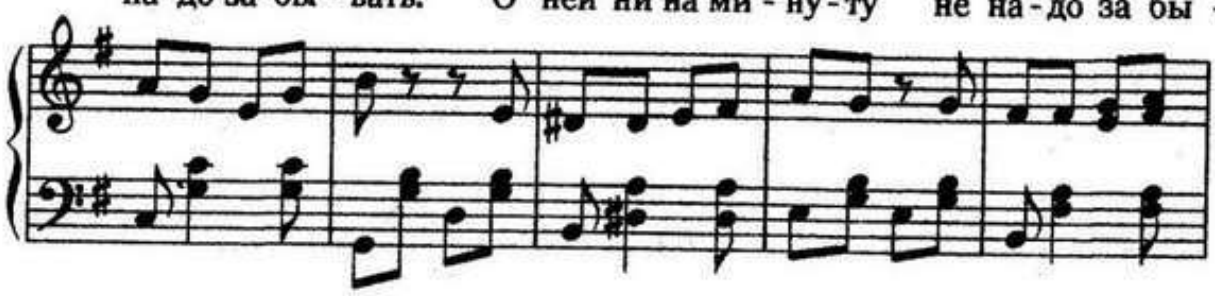

вать. Да - вай - те, до - шко - ля - та, при - ро - ду о - хра - нять! Да -

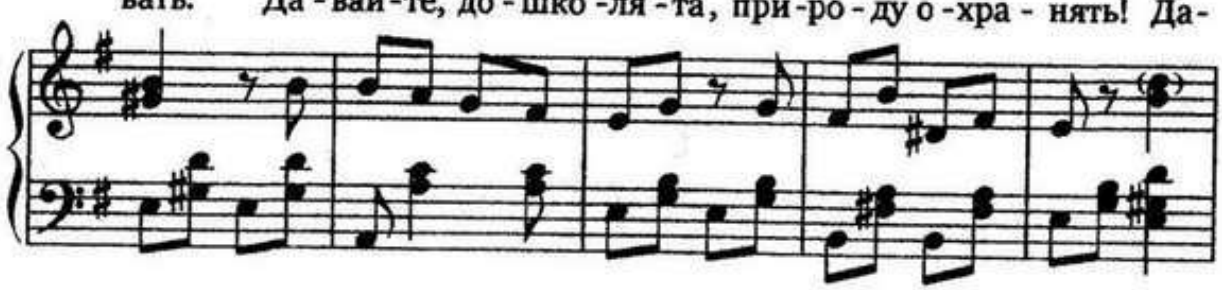

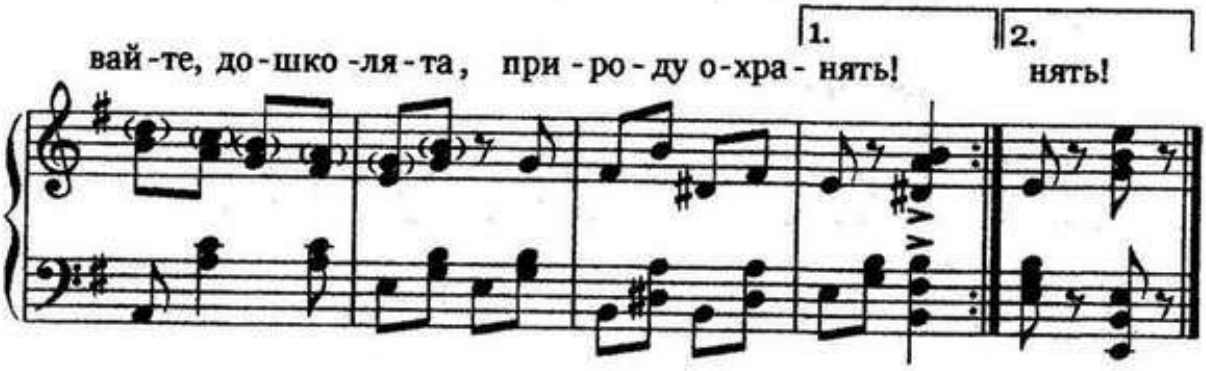

1. Чтоб цветы в лесу цвели
Всю весну и лето,
Мы не будем собирать
Их больших букетов.

Если птенчик из гнезда
Выпорхнул до срока,
Мы поможем, не беда,
Не трещи, сорока.

Припев:
Давайте-ка, ребята,
Природу охранять!
О ней ни на минуту
Не надо забывать.

Оней ни на минуту
Не надо забывать.
Давайте-ка, ребята,
Природу охранять! 2 раза.

2. Хоть и вредный мухомор,
Мы его не тронем.
Вдруг понадобится он
Жителю лесному.

Хрупкий домик муравья
Сбережём мы тоже.
За забориком стоять
Этот домик должен.

Припев: