С. Прокофьев

ИЗБРАННЫЕ ПЬЕСЫ

ДЛЯ СКРИПКИ И ФОРТЕПИАНО

МУЗЫКА 1966

С. ПРОКОФЬЕВ

ИЗБРАННЫЕ ПЬЕСЫ

ДЛЯ СКРИПКИ И ФОРТЕПИАНО

V—VII КЛАССЫ
ДЕТСКОЙ МУЗЫКАЛЬНОЙ ШКОЛЫ

Переложения М. РЕЙТИХА и Г. ЗИНГЕРА

ИЗДАТЕЛЬСТВО МУЗЫКА МОСКВА 1966

РУССКИЙ ТАНЕЦ

из балета «Сказ о каменном цветке»

С. ПРОКОФЬЕВ
(1891—1953)

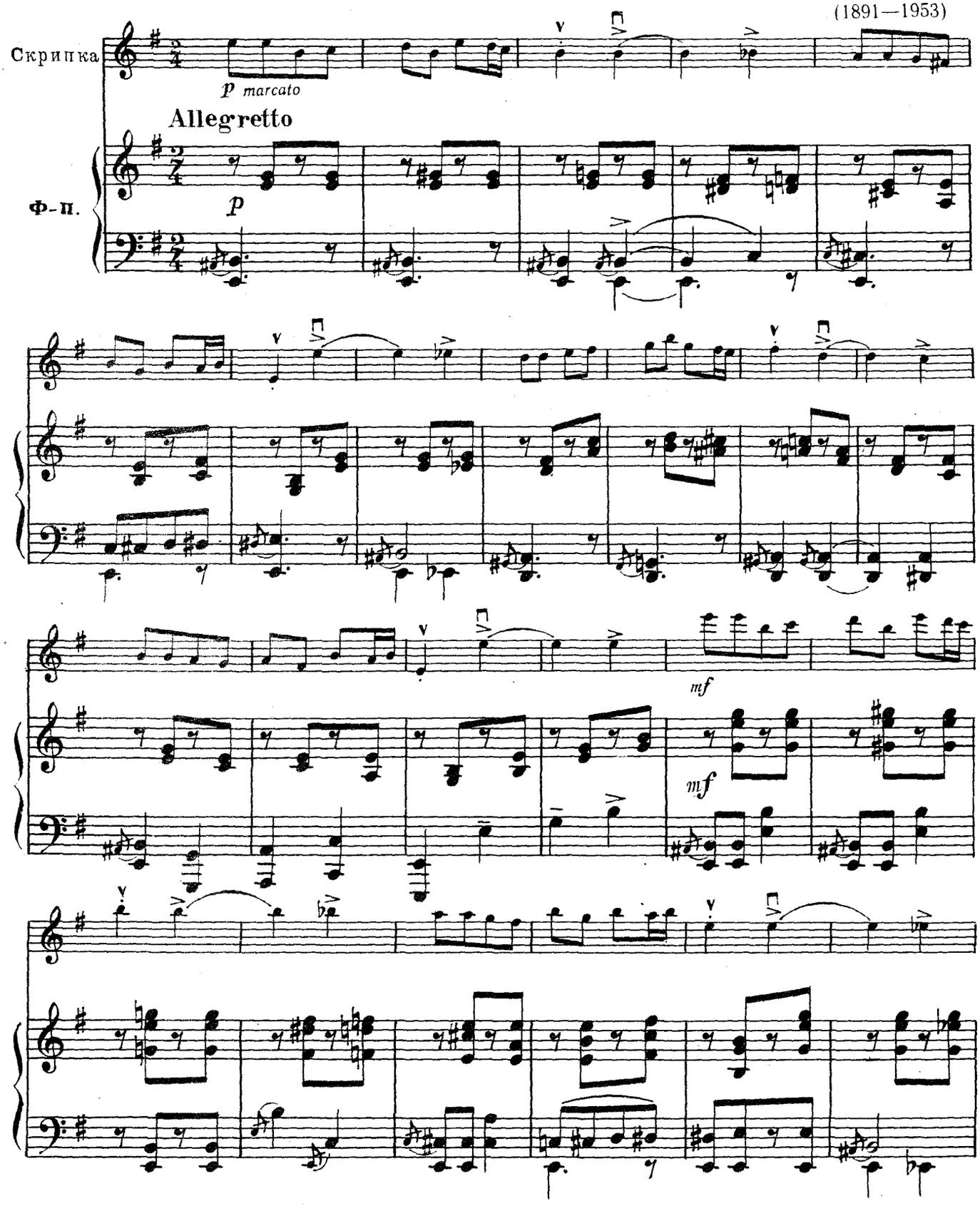

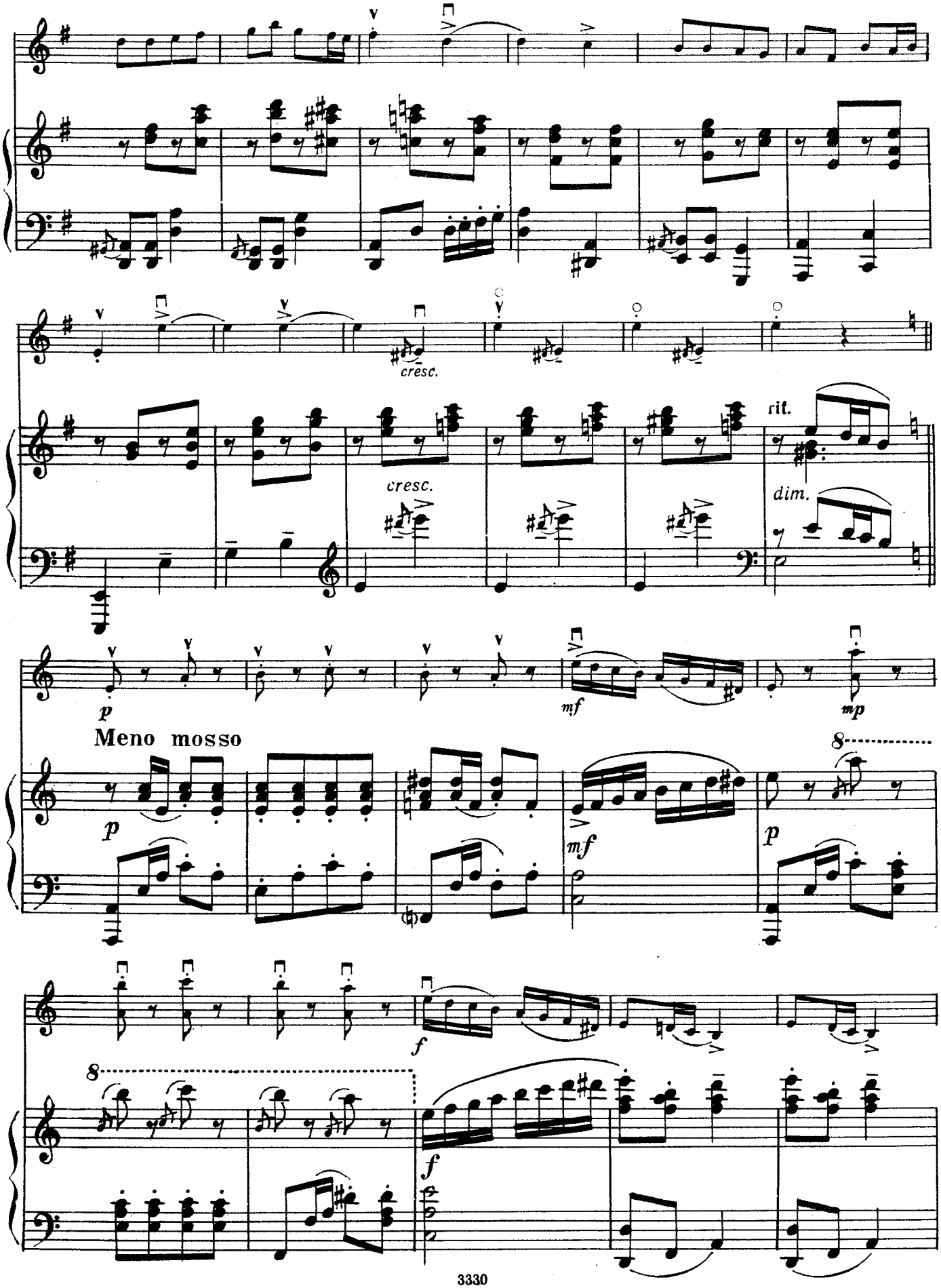
cresc.
cresc.
rit.
dim.
p
mf
mp
Meno mosso
p
mf
p
f
f

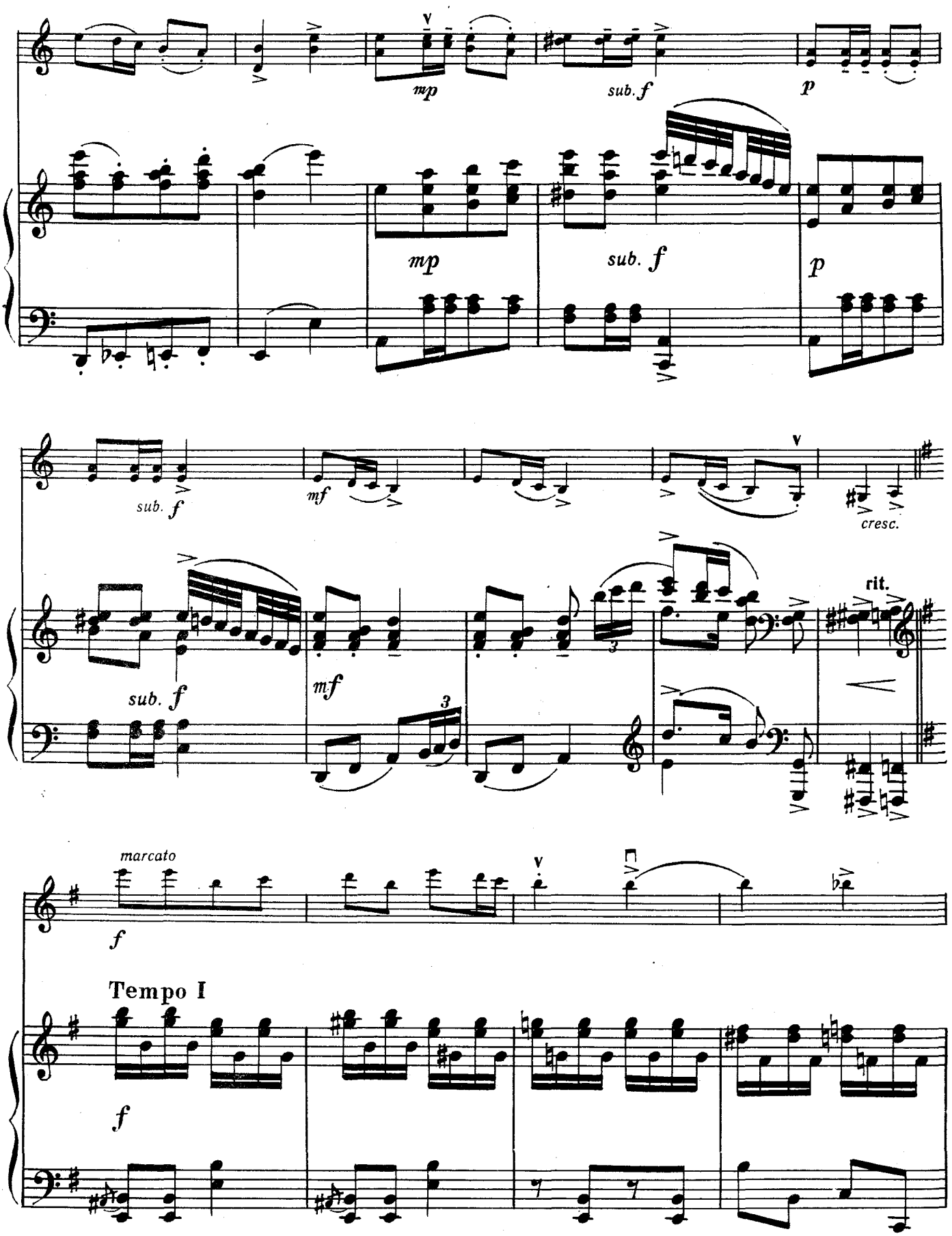
mp
sub. f
p
mp
sub. f
p
sub. f
mf
cresc.
sub. f
mf
rit.
marcato
f
Tempo I
f

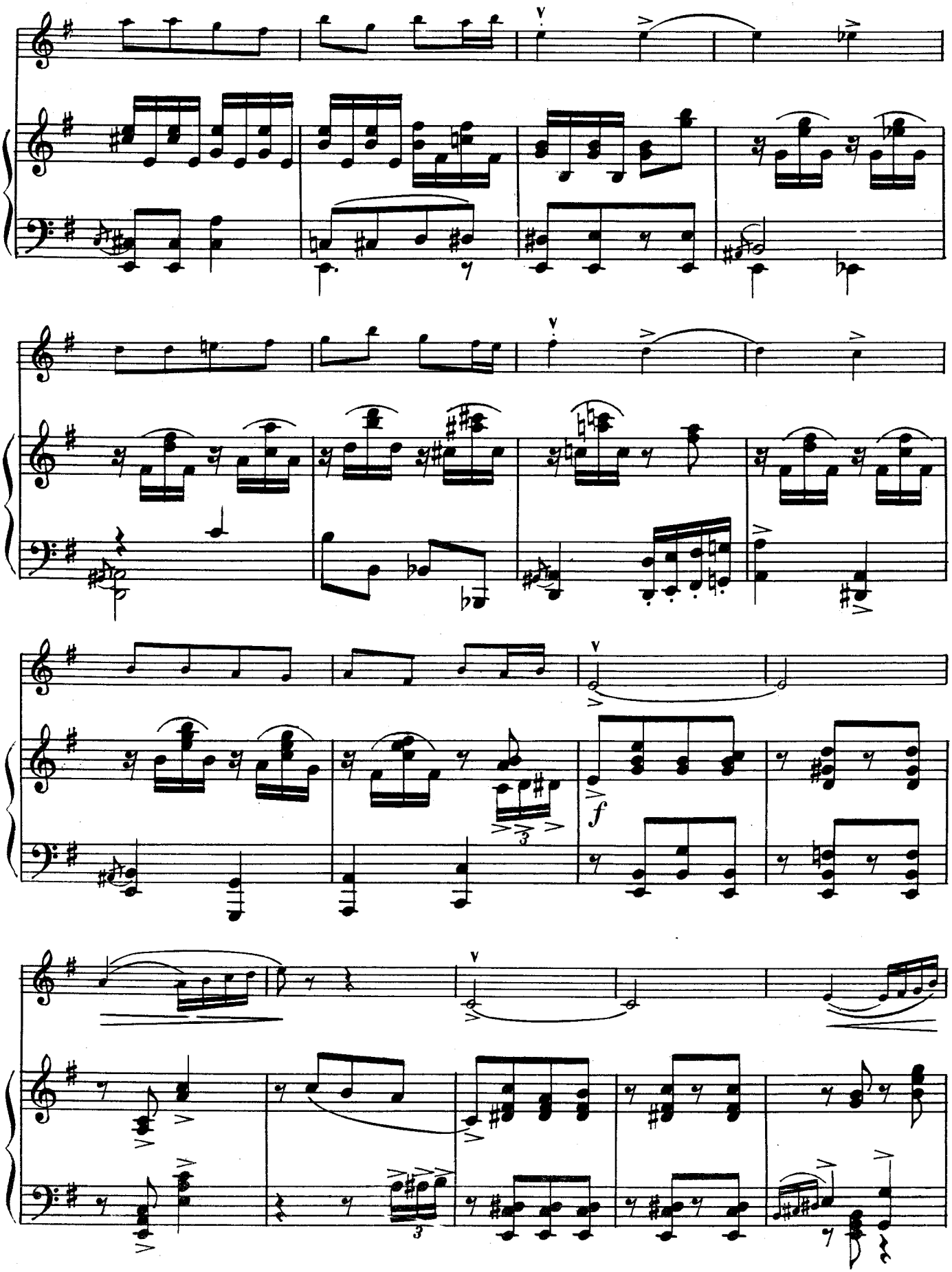

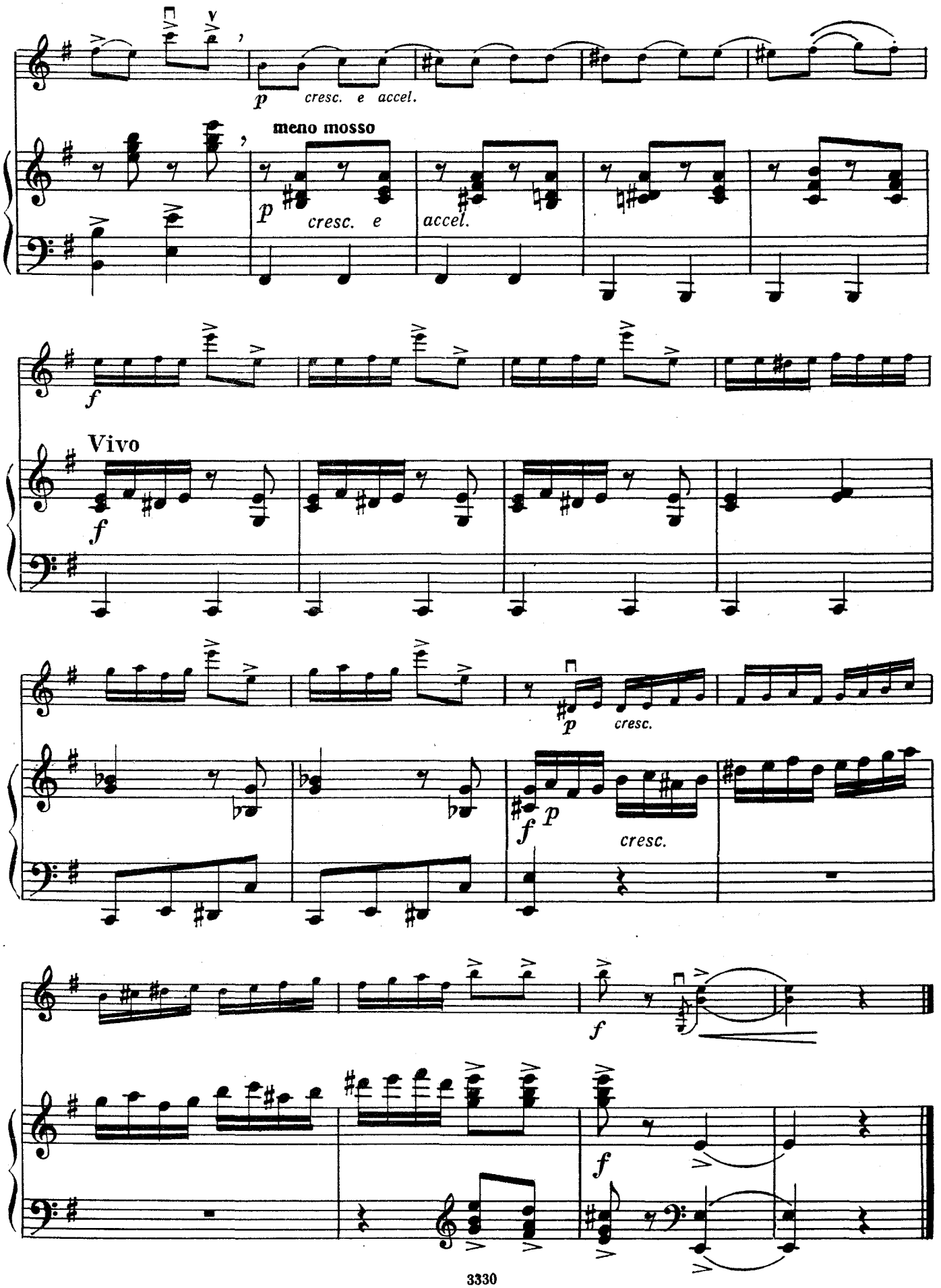
p cresc. e accel.
meno mosso
p cresc. e
accel.
f
Vivo
f
p cresc.
f p
cresc.
f
f

АМОРОЗО

из музыки к спектаклю «Борис Годунов»

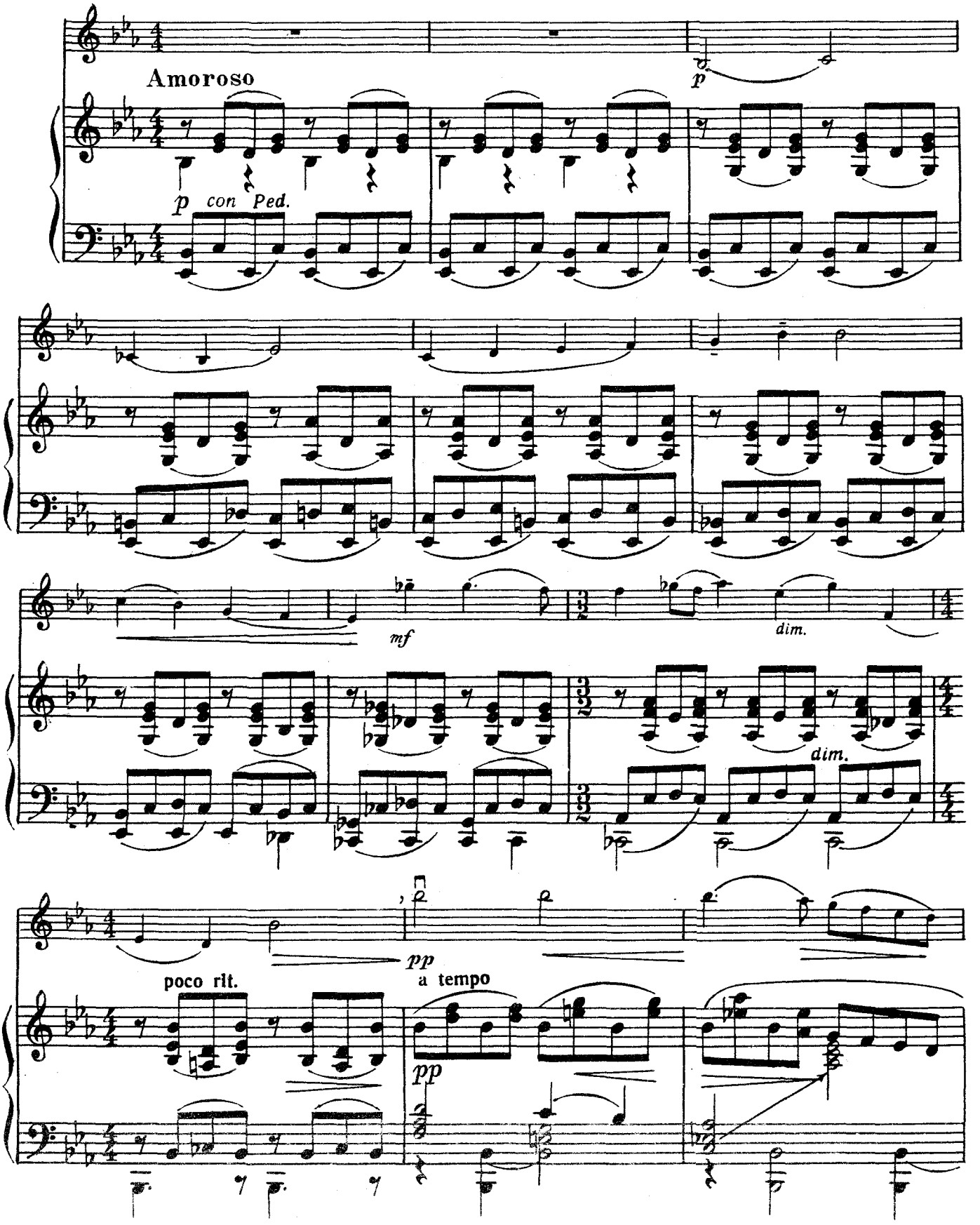

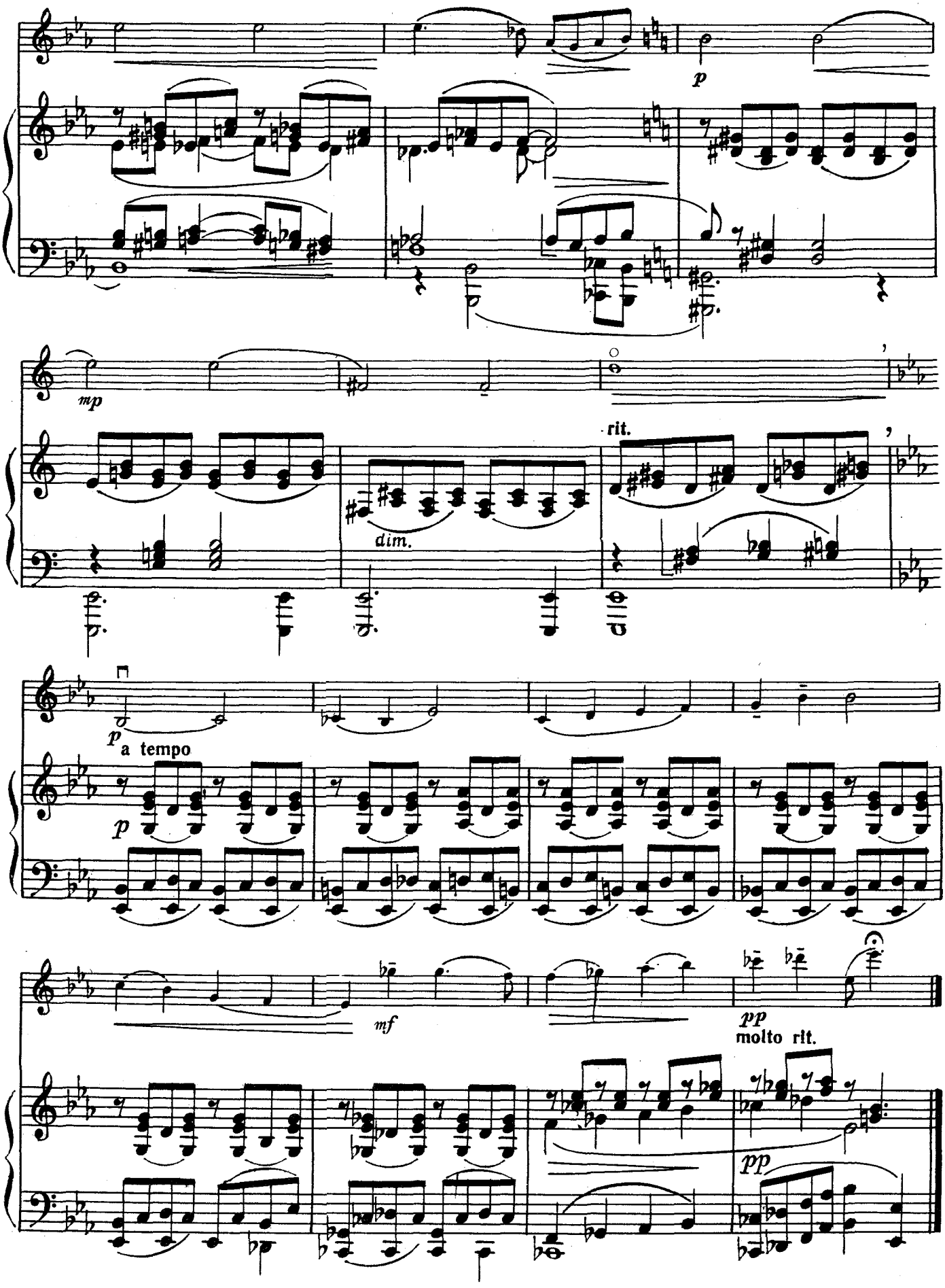
p
mp
dim.
rit.
p
a tempo
mf
pp
molto rit.
pp

МЕНУЭТ

из детских рукописей

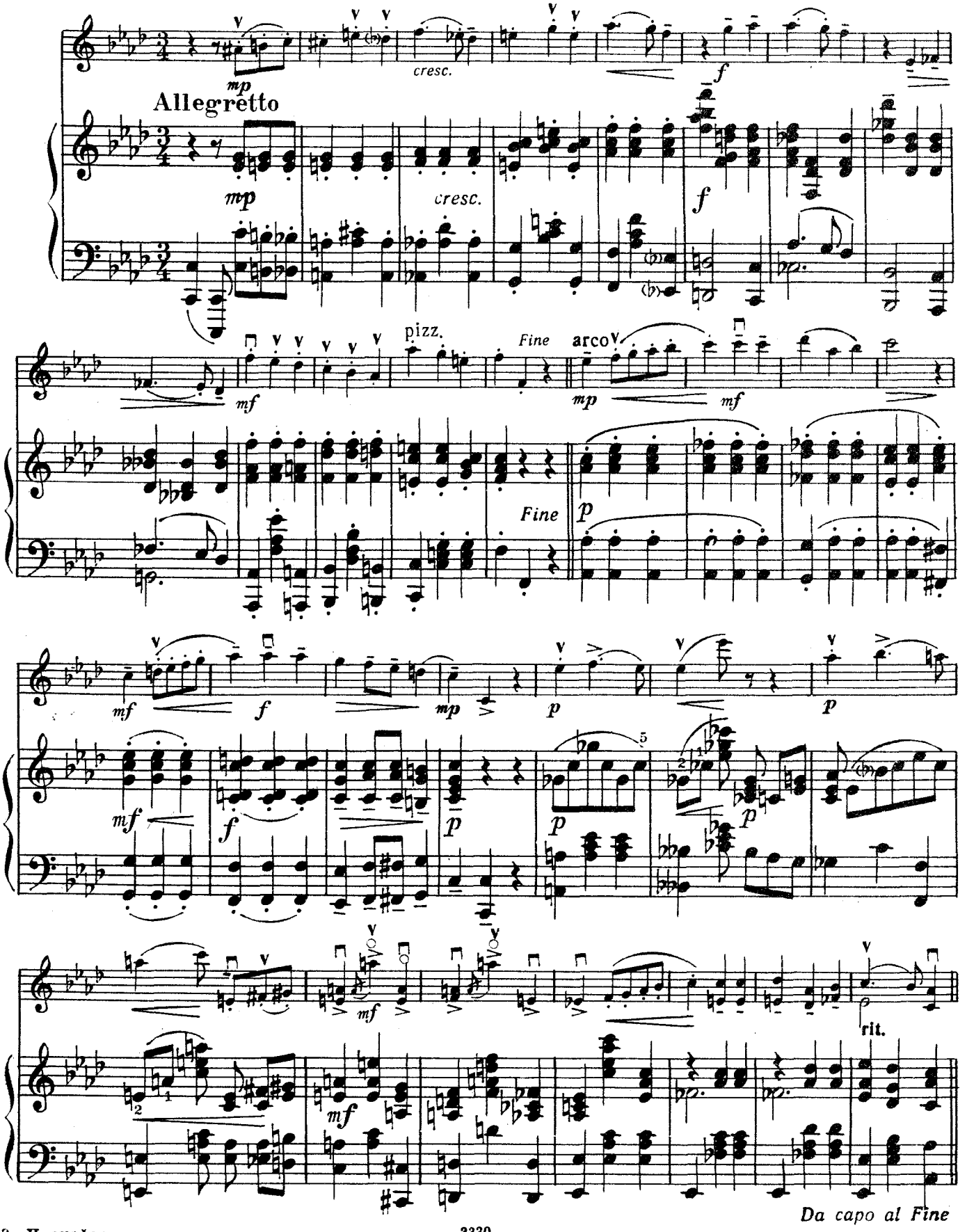

ЛЕГЕНДА

соч. 12 № 6

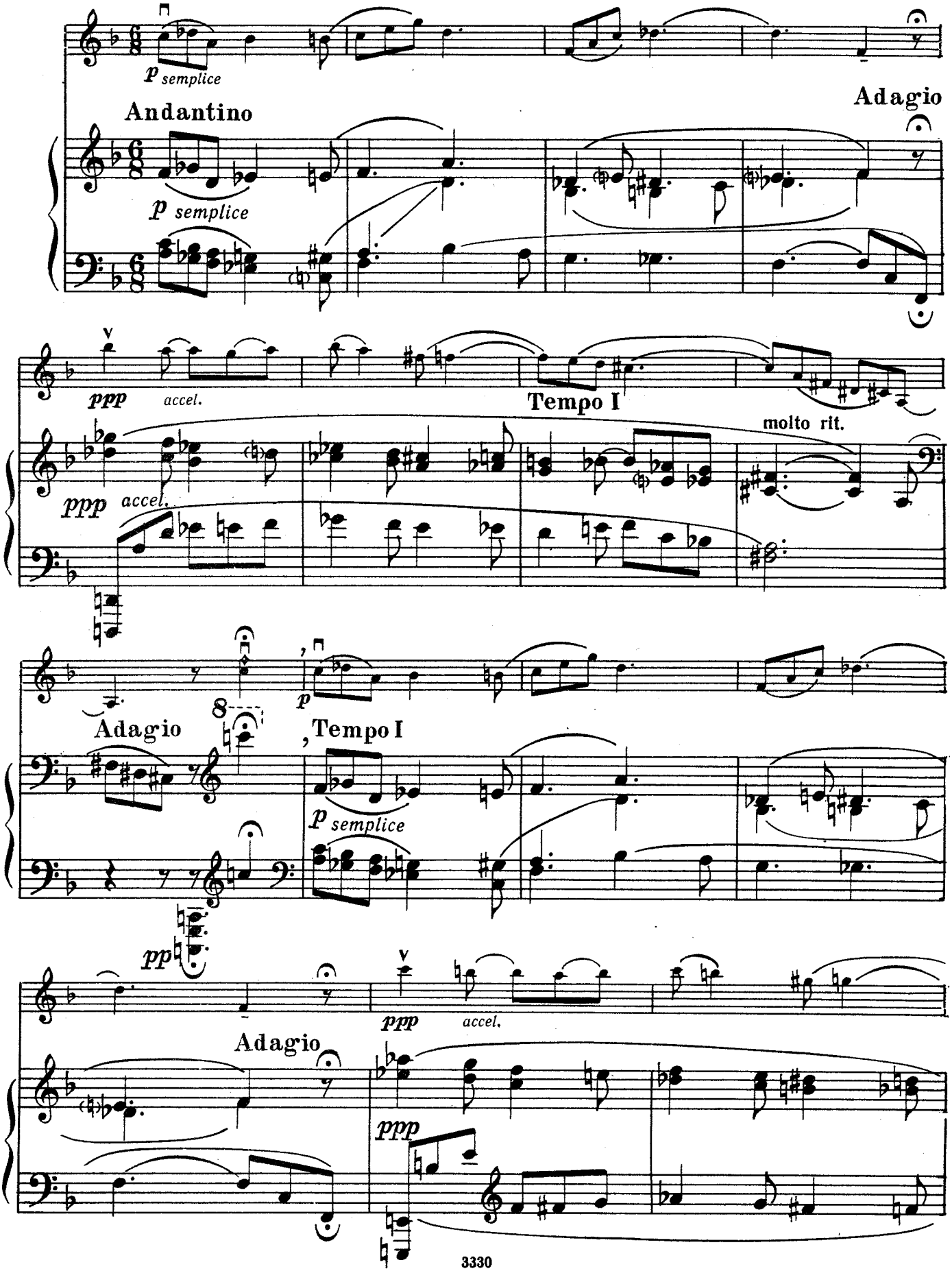

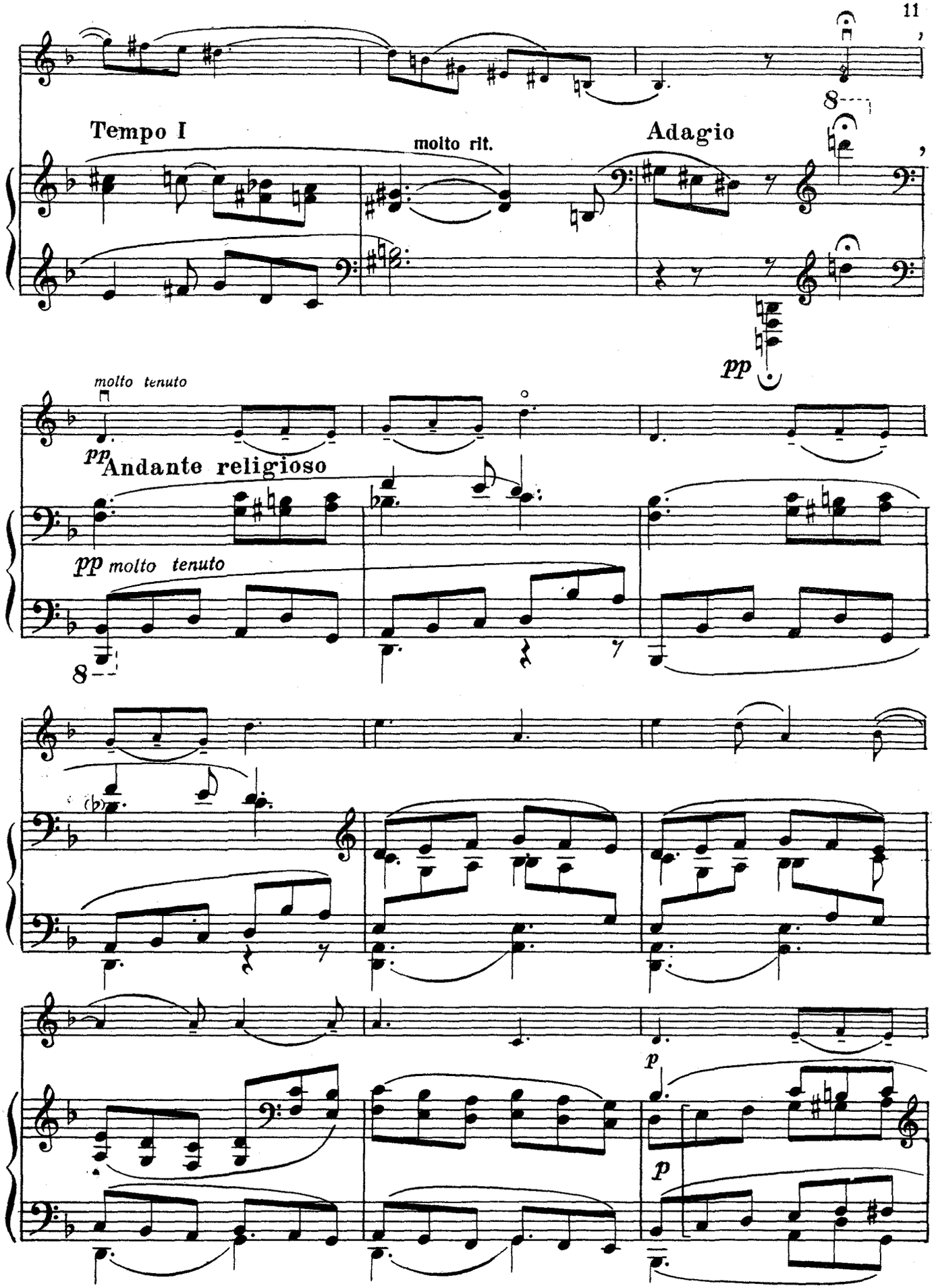
Tempo I
molto rit.
Adagio
pp
molto tenuto
pp Andante religioso
pp molto tenuto
8
p
p

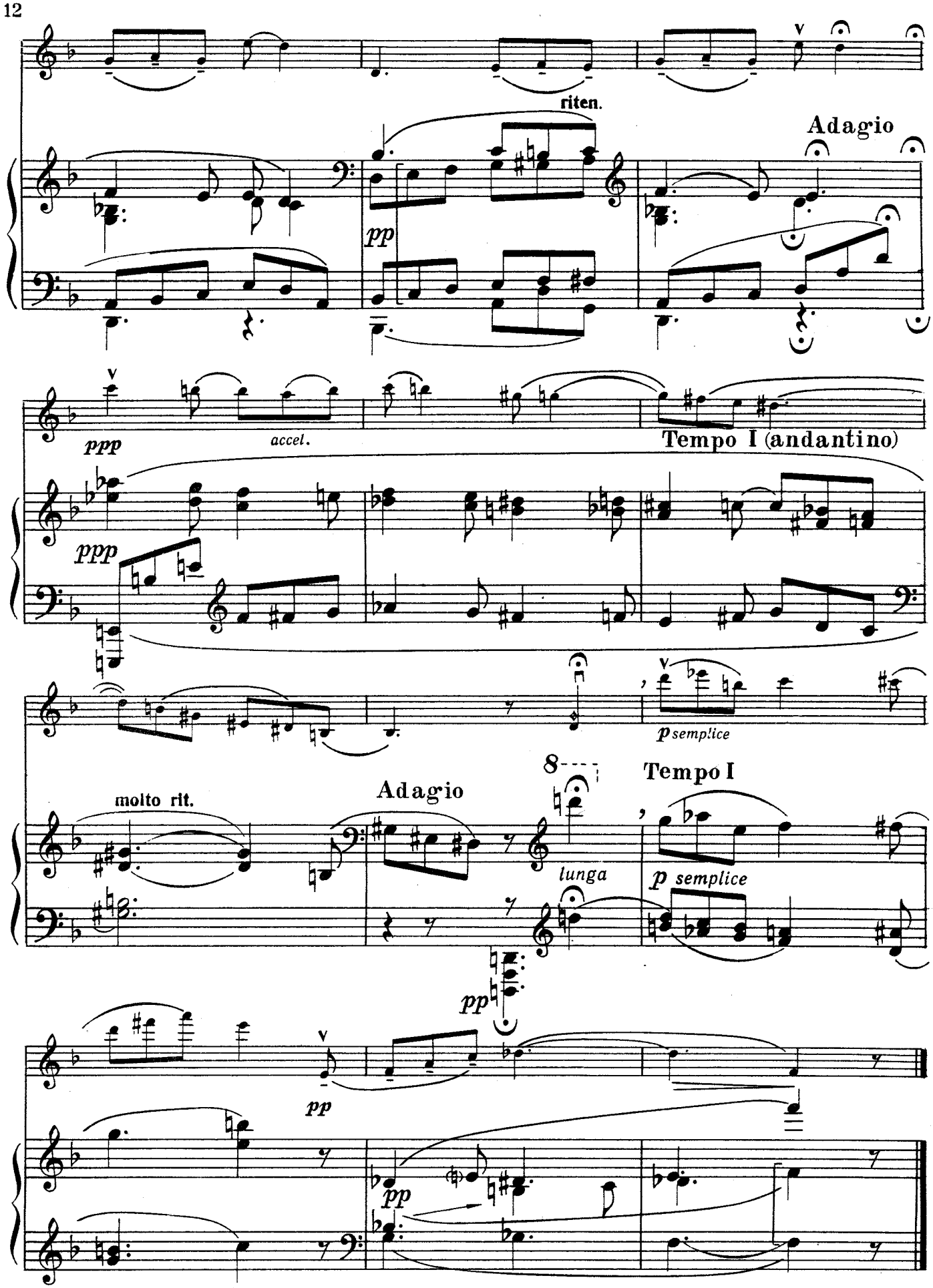
riten.
Adagio
pp
ppp
accel.
ppp
Tempo I (andantino)
p semplice
molto rit.
Adagio
lunga
Tempo I
p semplice
pp
pp
pp

ТАРАНТЕЛЛА

из детских рукописей

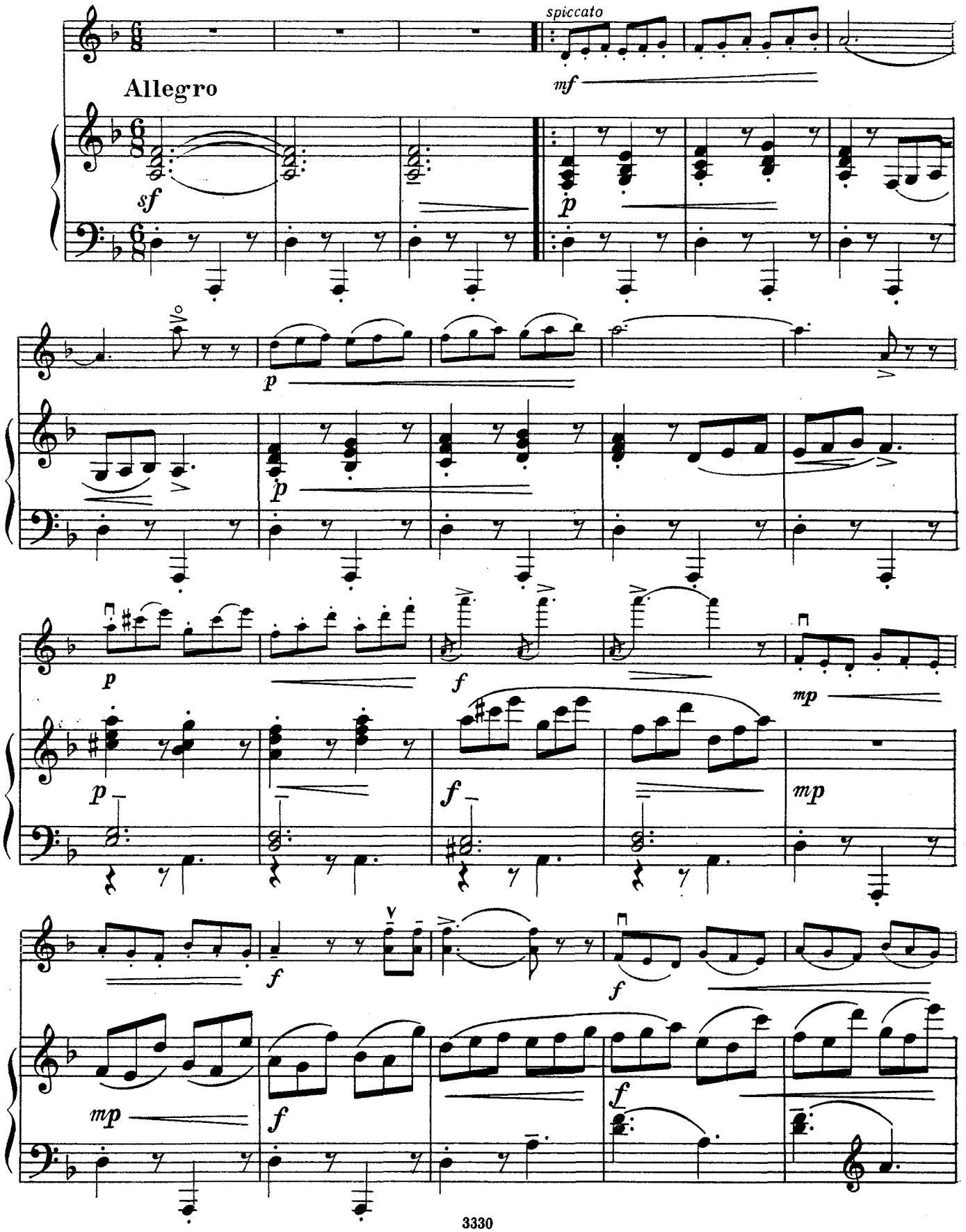

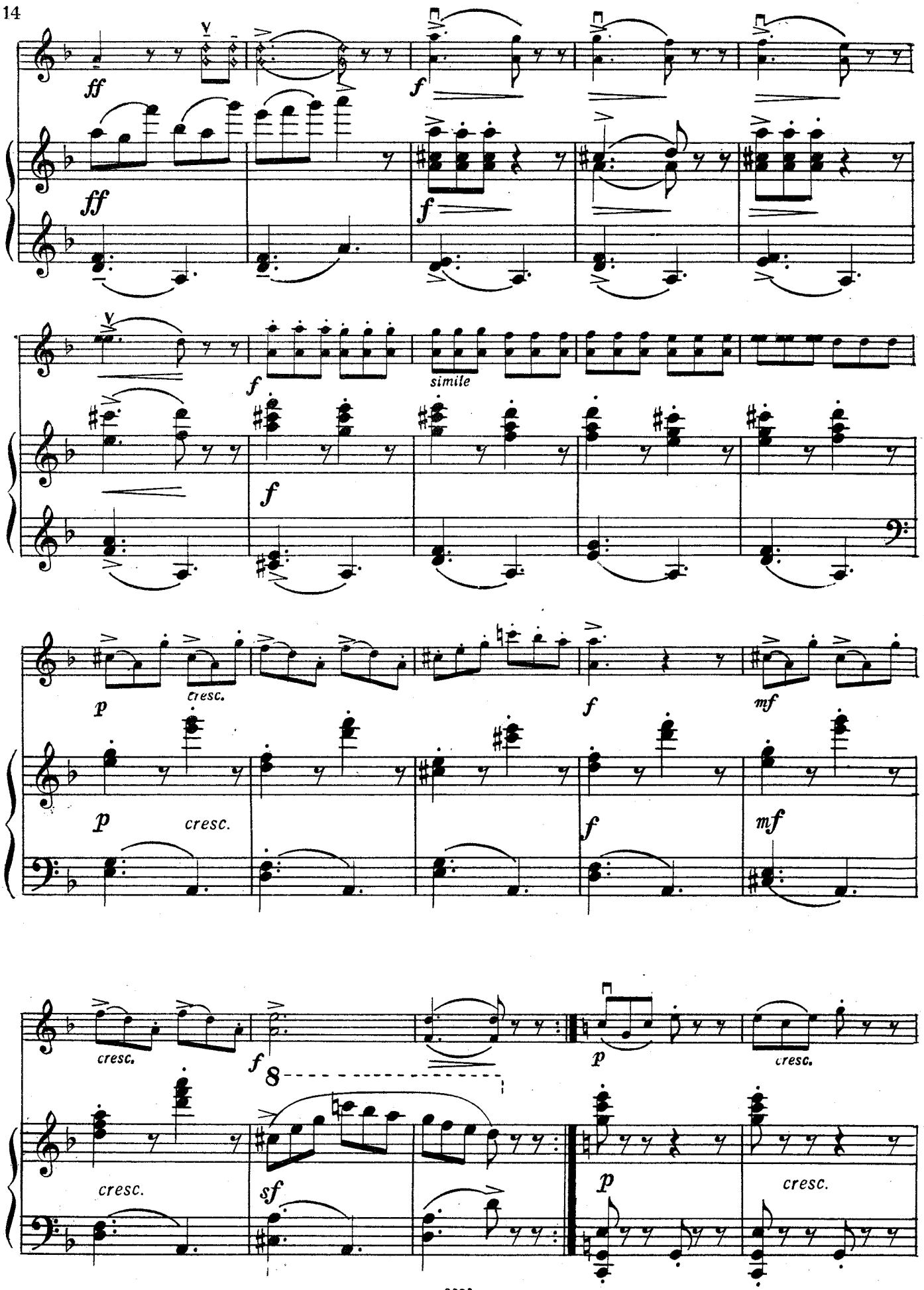
ff
ff
f
f
simile
f
f
p
cresc.
f
mf
p
cresc.
f
mf
cresc.
f
8
p
cresc.
cresc.
sf
p
cresc.

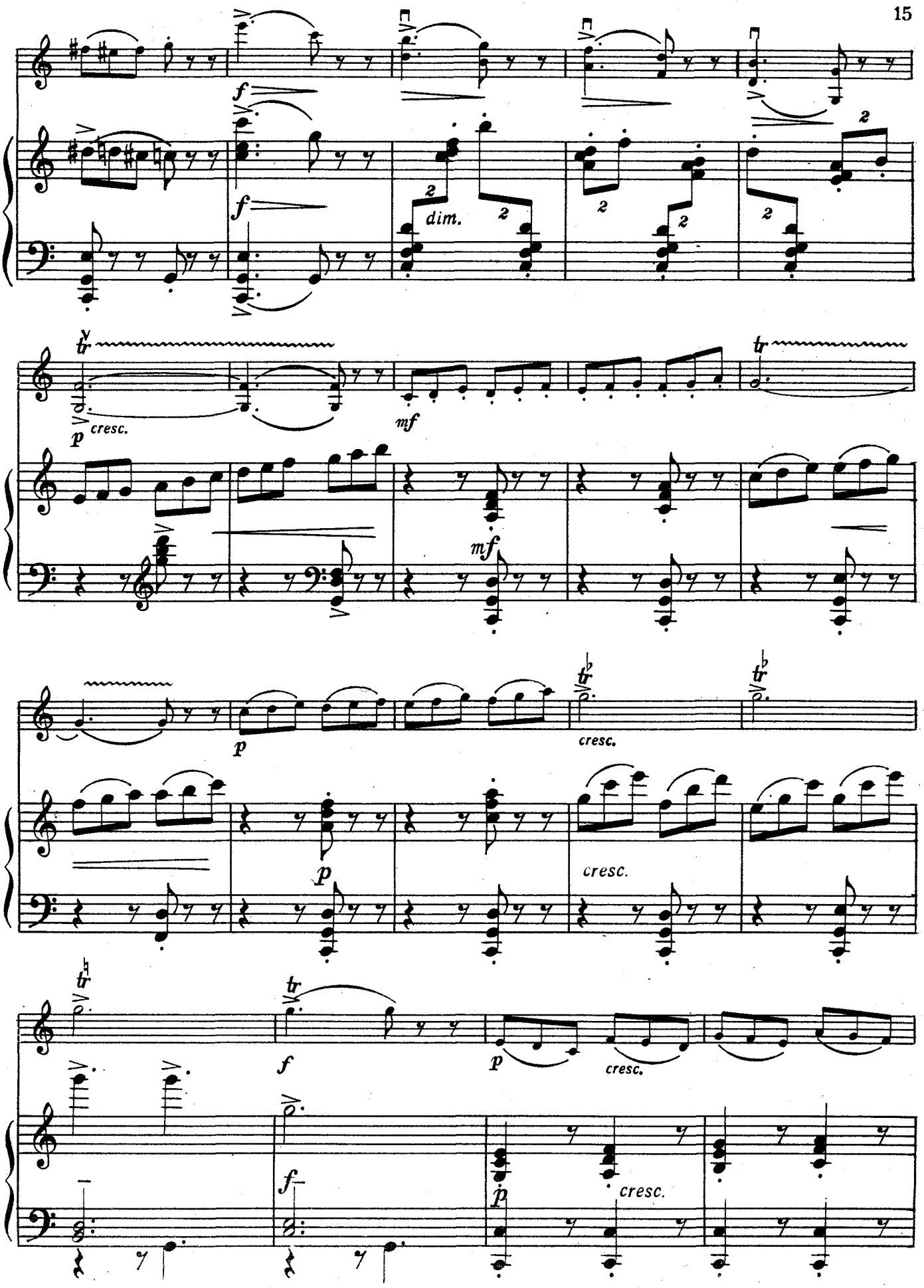
f
f
dim.
tr
p
cresc.
mf
mf
tr
p
p
cresc.
cresc.
tr
tr
f
p
cresc.
f
p
cresc.

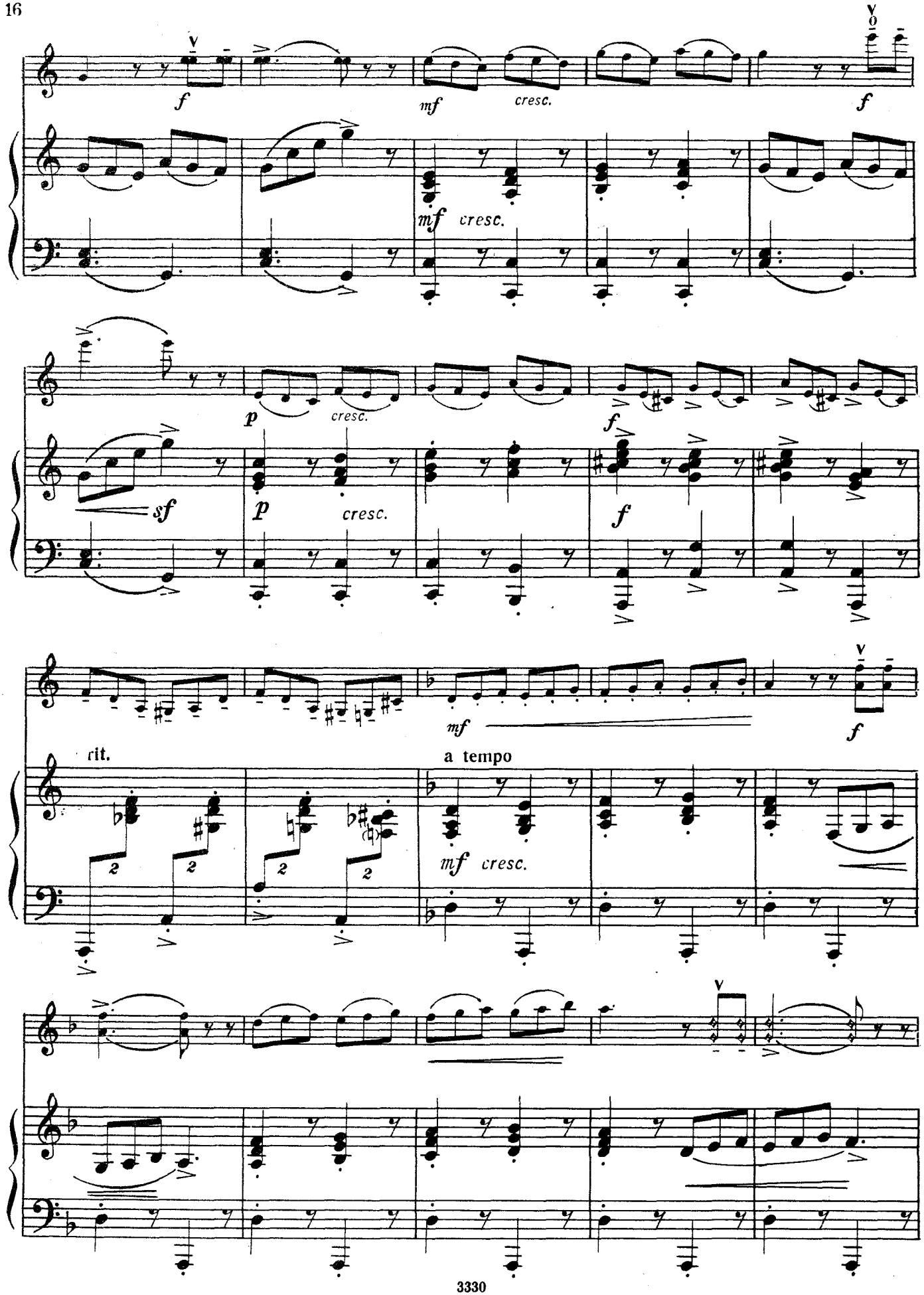
f
mf
cresc.
f
mf
cresc.
p
cresc.
f
sf
p
cresc.
f
mf
f
rit.
a tempo
mf
cresc.

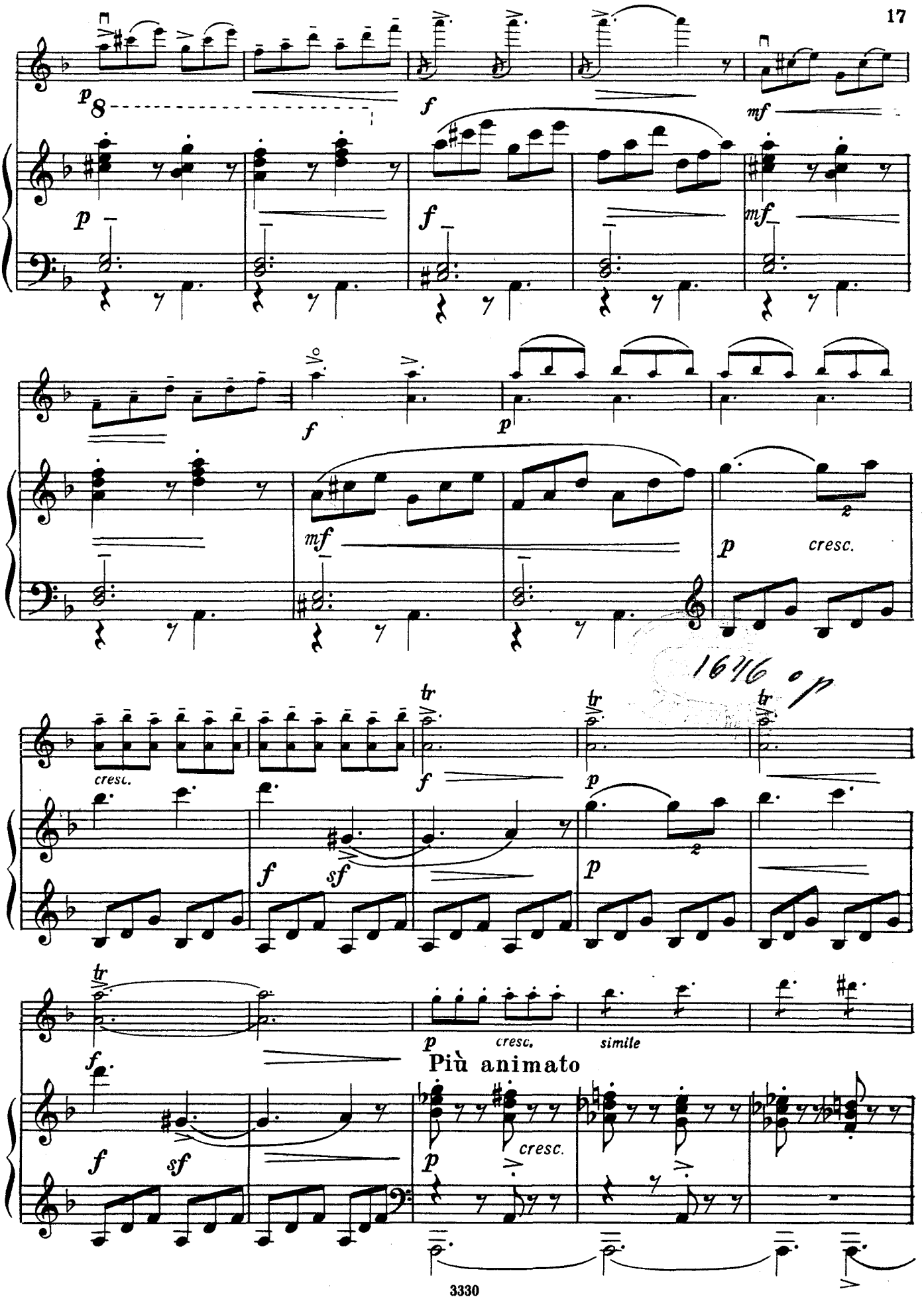
p
8
f
mf
p
f
mf
f
p
mf
p
cresc.
1646 op
tr
cresc.
f
tr
p
tr
f
sf
p
tr
p
cresc.
simile
Più animato
f
sf
p
cresc.

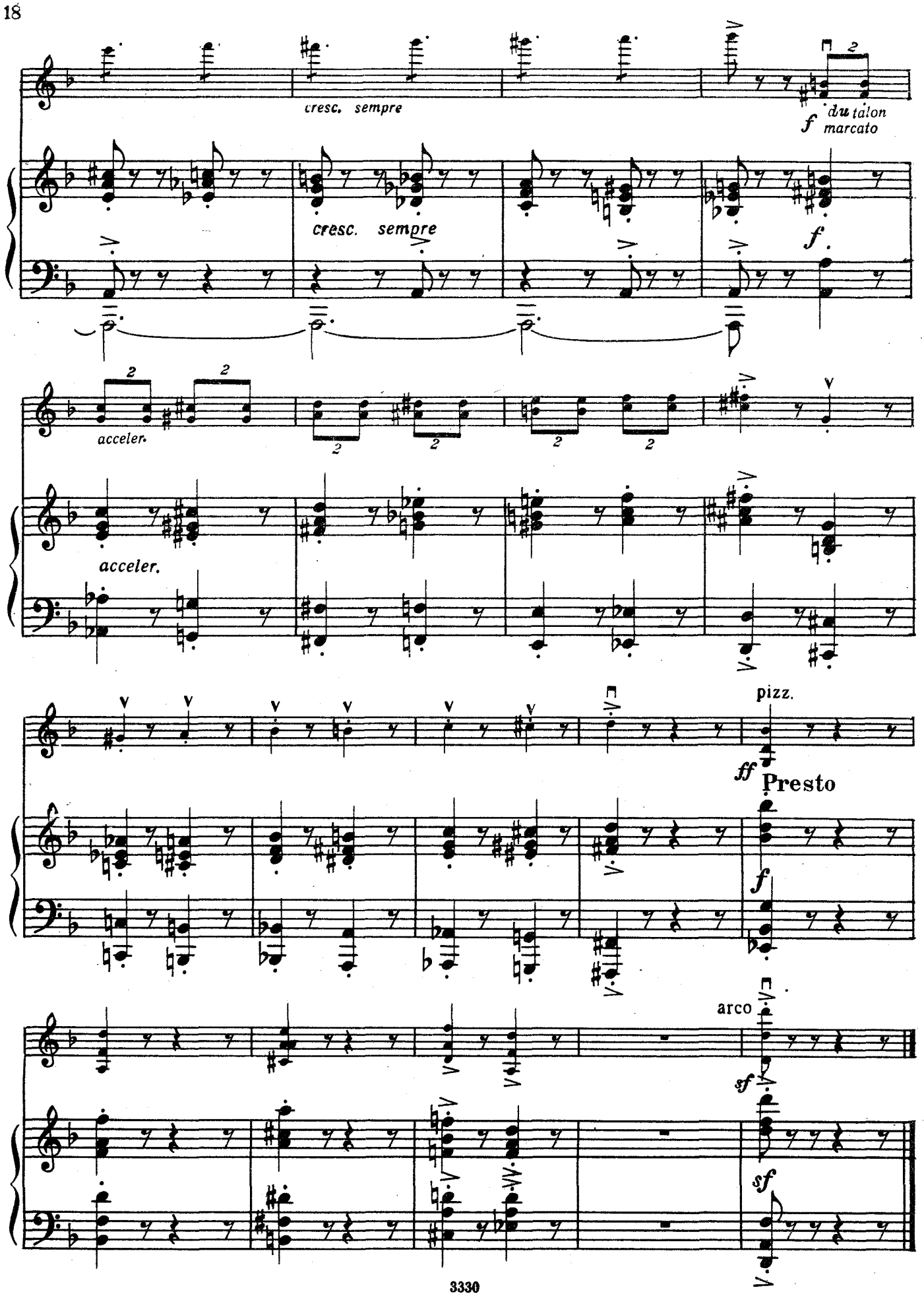
cresc. sempre
f du talon marcato
cresc. sempre
f
acceler.
acceler.
pizz.
ff Presto
f
arco
sf
sf

МЕЛОДИЯ

из музыки к сценической композиции «Египетские ночи»

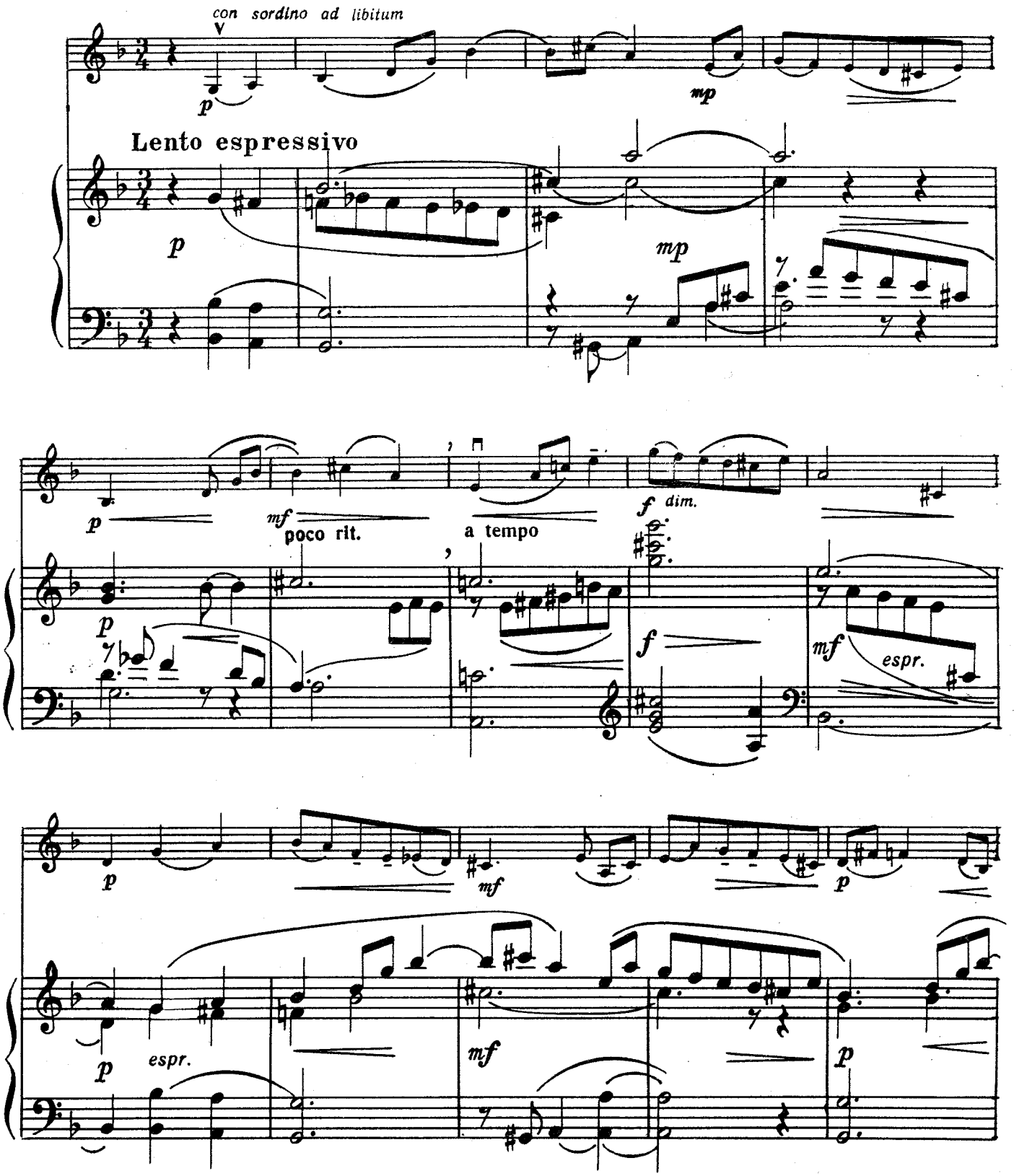

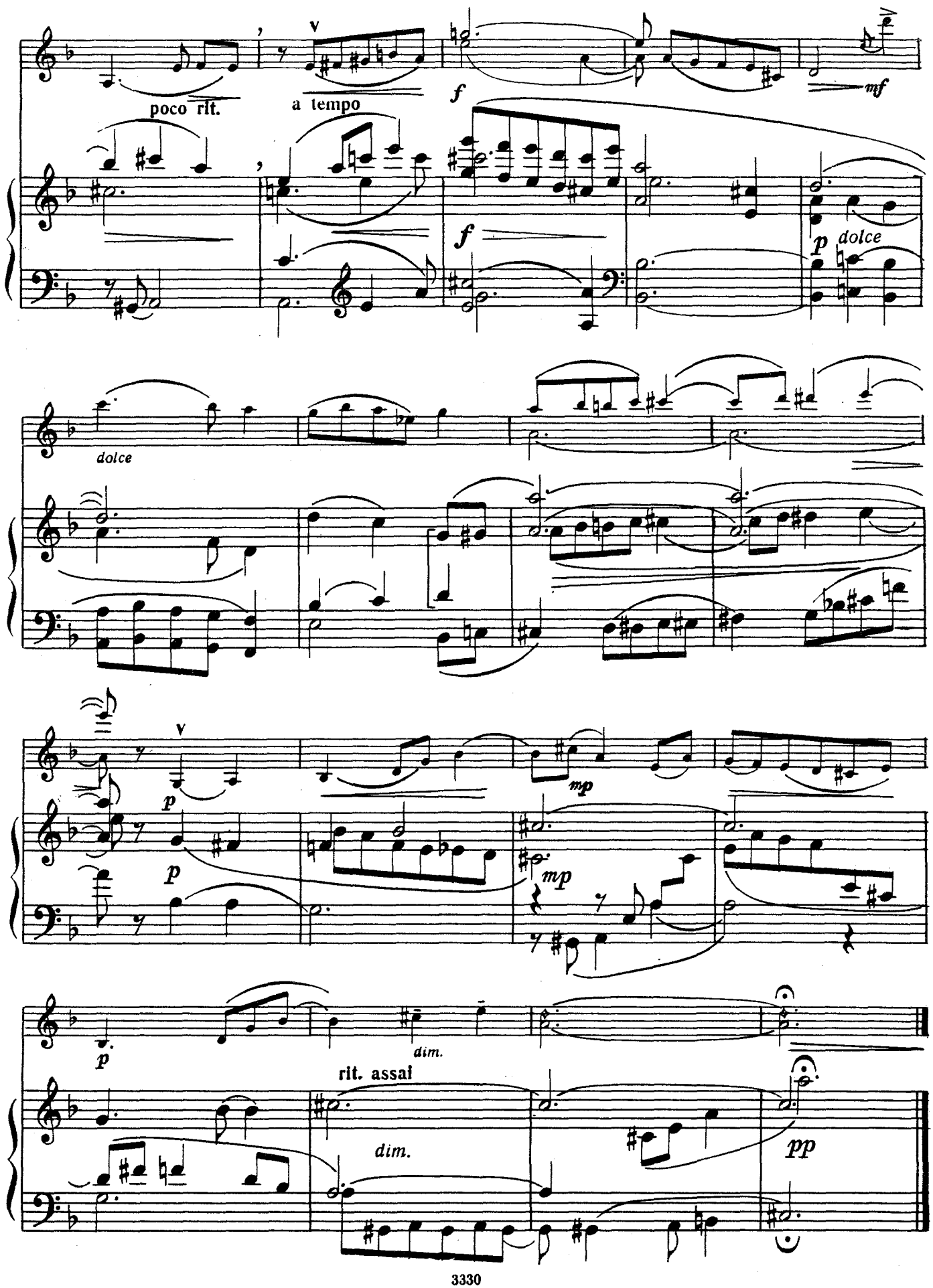
poco rit.
a tempo
f
mf
f
p dolce
dolce
p
p
mp
mp
p
dim.
rit. assai
dim.
pp

ГАВОТ

соч. 77

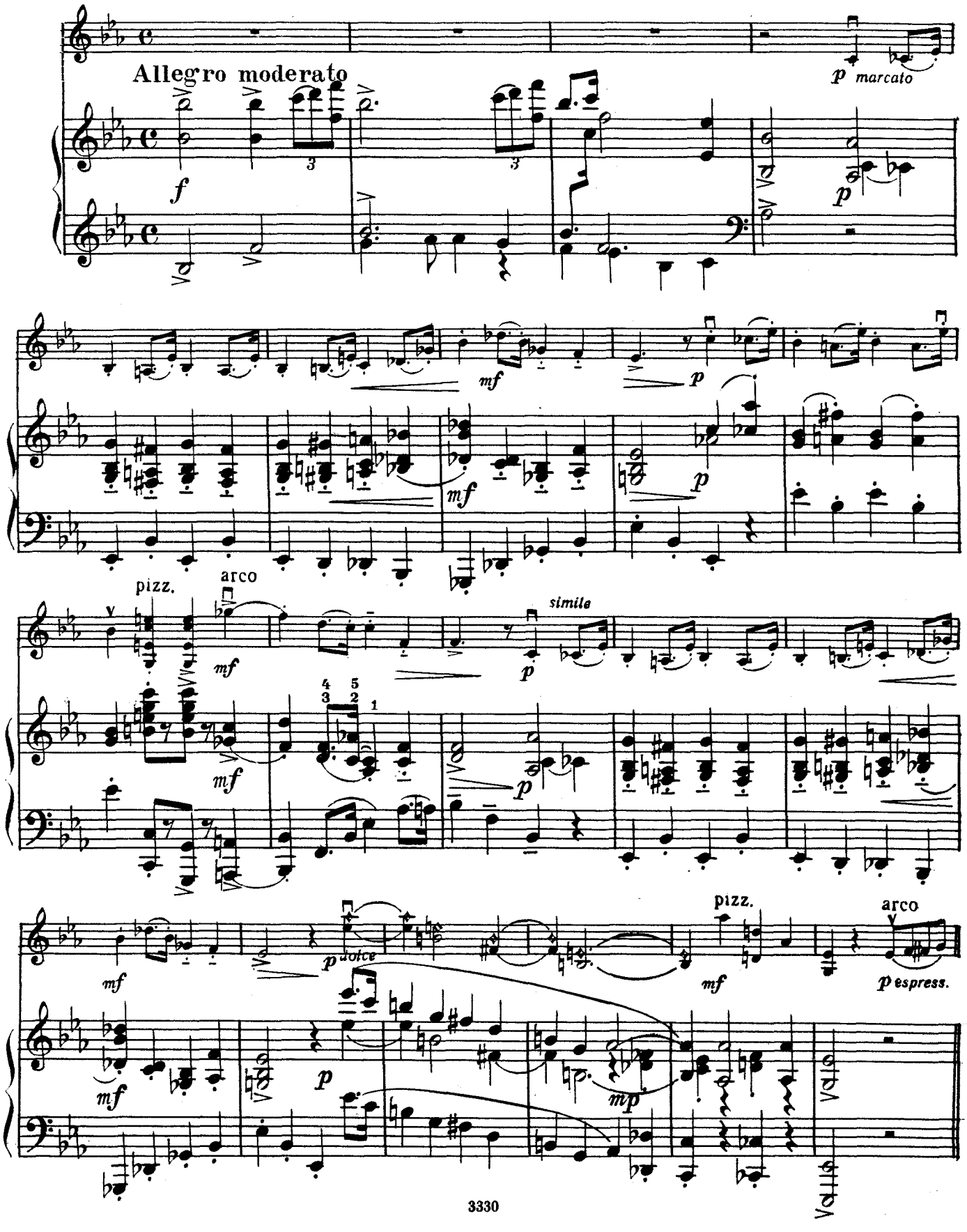
Allegro moderato
f
p marcato
p
mf
p
mf
p
pizz.
arco
mf
simile
p
mf
p
mf
p dolce
pizz.
mf
arco
p espress.
mf
p
mp

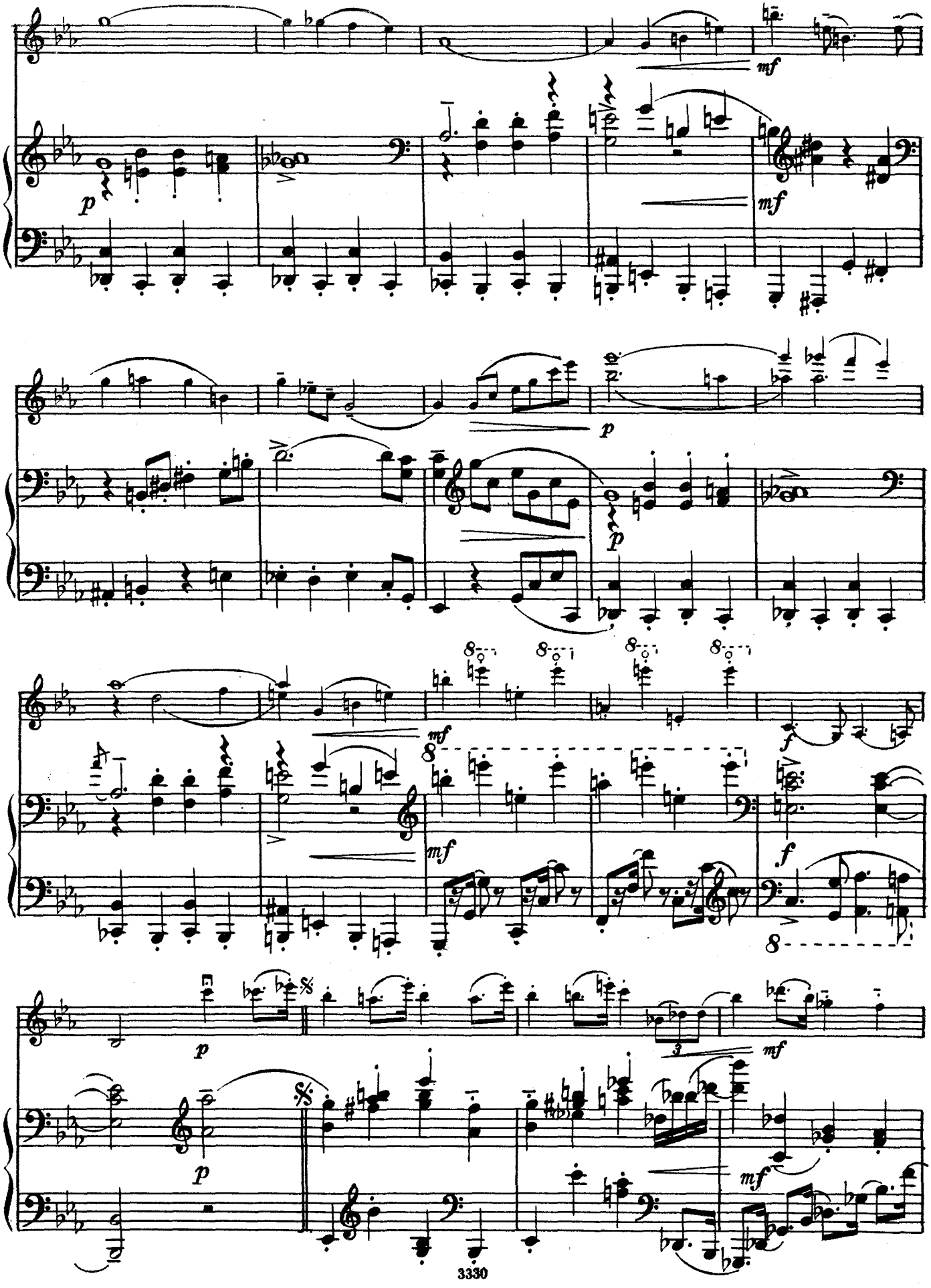
mf
p
mf
p
p
mf
mf
f
mf
f
8
p
3
mf
p
mf

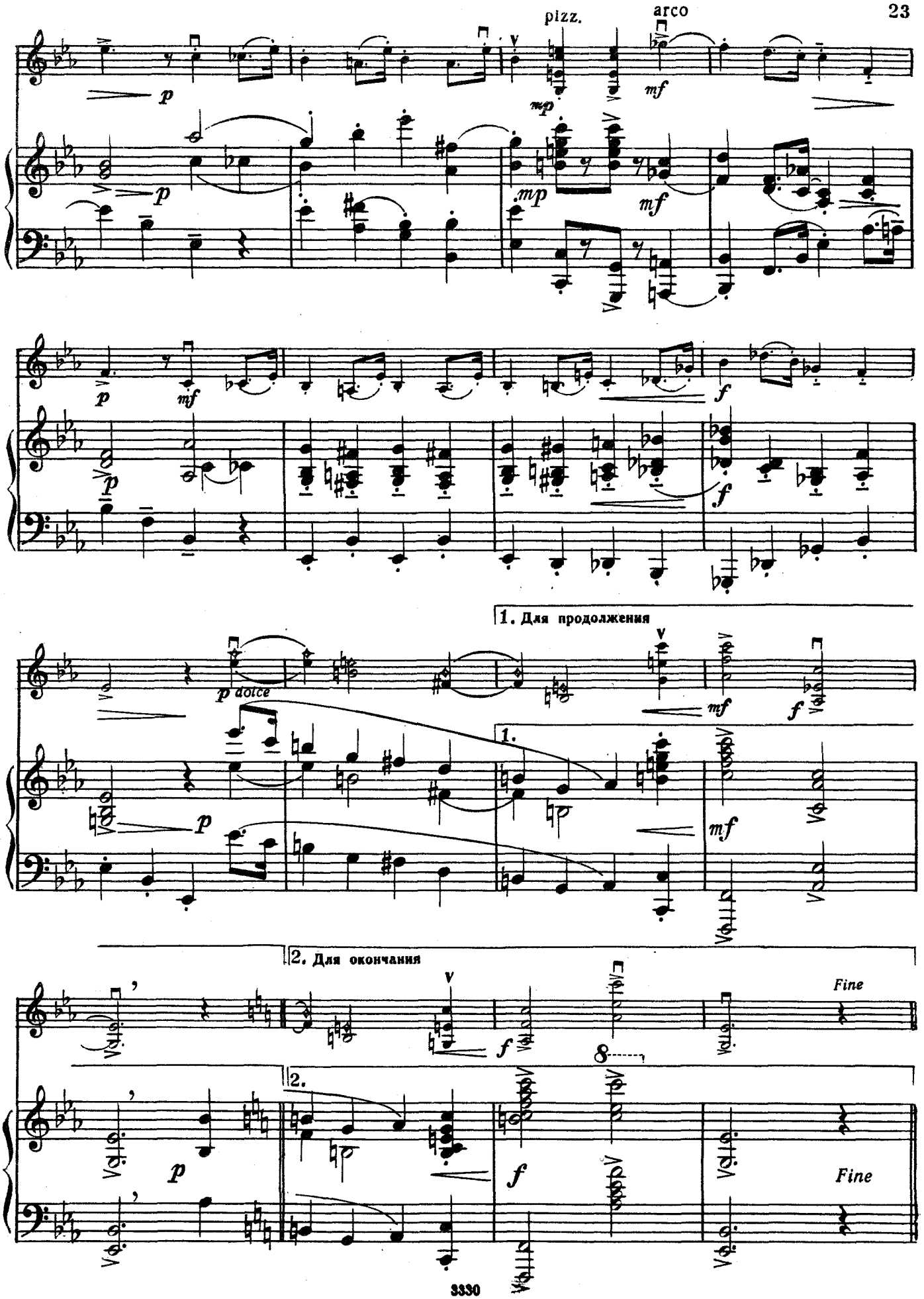
pizz.
arco
1. Для продолжения
2. Для окончания
Fine
Fine

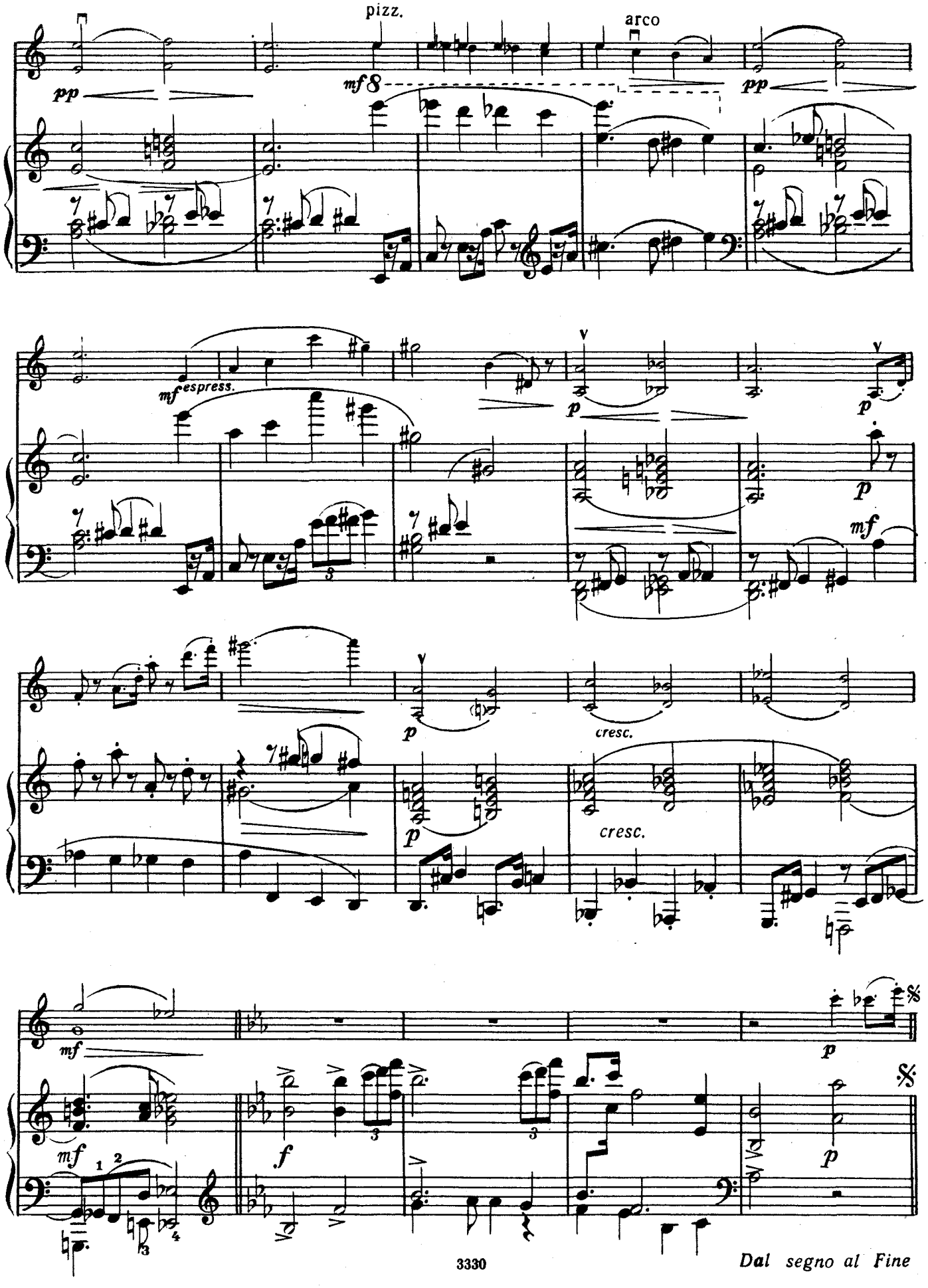
pizz.
arco
pp
mf 8
pp
mf espress.
p
p
p
mf
p
cresc.
p
cresc.
mf
p
mf
f
p
Dal segno al Fine

ОРИЕНТАЛИЯ

из балета «Золушка»

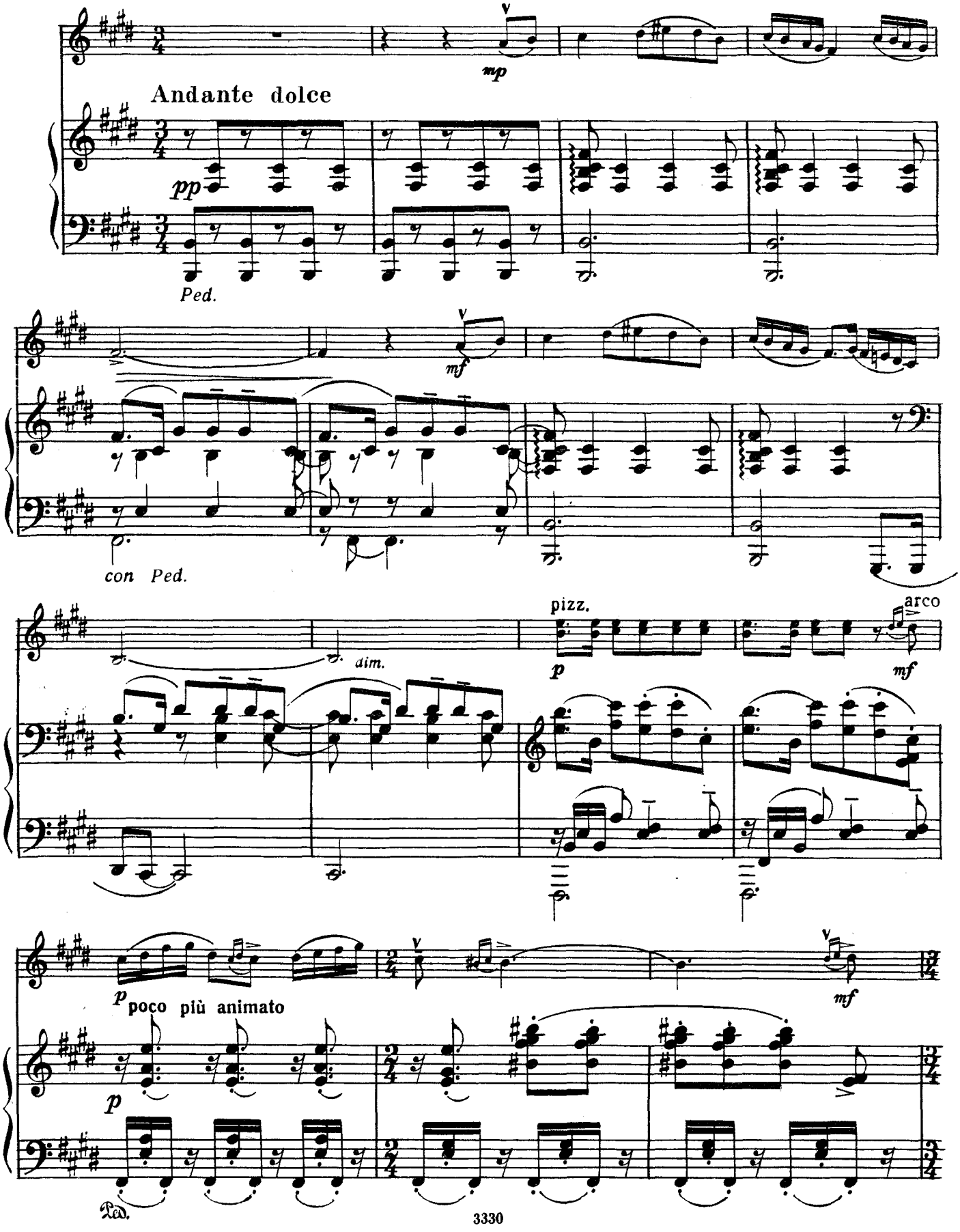

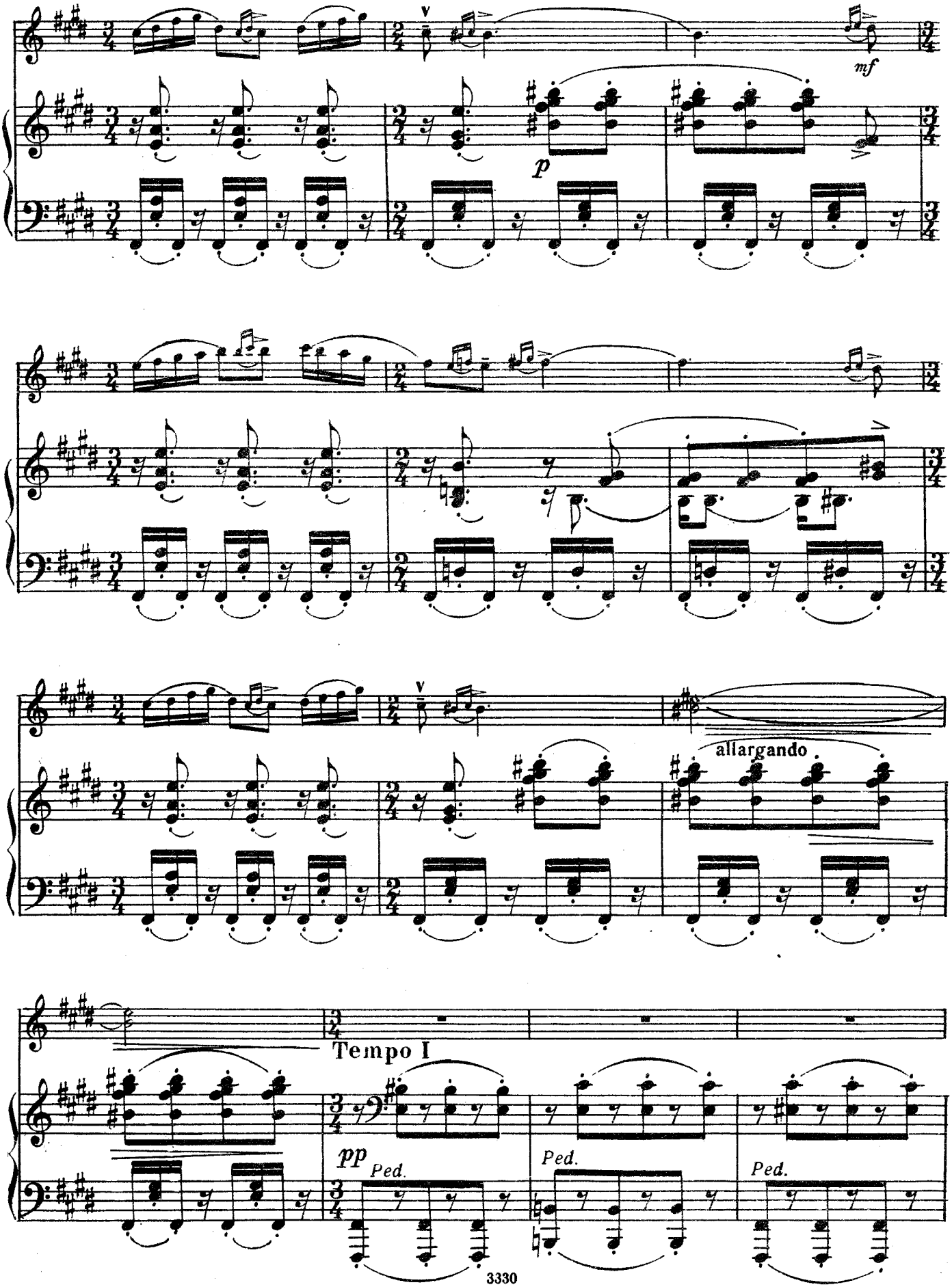
mf
p
allargando
Tempo I
pp
Ped.
Ped.
Ped.

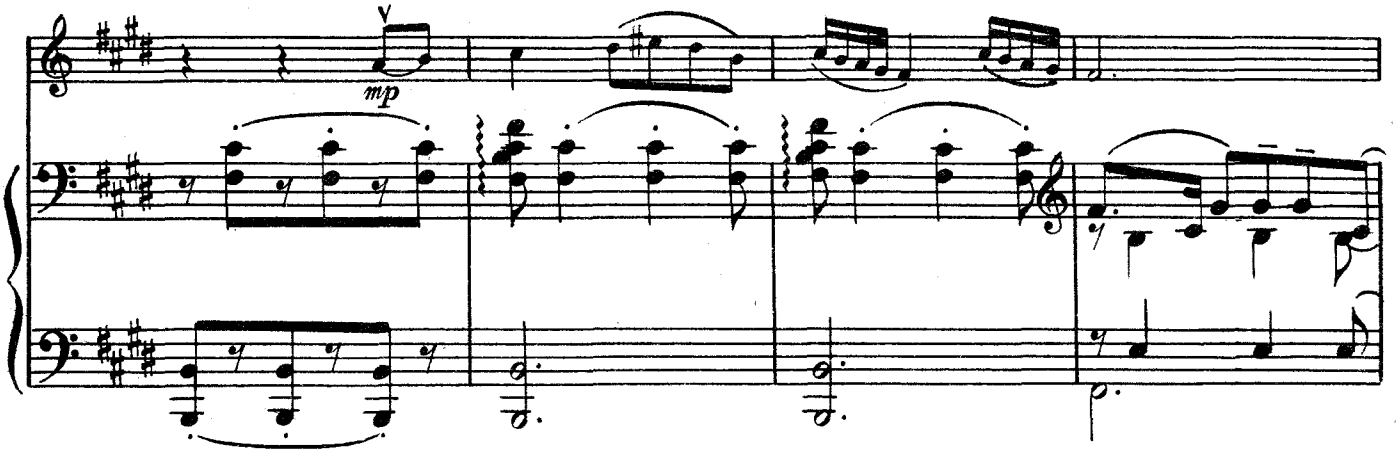

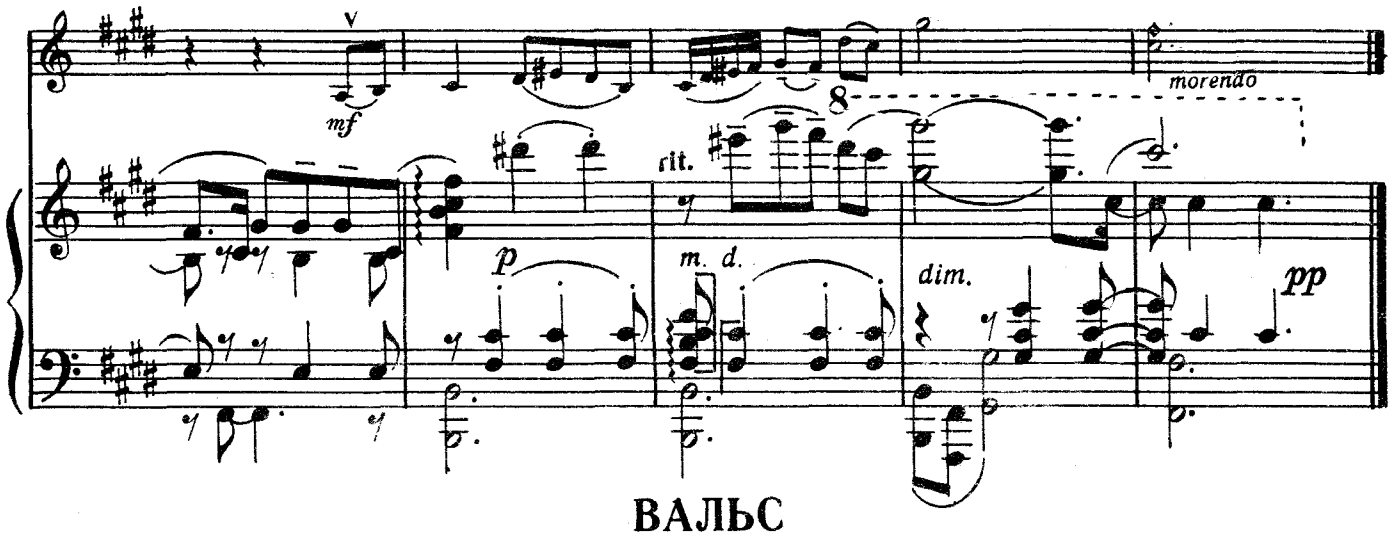

ВАЛЬС

из оперы «Война и мир»

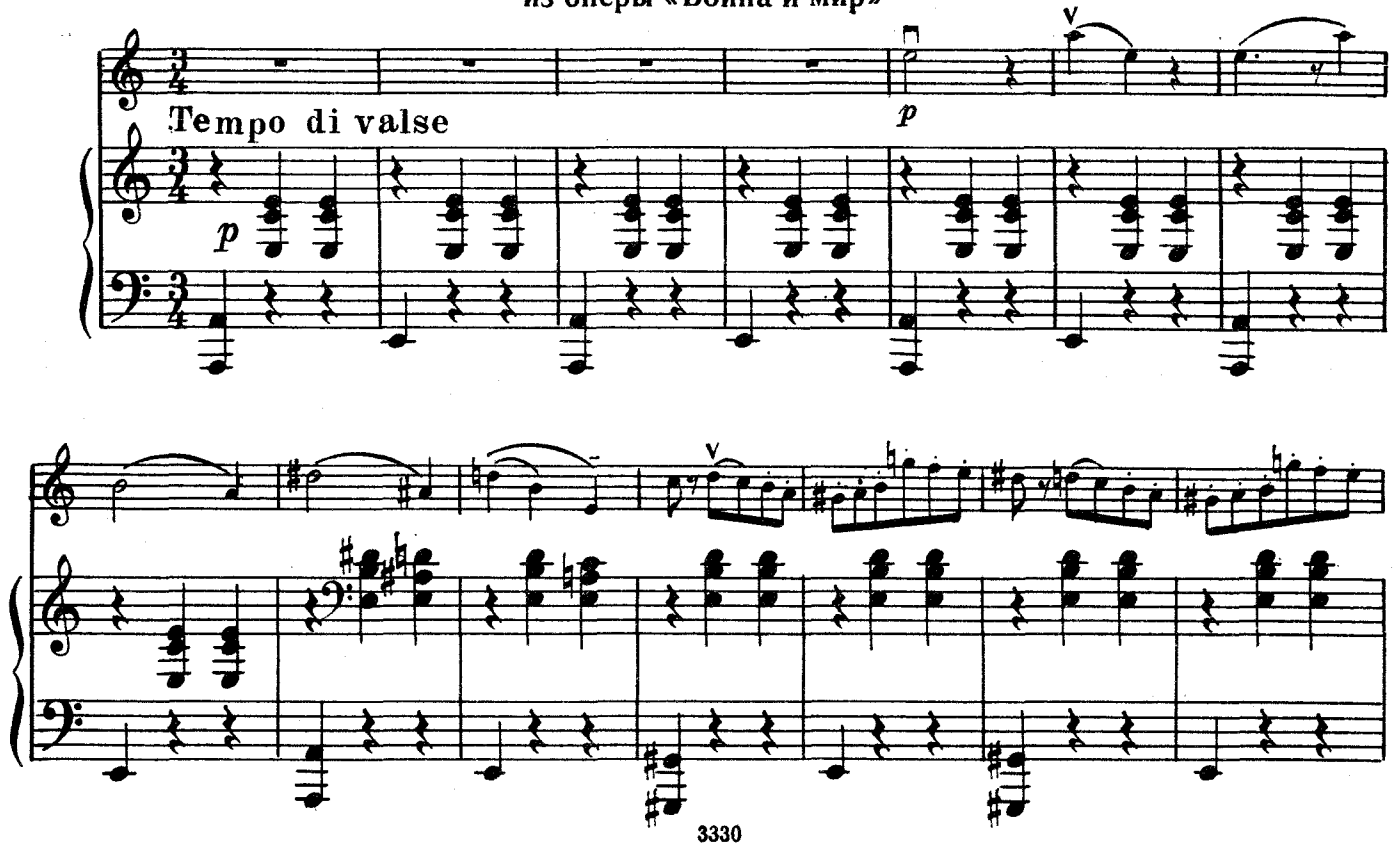

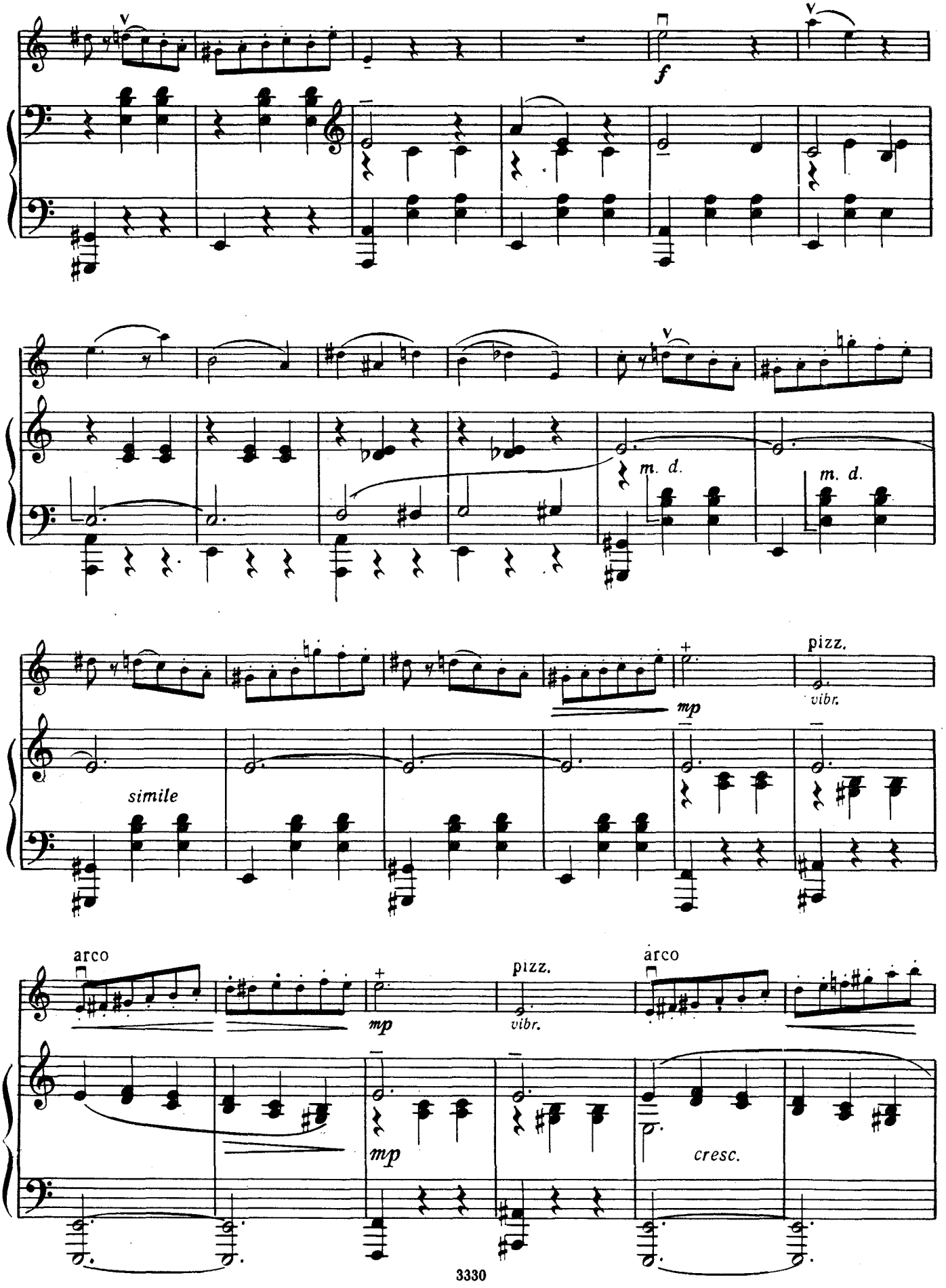
f
m. d.
m. d.
mp
pizz.
vibr.
simile
arco
mp
pizz.
vibr.
arco
mp
cresc.

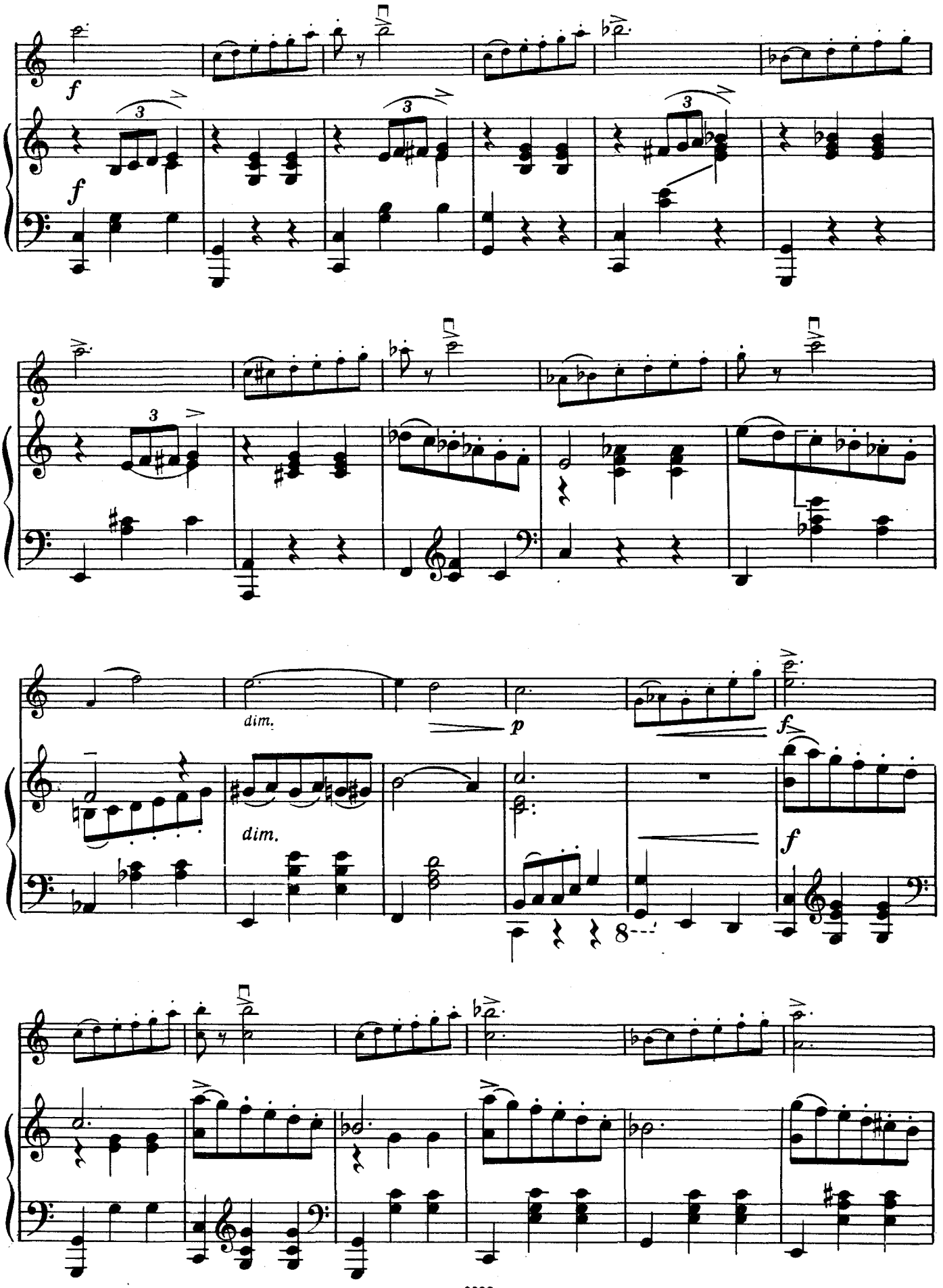
f
f
dim.
dim.
p
f
f
8

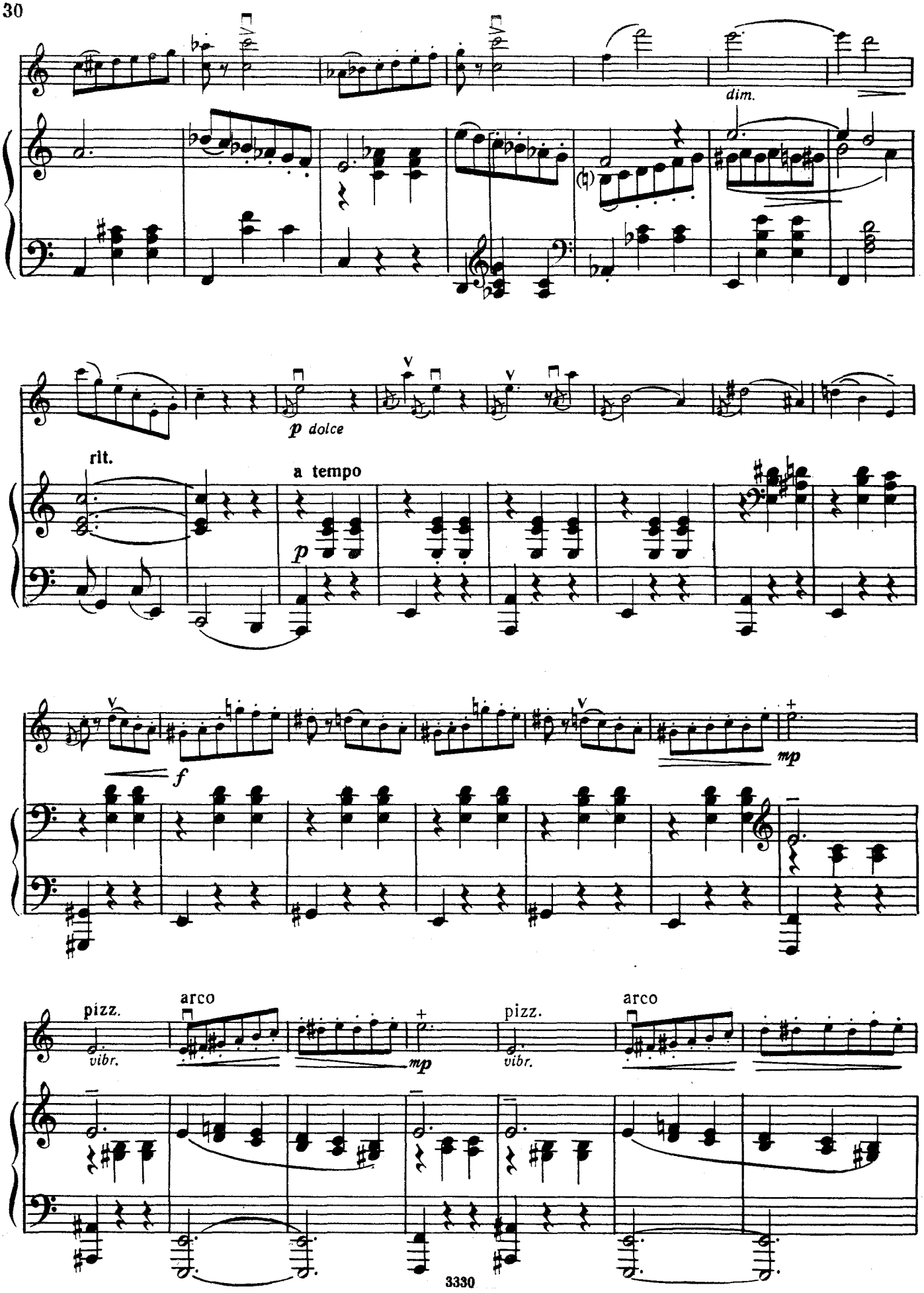
dim.
p dolce
rit.
a tempo
p
f
mp
pizz.
vibr.
arco
mp
pizz.
vibr.
arco

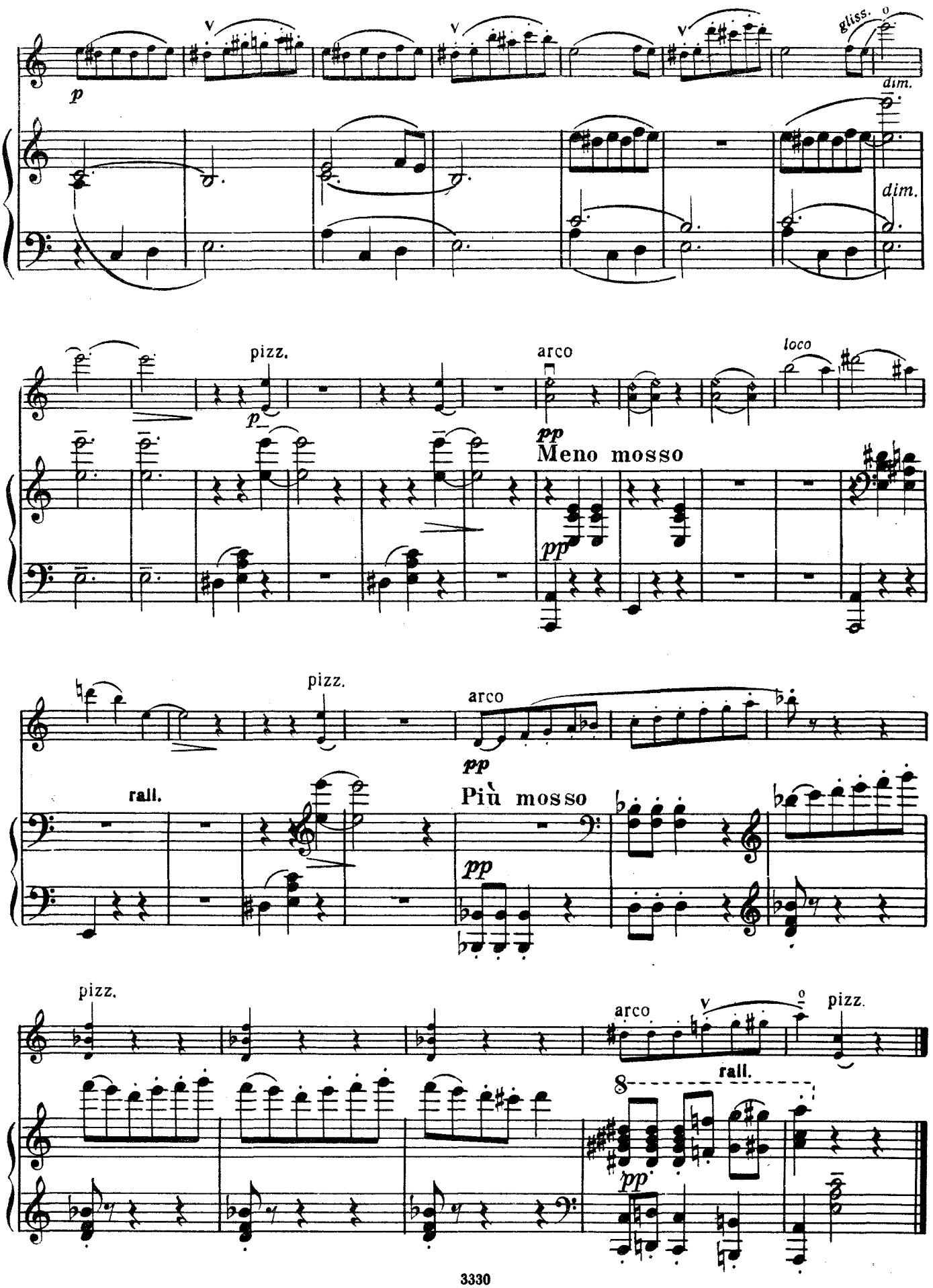
gliss.
dim.
dim.
pizz.
arco
loco
Meno mosso
pizz.
arco
Più mosso
rall.
pizz.
arco
rall.
pizz.

СОДЕРЖАНИЕ

Русский танец из балета «Сказ о каменном цветке» 2
Аморозо из музыки к спектаклю «Борис Годунов» 7
Менуэт из детских рукописей 9
Легенда соч. 12 № 6 10
Тарантелла из детских рукописей 13
Мелодия из музыки к сценической композиции «Египетские ночи» 19
Гавот соч. 77 21
Ориенталия из балета «Золушка» 25
Вальс из оперы «Война и мир» 27

С. С. ПРОКОФЬЕВ. *ИЗБРАННЫЕ ПЬЕСЫ*
Для скрипки и фортепиано

Редактор *Т. Ямпольский* Техн. редактор *М. Ильина*
Корректор *М. Ефименко*

Подписано к печати 24/III 1966 г. Формат бумаги $60\times90^{1}/_{8}$. Печ. л. 5,25. Уч.-изд. л. 5,25. Тираж 4540 экз. Изд. № 3330. Т. п. 66 г. — № 1192. Заказ 8804. Цена 52 к.

Издательство «Музыка», Москва, набережная Мориса Тореза, 30

Московская типография № 17 Главполиграфпрома Государственного комитета Совета Министров СССР по печати, ул. Щипок, 18

Русский танец из балета "Сказ о каменном цветке"

С.Прокофьев

Allegretto

Violin

p marcato

11

Vln.

mf

22

Vln.

33

Vln.

rit.

Meno mosso

cresc.

p

mf

mp

42

Vln.

mf

mp

subito f

51

Vln.

p

subito f

rit.

cresc.

f marcato

60

Vln.

70

Vln.

p cresc. e accel.

81

Vln.

Vivo

f

88

Vln.

p cresc.

f

Violin

Аморозо
из музыки к спектаклю "Борис Годунов"

С.Прокофьев

Amoroso

2

p

8

poco rit. a tempo

mf *dim.* *pp*

13

p *mp*

18 rit. a tempo

0

p

23

mf

26 molto rit.

pp

Violin

МЕНУЭТ
из детских рукописей

Allegretto

mp *cresc.* *f*

7

mf pizz. *Fine*

14

arco *mp* *mf* *mf* *f*

20

mp *p* *p*

26

Violin

ЛЕГЕНДА

С.Прокофьев

соч.12 №6

Andantino

p *semplice*

Adagio

ppp *accel.*

7 **Tempo I**

Adagio

10 **Tempo I**

p *semplice*

Adagio

ppp *accel.*

16 **Tempo I**

Adagio

19 **Andante religioso**

pp *molto tenuto*

25

p

30 **Adagio**

ppp *accel.*

Tempo I (andantino)

34 **molto rit.** **Adagio**

p *semplice*

pp

ТАРАНТЕЛЛА

Violin

С.Прокофьев

из детских рукописей

Allegro

3

spiccato

mf

0

p

9

p

f

16

mp

f

f

22

ff

f

28

f

simile

p

cresc.

33

f

mf

cresc.

f

39

p

cresc.

f

45

p

cresc.

mf

52

(tr)

p

cresc.

f

59

p

cresc.

f

mf

cresc.

V.S.

65

f

p

cresc.

f

71

rit.

mf

f

76

p

82

f

mf

f

88

p

cresc.

f

p

95

Piu animato

f

p

cresc.

simile

cresc. sempre

103

accel.

du talon

f marcato

109

Presto

pizz.

ff

114

arco

sf

МЕЛОДИЯ

Violin

из музыки к сценической композиции "Египетские ночи"

Lento espressivo

С.Прокофьев

con sordino ad libitum

p ***mp*** ***p***

6 **poco rit.** **a tempo**

mf ***f*** ***p***

11

mf ***p***

15 **poco rit.** **a tempo**

f ***mf*** *dolce*

21

p

26

mp ***p***

29 **rit.assai**

mf

Violin

ГАВОТ

соч.77

С.Прокофьев

Allegro moderato

3

p arco *marcato*

mf

p

9

pizz.

mf

p

15

mf

p dolce

pizz.

mf

arco

p *espress.*

21

mf

28

p

mf

35

f

p

3

mf

p

arco

41

pizz.

mf

p

mf

47

f

p dolce

Для продолжения

1.

mf

f

2. Для окончания

53

f

Fine.

pp

pizz.

mf

arco

61

mf *espress.*

p

p

67

p

cresc.

mf

72

3

p

ОРИЕНТАЛИЯ

из балета "Золушка"

С.Прокофьев

Andante dolce

Violin

mp *mf*

8

Vln.

pizz. arco **poco piu animato**

p *mf* *p*

14

Vln.

mf *p* *mf*

20

Vln.

p **allargando Tempo I**

28

Vln.

mp

33

Vln.

mf *morendo*

Violin

ВАЛЬС

из оперы "Война и мир"

С.Прокофьев

Tempo di Valse

p

11

16

f

23

29

mp

pizz.

arco

vibr.

mp

36

pizz.

arco

vibr.

f

43

50

dim.

p

f

58

65

dim.

rit.

p *dolce*

V.S.

73

f

79

pizz.

mp *vibr.*

85

arco

mp

pizz.

vibr.

arco

91

p

96

gliss.

dim.

pizz.

p

104

arco

pp

loco

112

pizz.

arco

pp

117

pizz.

arco

rall.

pizz.