Радужная песенка

Con moto

сл. и муз. Е.Обуховой

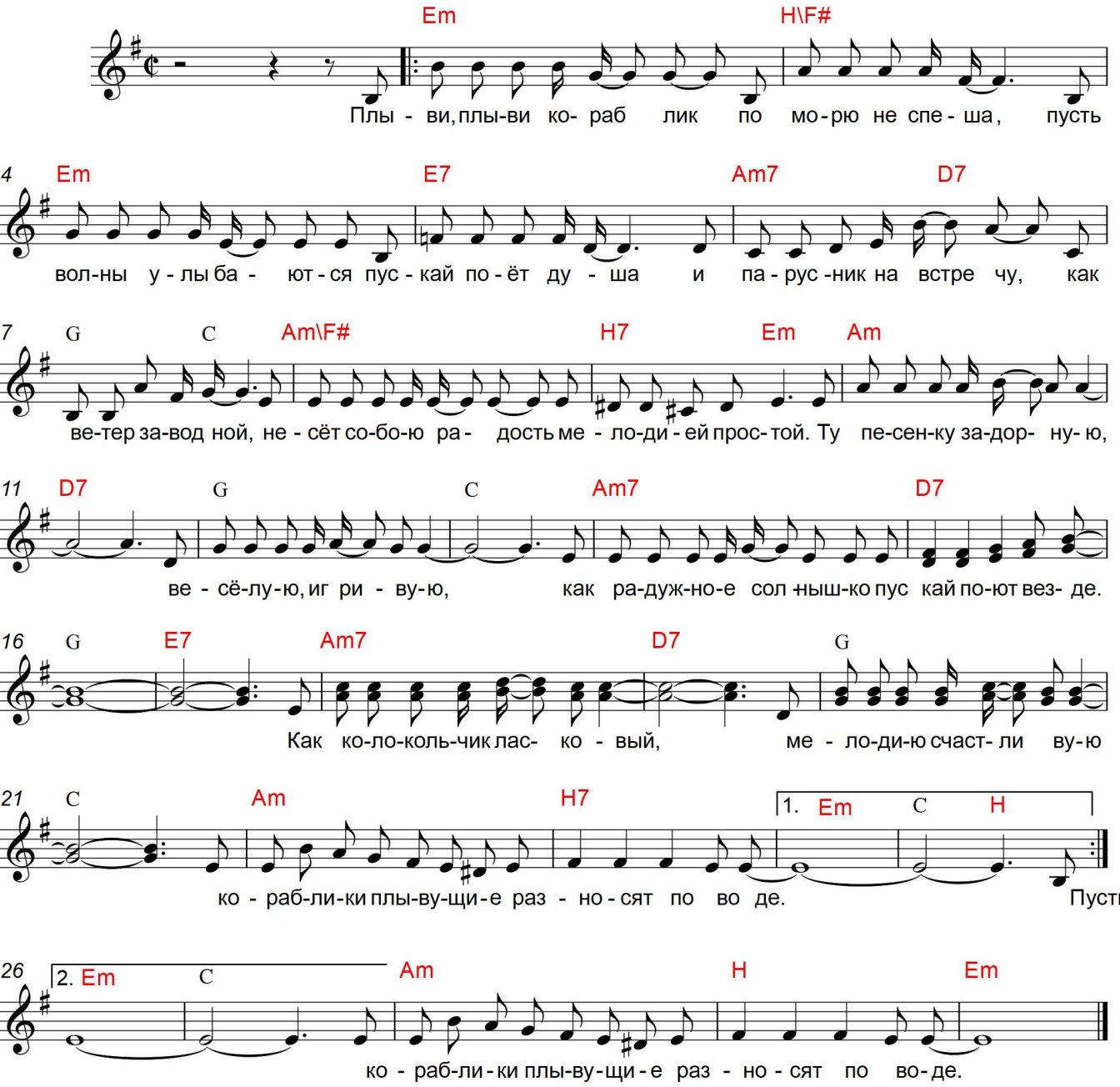

1. Плыви, плыви кораблик по морю неспеша,
Пусть волны улыбаются, пускай поёт душа,
И парусник на встречу, как ветер заводной,
Несёт собою радость мелодией простой.

ПРИПЕВ:

Ту песенку задорную, весёлую, игривую,
Как радужное солнышко пускай поют везде.
Как колокольчик ласковый, мелодию красивую,
Кораблики плывущие разносят по воде.

2. Пусть светит в небе солнце и греет нас всегда.
Пускай сияньем сказочным наполнится вода.
Лазурью отразится огромный небосвод,
Мелодия родится из самых лучших нот.

ПРИПЕВ: тот-же