Алеко

Опера

въ одномъ дѣйствіи

Либретто составилъ изъ поэмы А.С.Пушкина

„Цыгане"

Вл.И.Немировичъ-Данченко

Музыка

С.Рахманинова.

Для фортепіано въ 2 руки Цѣна р. к — Для пѣнія Цѣна 4р. netto.

Собственность издателя

А. Гутхейль въ **Москвѣ,**

поставщика двора

Его Императорскаго Величества и коммисс. Императорскихъ театровъ.

Кузнецкій мостъ, 14.

Петроградъ, у А. Іогансена.

Кіевъ, у Л. Идзиковскаго. Варшава, у Гебетнеръ и Вольфъ.

ДѢЙСТВУЮЩІЯ ЛИЦА.

АЛЕКО.	БАРИТОНЪ.
МОЛОДОЙ ЦЫГАНЪ.	ТЕНОРЪ.
СТАРИКЪ. (Отецъ Земфиры)	БАСЪ.
ЗЕМФИРА.	СОПРАНО.
СТАРАЯ ЦЫГАНКА.	КОНТРАЛЬТО.

ЦЫГАНЕ.

СОДЕРЖАНІЕ.

	Стр.
1) Интродукція.	3.
2) Хоръ.	6.
3) Разсказъ Старика.	21.
4) Сцена и хоръ.	27.
5) Пляска женщинъ.	33.
6) Пляска мужчинъ.	38.
7) Хоръ.	45.
8) Дуэттино.	49.
9) Сцена у люльки.	53.
10) Каватина Алеко.	59.
11) Интермеццо.	67.
12) Романсъ Молодаго Цыгана.	69.
13) Дуэтъ и Финалъ.	72.

АЛЕКО.

ОПЕРА ВЪ ОДНОМЪ ДѢЙСТВІИ.

ИНТРОДУКЦІЯ.

№ 1.

Музыка С. РАХМАНИНОВА.

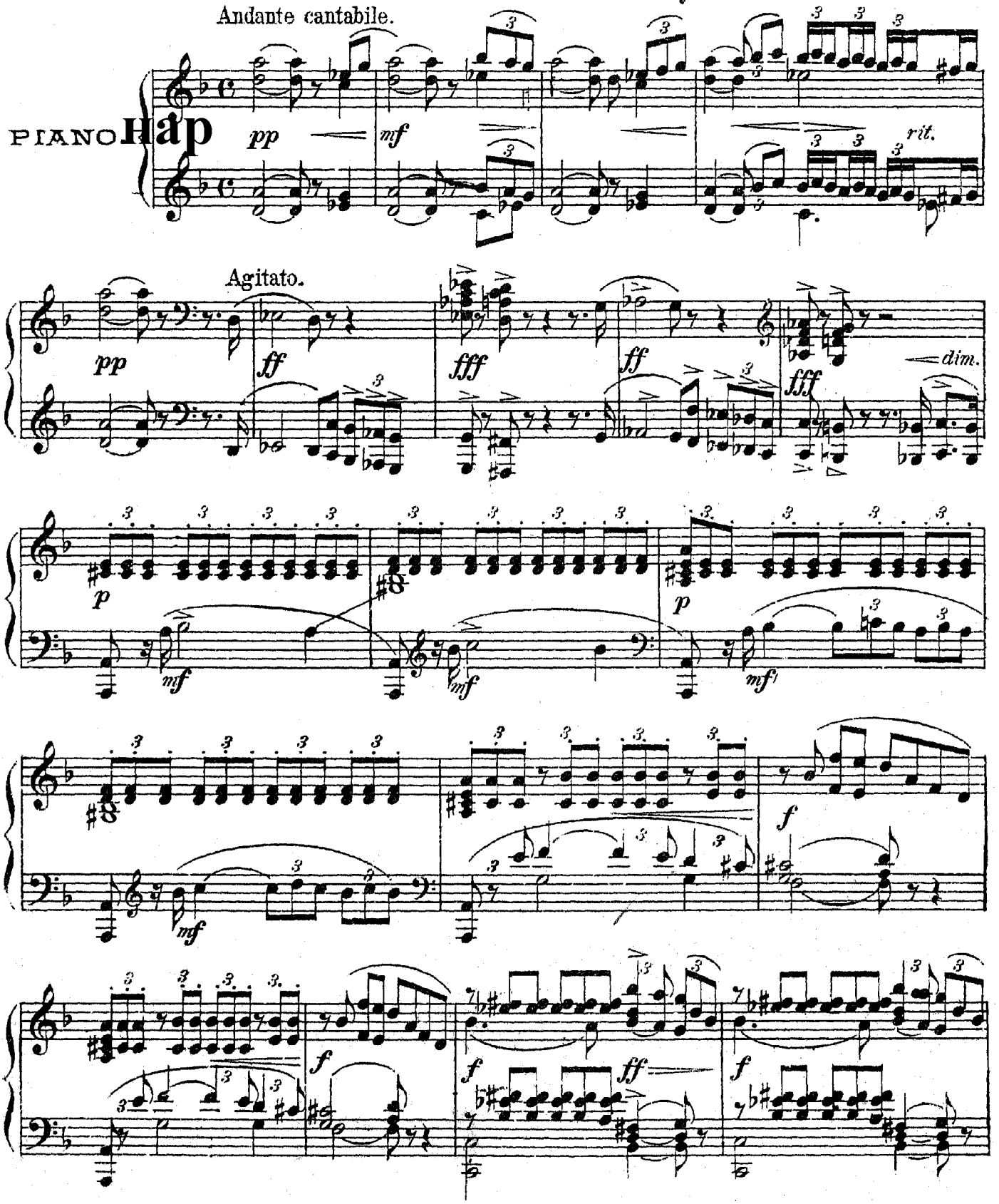

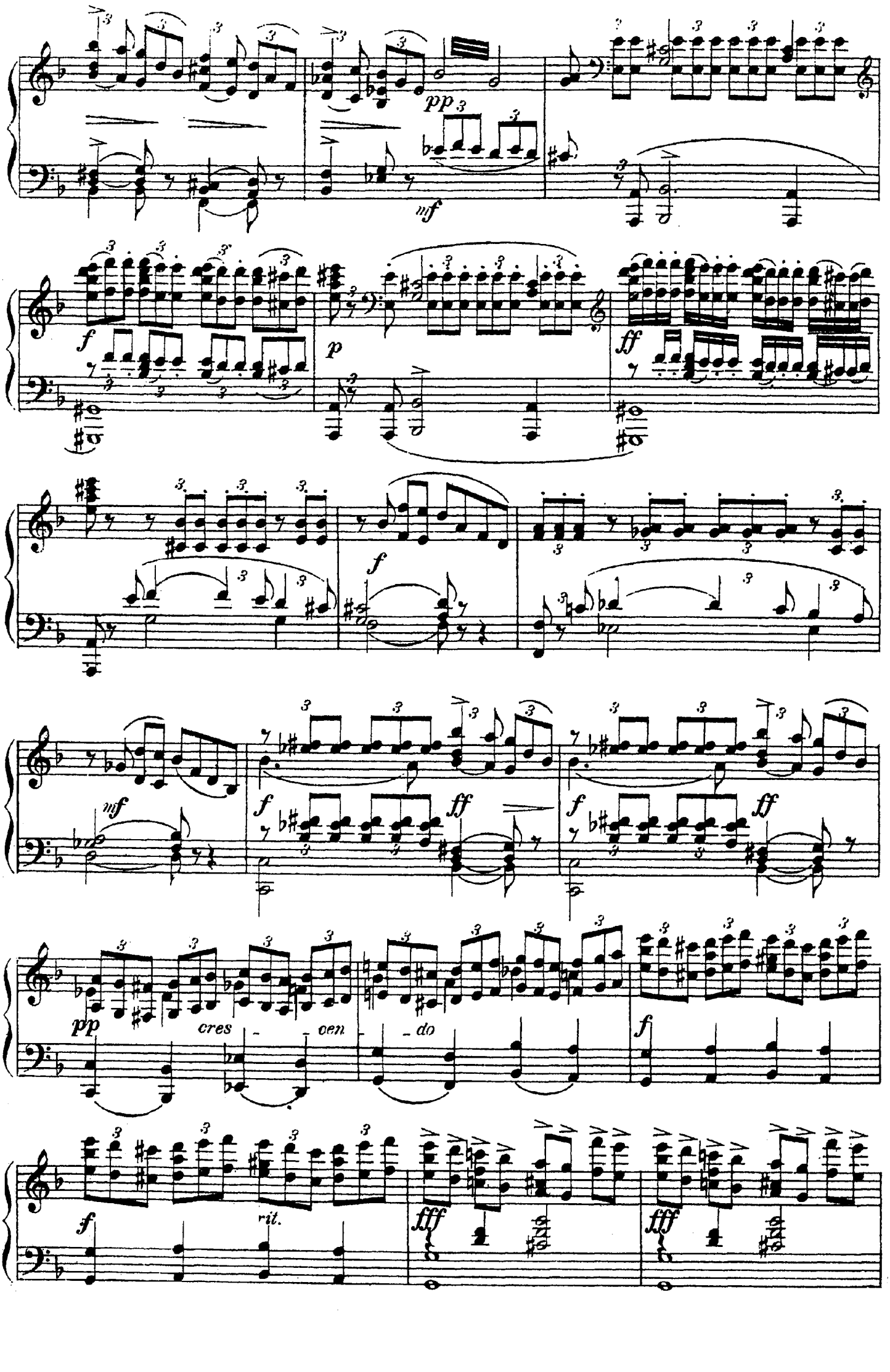
pp
mf
f
p
ff
f
mf
f
ff
f
ff
pp
cres - - cen - do
f
f
rit.
fff
fff

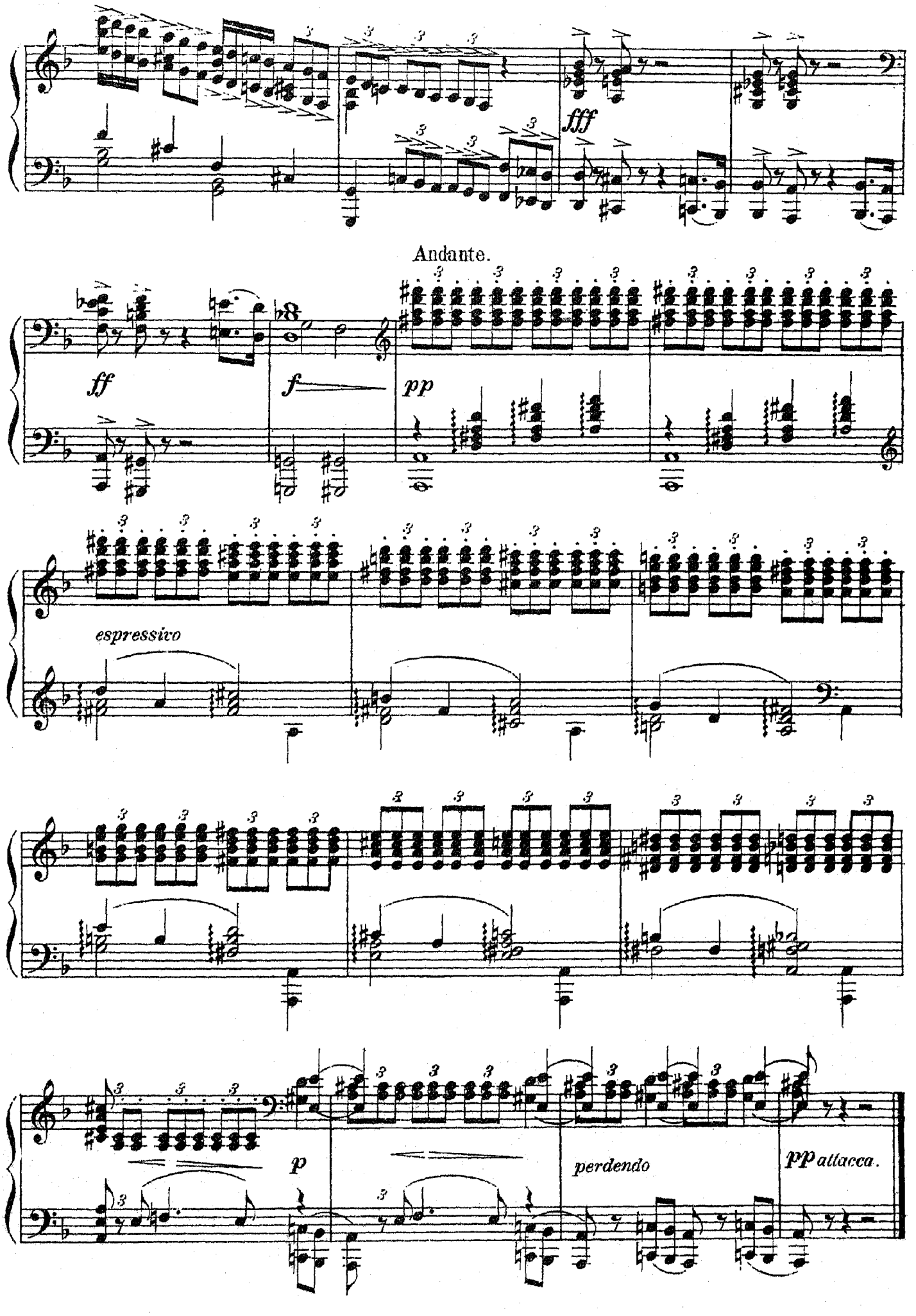
fff
Andante.
ff
f
pp
espressivo
p
perdendo
pp attacca.

ХОРЪ.

Берегъ рѣки. Въ глубинѣ сцены разбросаны шатры изъ бѣлаго и пестраго холста. Одинъ изъ шатровъ Алеко и Земфиры направо у авансцены. Въ глубинѣ телѣги, завѣшанныя коврами. Кое-гдѣ разведены костры, варится ужинъ въ котелкахъ. Группы мужчинъ, женщинъ и дѣтей, смѣшанныя въ безпорядкѣ. Общая, но спокойная суета за ужиномъ или за приготовленіемъ къ нему. За рѣкой восходитъ красноватая луна.

№ 2.

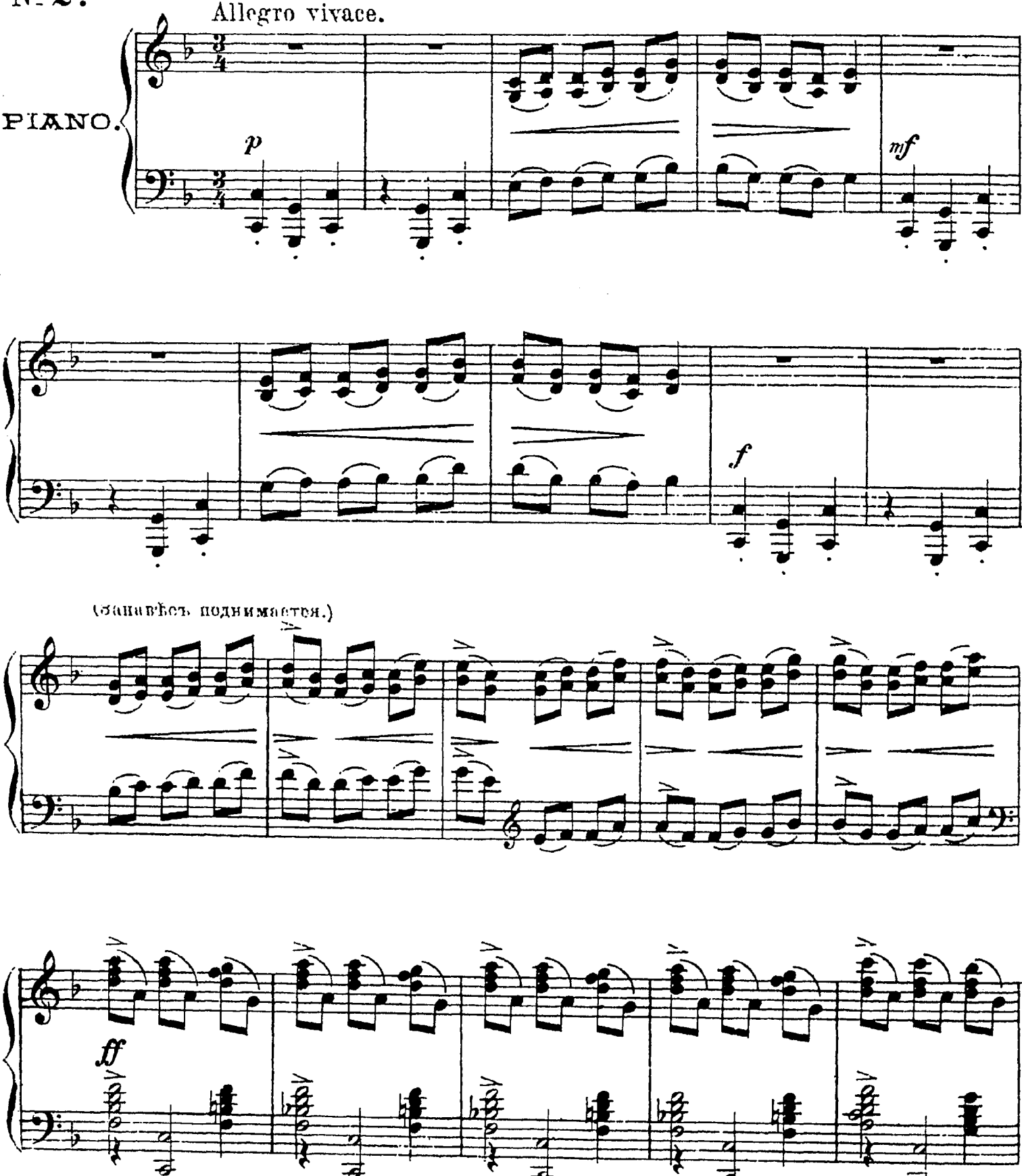

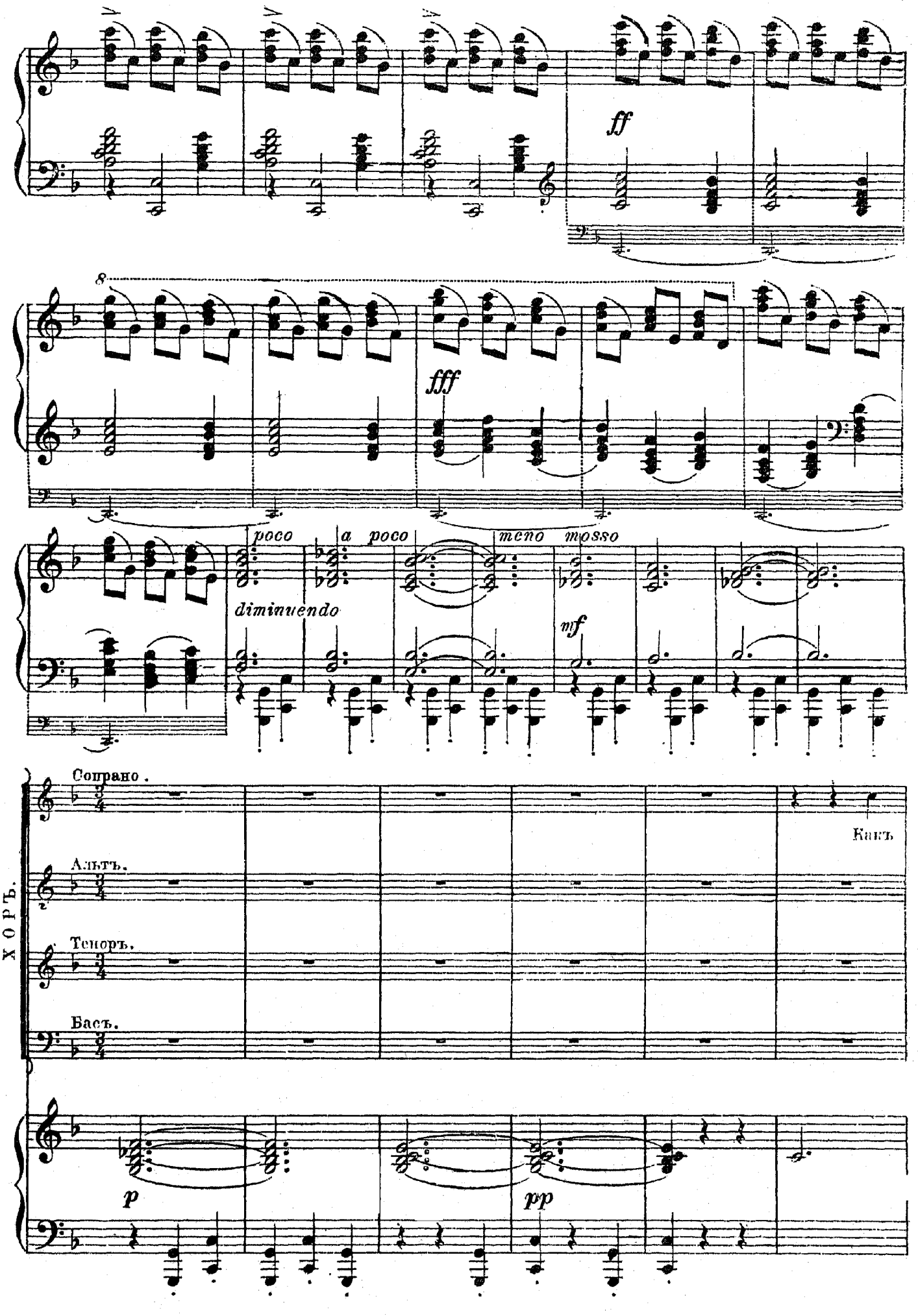
ff
8
fff
poco
a poco
meno mosso
diminuendo
mf
ХОРЪ.
Сопрано.
Альтъ.
Теноръ.
Басъ.
Канъ
p
pp

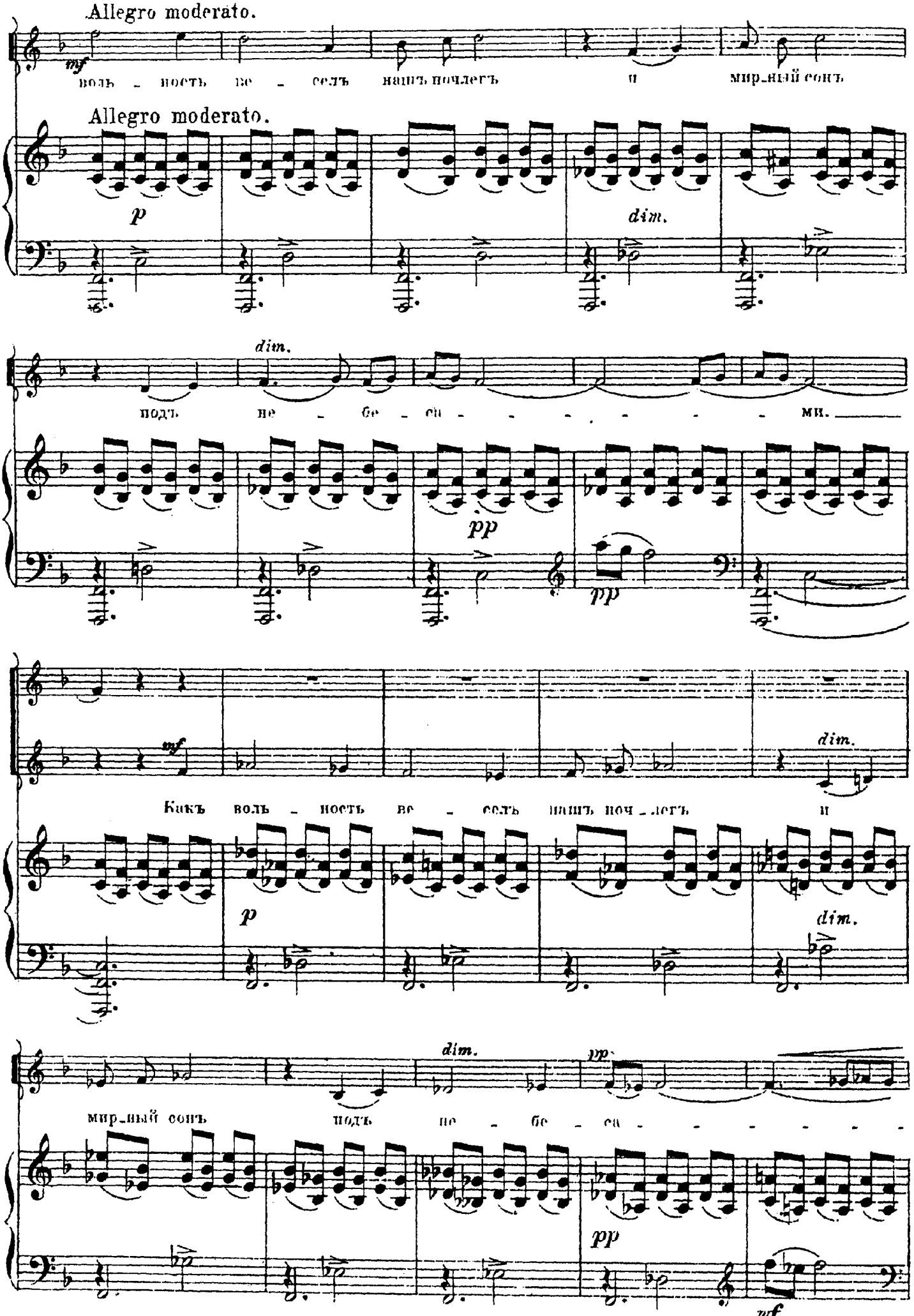
Allegro moderato.
mf
воль - ность бе - сель нашъ почлегъ и мирный сонъ
Allegro moderato.
p
dim.
dim.
подъ не - бе - си - - - - - - - - ми.
pp
pp
mf
dim.
Какъ воль - ность бе - сель нашъ поч - легъ и
p
dim.
dim.
pp
мирный сонъ подъ не - бе - си - - - - - - -
pp
mf

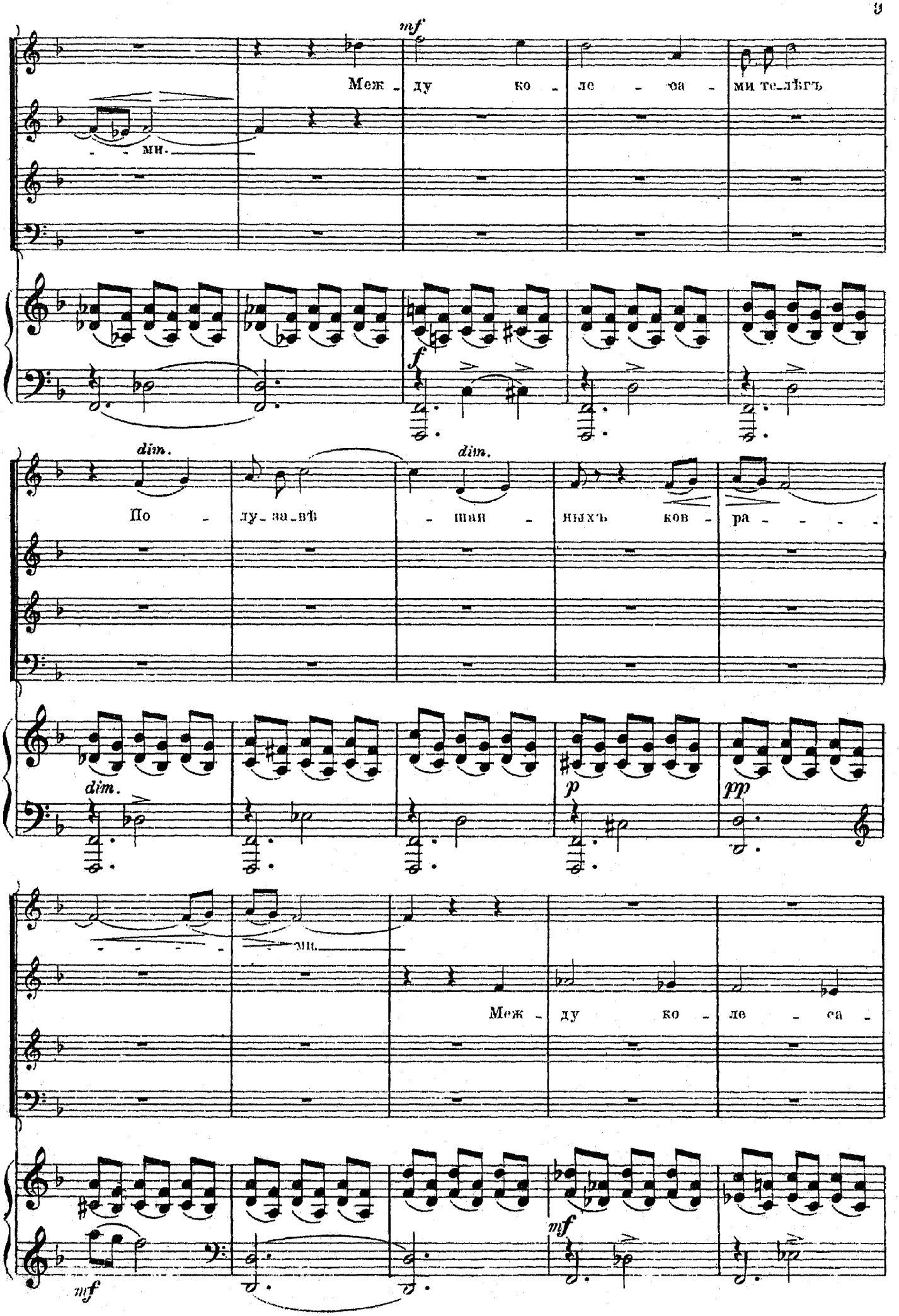
mf
Меж - ду ко - ле - са - ми те_лѣгъ
- - ми.
f
dim.
По - лу_за_вѣ - шан - ныхъ ков - ра - - - -
dim.
dim.
p
pp
- - - - - - ми.
Меж - ду ко - ле - са -
mf
mf

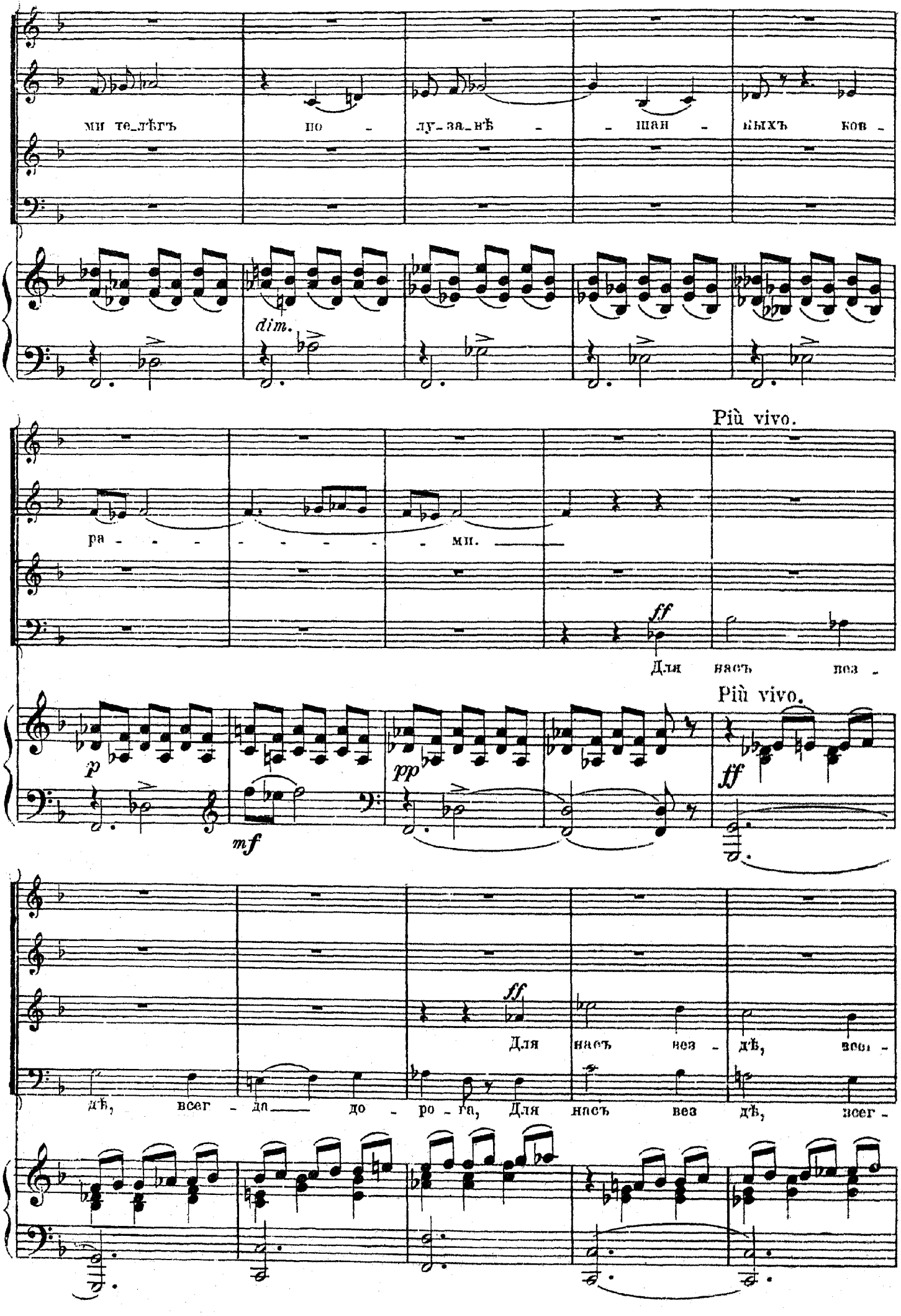
ми те_лѣгъ по - лу_за_нѣ - - шан - ныхъ ков -
dim.
Più vivo.
ра - - - - - - - мн.
ff
Для насъ поз -
Più vivo.
p
mf
pp
ff
ff
Для насъ поз - дѣ, всег -
дѣ, всег - да до - ро - га, Для насъ поз дѣ, всег -

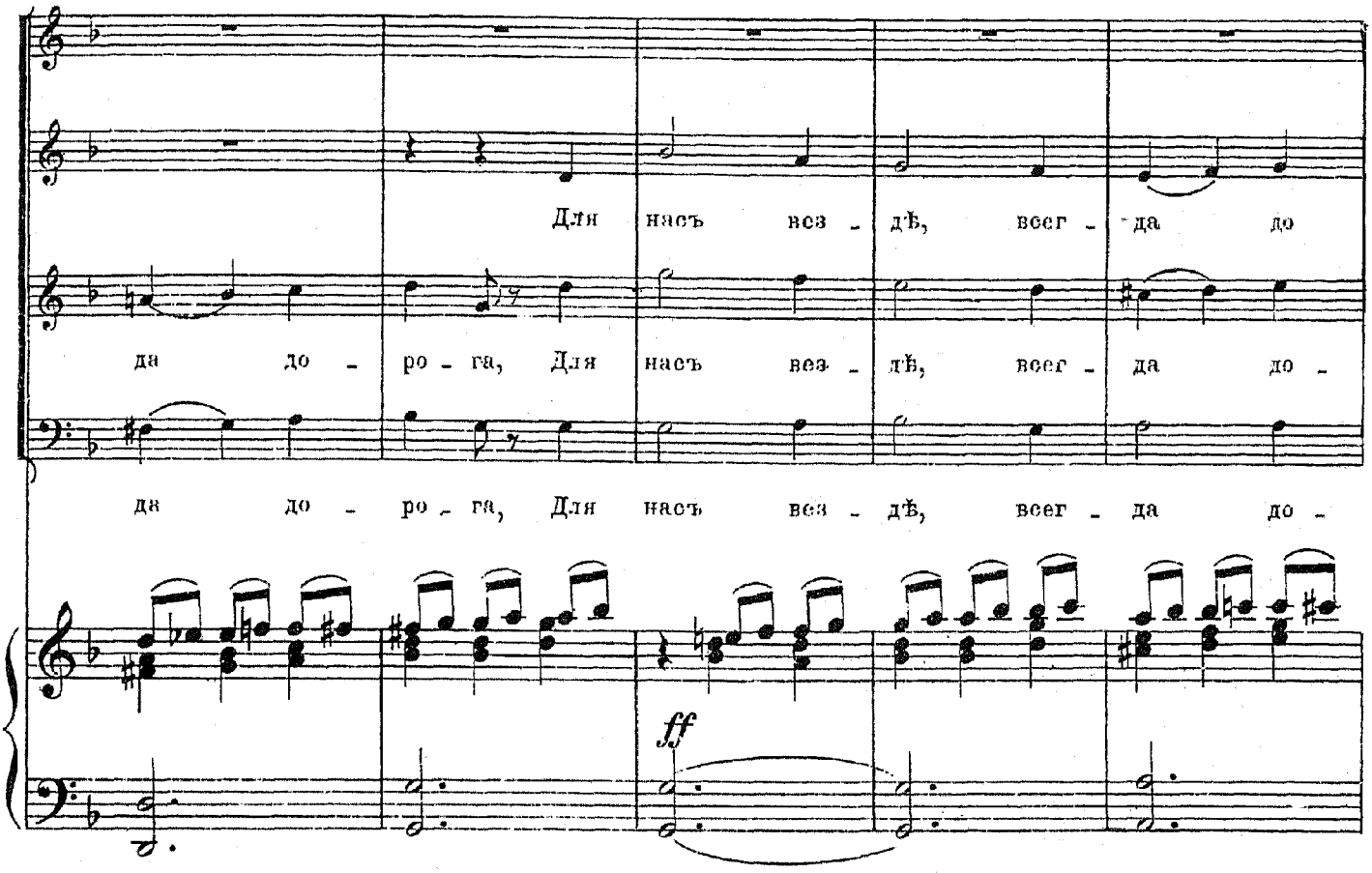
Для насъ вез - дѣ, всег - да до
да до - ро - га, Для насъ вез - дѣ, всег - да до -
да до - ро - га, Для насъ вез - дѣ, всег - да до -
ff

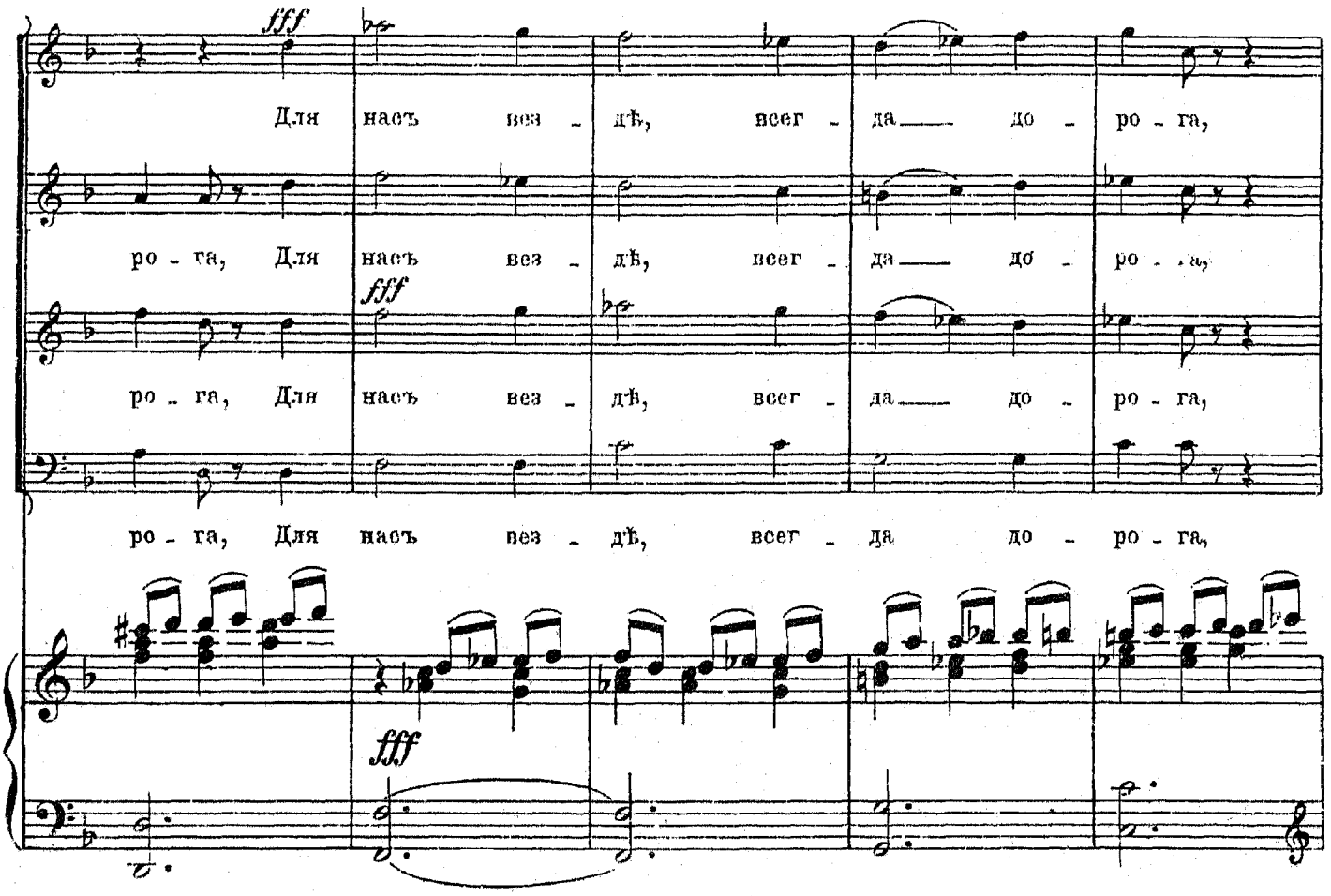
fff
Для насъ вез - дѣ, всег - да до - ро - га,
ро - га, Для насъ вез - дѣ, всег - да до - ро - га,
fff
ро - га, Для насъ вез - дѣ, всег - да до - ро - га,
ро - га, Для насъ вез - дѣ, всег - да до - ро - га,
fff

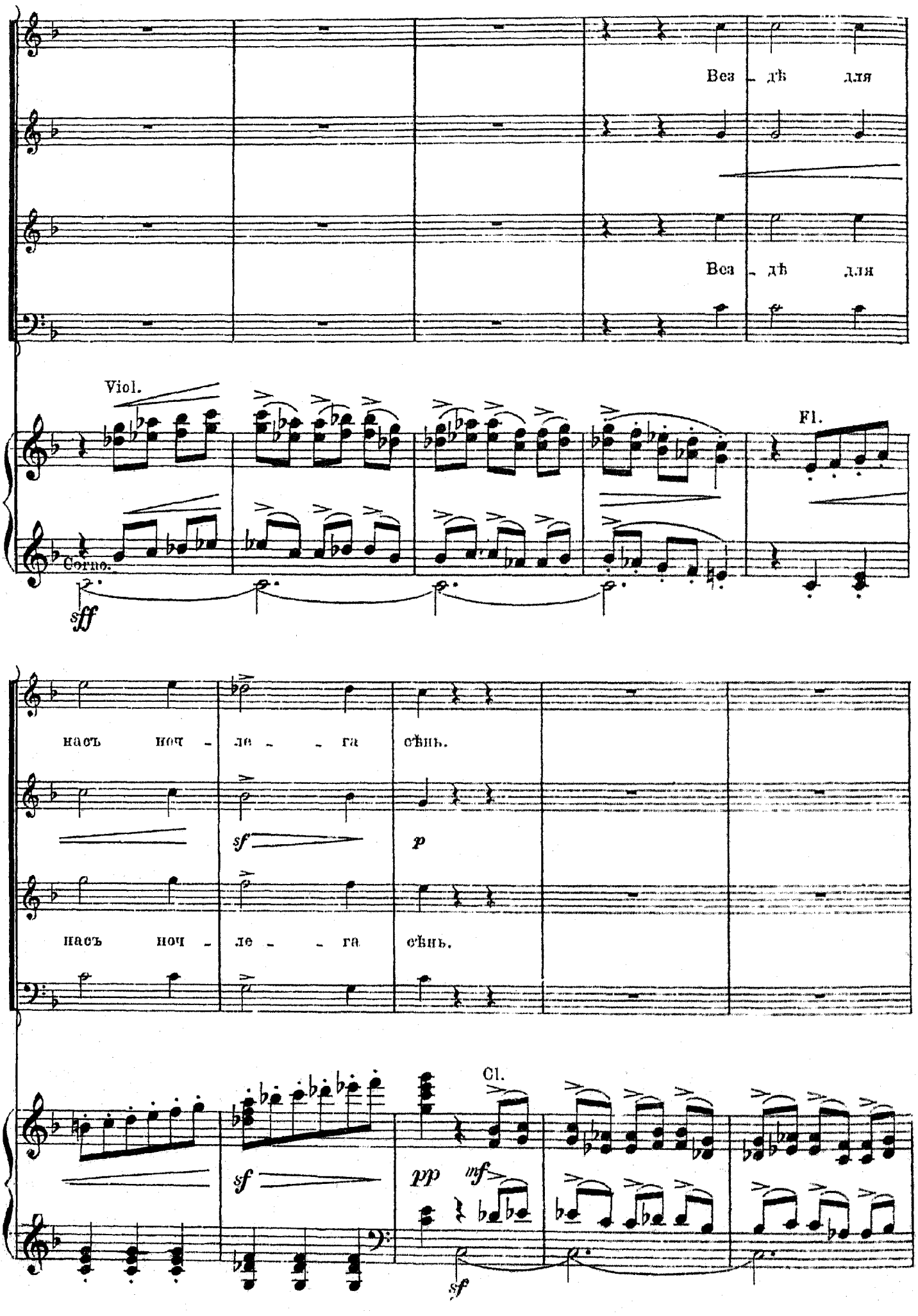
Без дѣ для
Без дѣ для
Viol.
Fl.
Corno.
sff
насъ ночь ле га сѣнь.
sf
p
насъ ночь ле га сѣнь.
Cl.
sf
pp
mf
sf

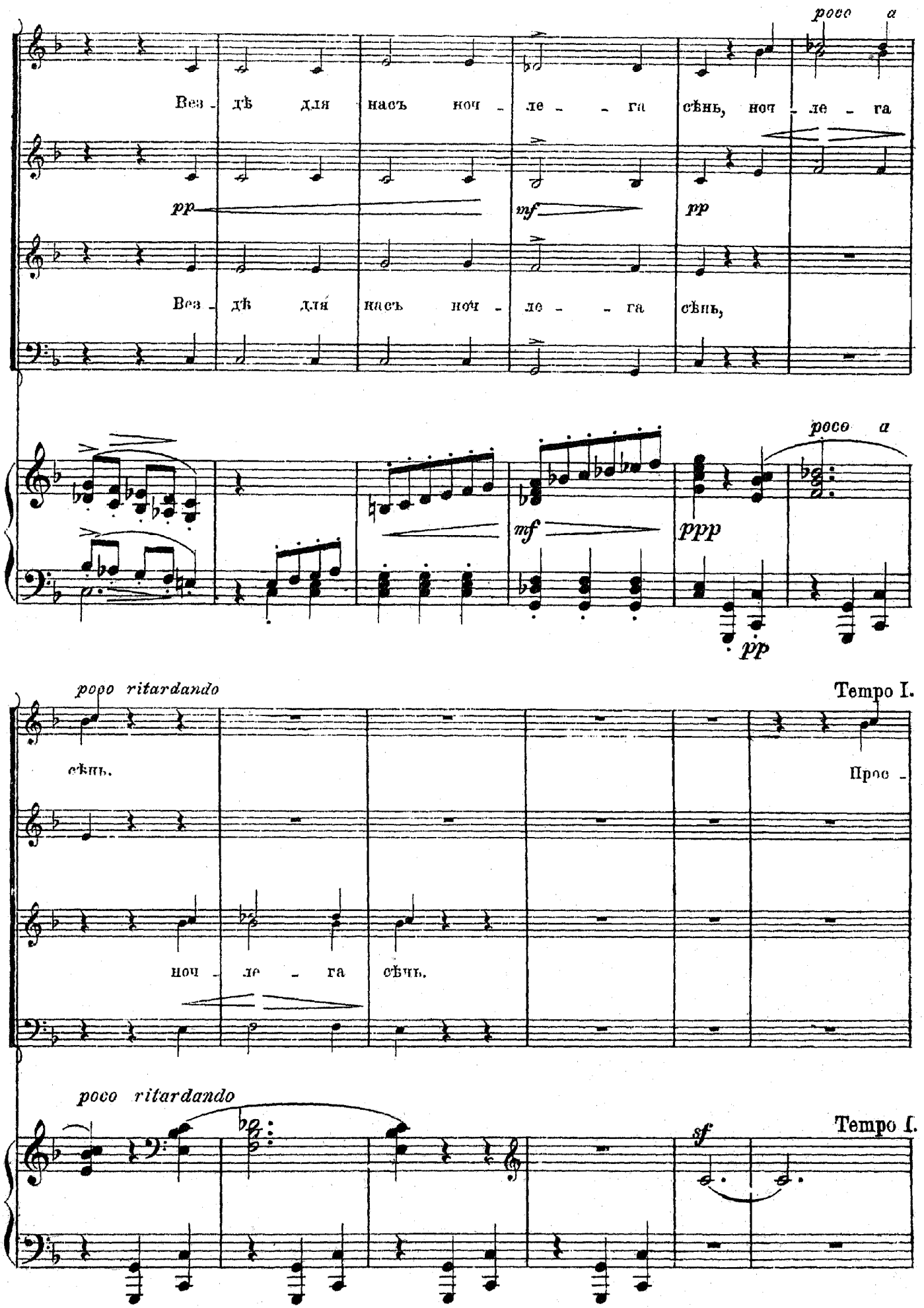
poco a
Вез - дѣ для насъ ночь - ле - - га сѣнь, ночь - ле - га
pp
mf
pp
Вез - дѣ для насъ ночь - ле - - га сѣнь,
poco a
mf
ppp
pp
poco ritardando
Tempo I.
сѣнь.
Про -
ночь - ле - га сѣнь.
poco ritardando
sf
Tempo I.

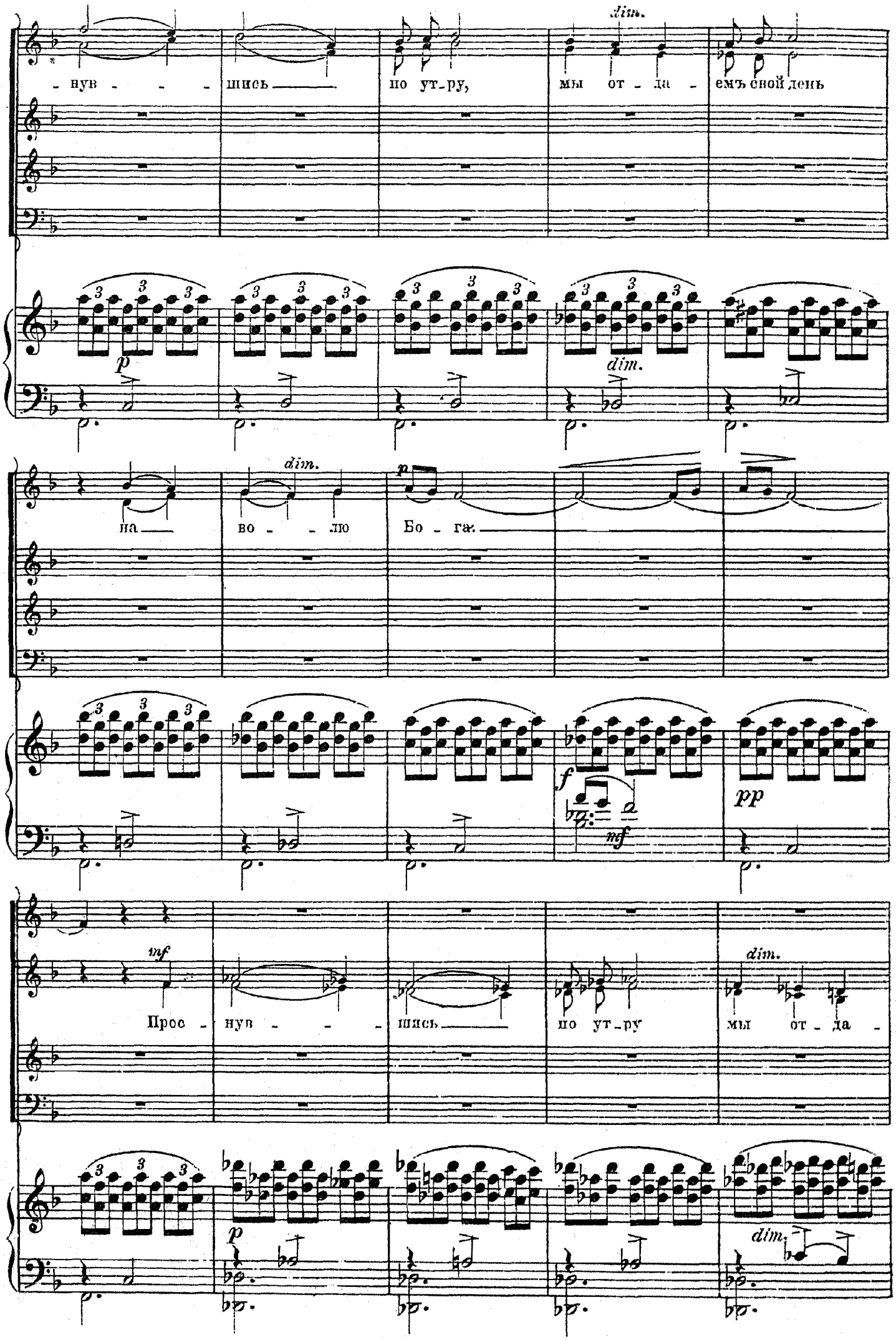
dim.
- нув - - - шись по ут-ру, мы от - да - емъ свой день
p
dim.
на во - - - лю Бо - га.
dim.
p
f
mf
pp
mf
Прос - нув - - - шись по ут-ру мы от - да -
dim.
p
dim.

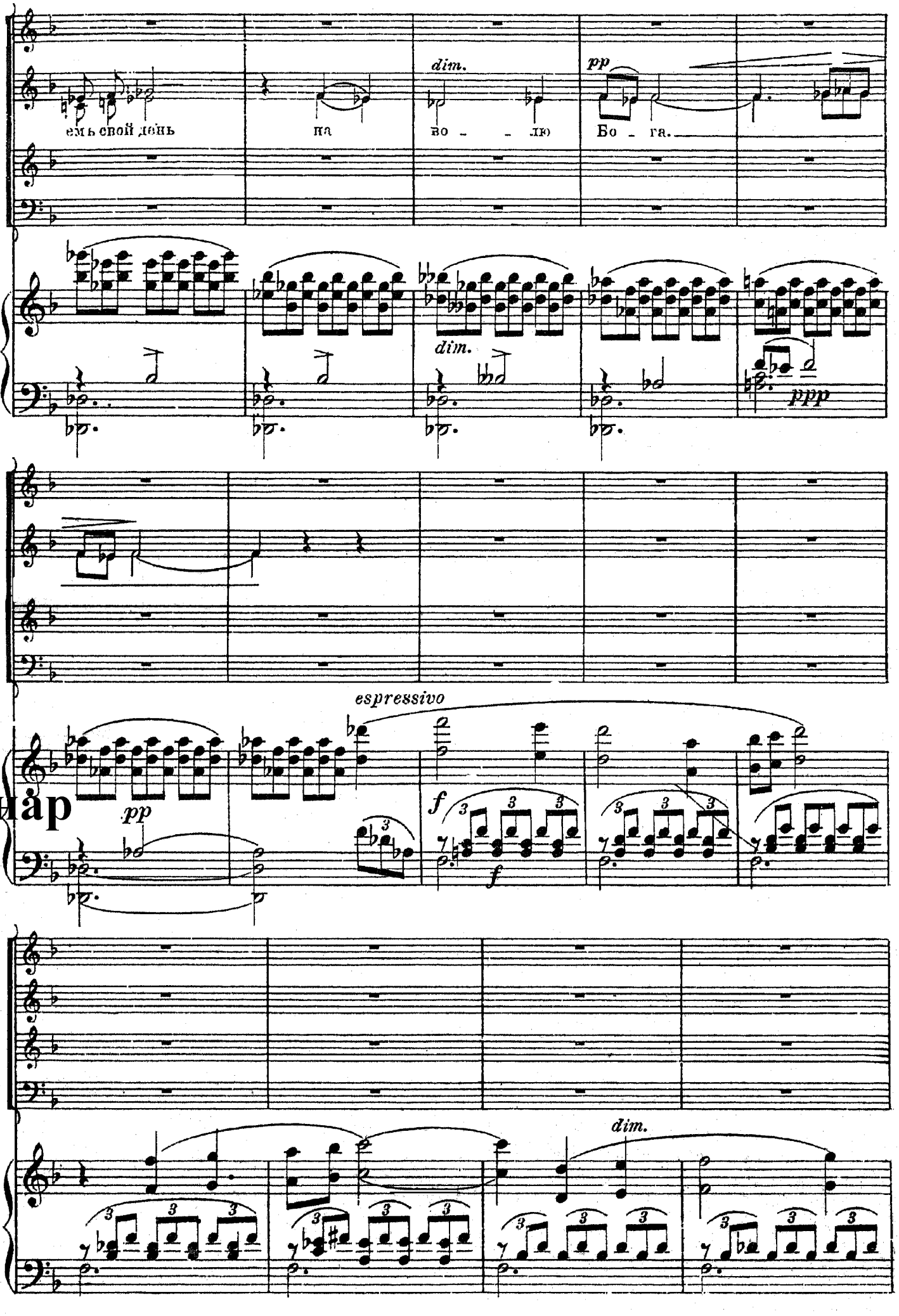
емь свой день
на
во - - лю
Бо - га.
dim.
pp
dim.
ppp
espressivo
pp
f
f
dim.

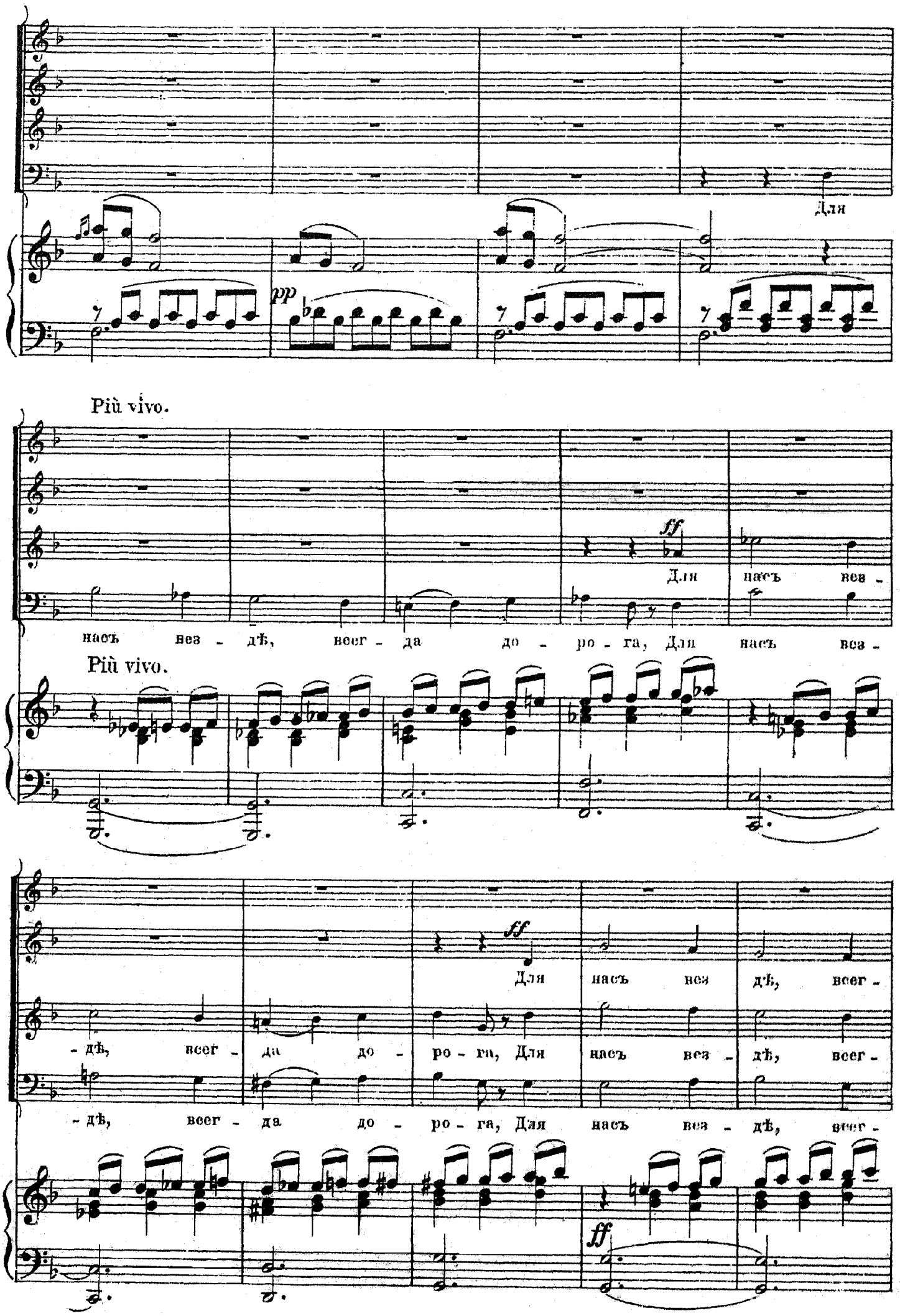
Для
pp
Più vivo.
ff
Для насъ вез -
насъ вез - дѣ, всег - да до - ро - га, Для насъ вез -
Più vivo.
ff
Для насъ вез дѣ, всег -
- дѣ, всег - да до - ро - га, Для насъ вез - дѣ, всег -
- дѣ, всег - да до - ро - га, Для насъ вез - дѣ, всег -
ff

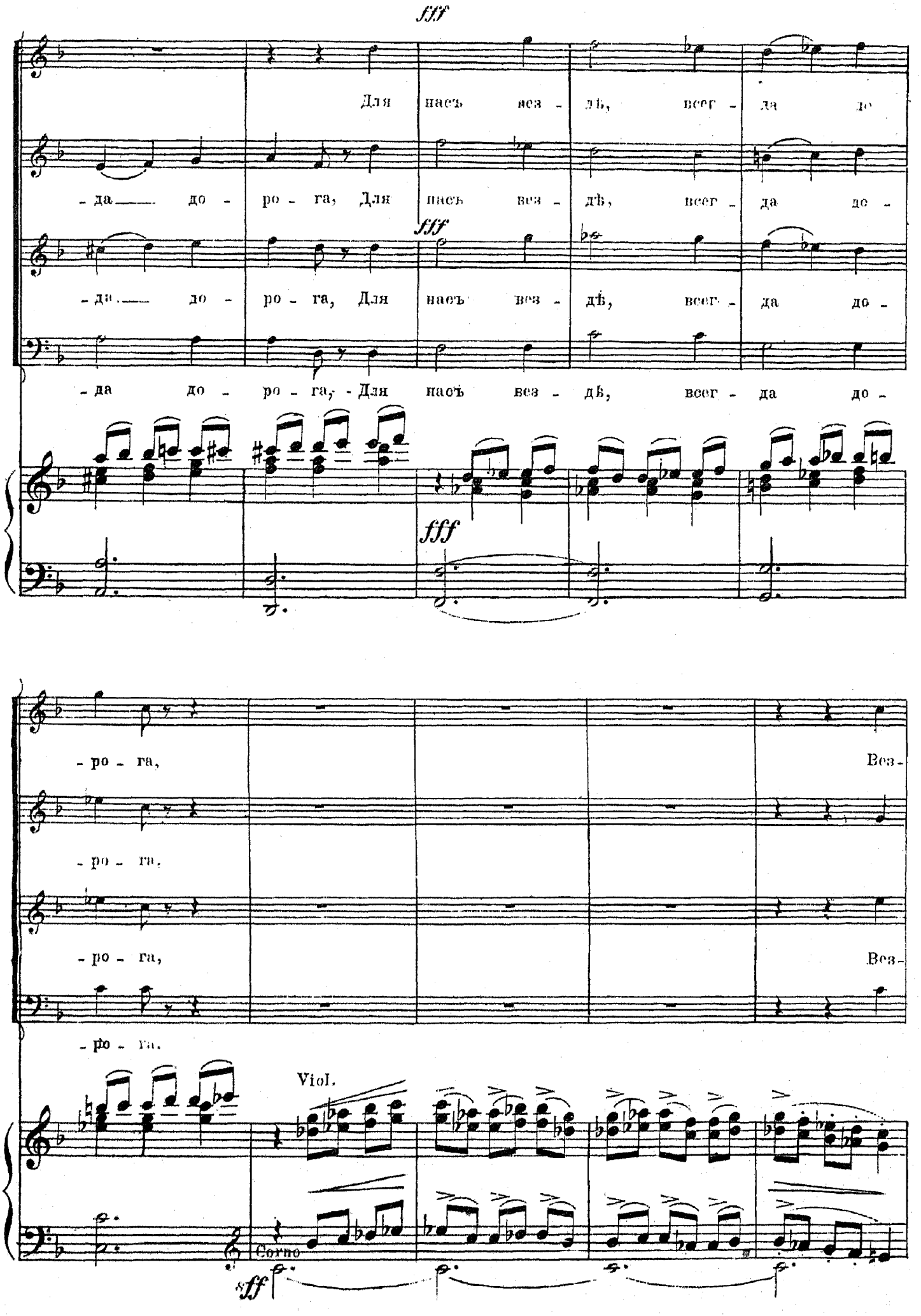
fff
Для насъ везд, всегда до
-да до - ро - га, Для насъ везд, всегда до -
fff
-да до - ро - га, Для насъ везд, всегда до -
-да до - ро - га, Для насъ везд, всегда до -
fff
- ро - га,
Вез -
- ро - га.
- ро - га,
Вез -
- ро - га.
Viol.
Corno
sff

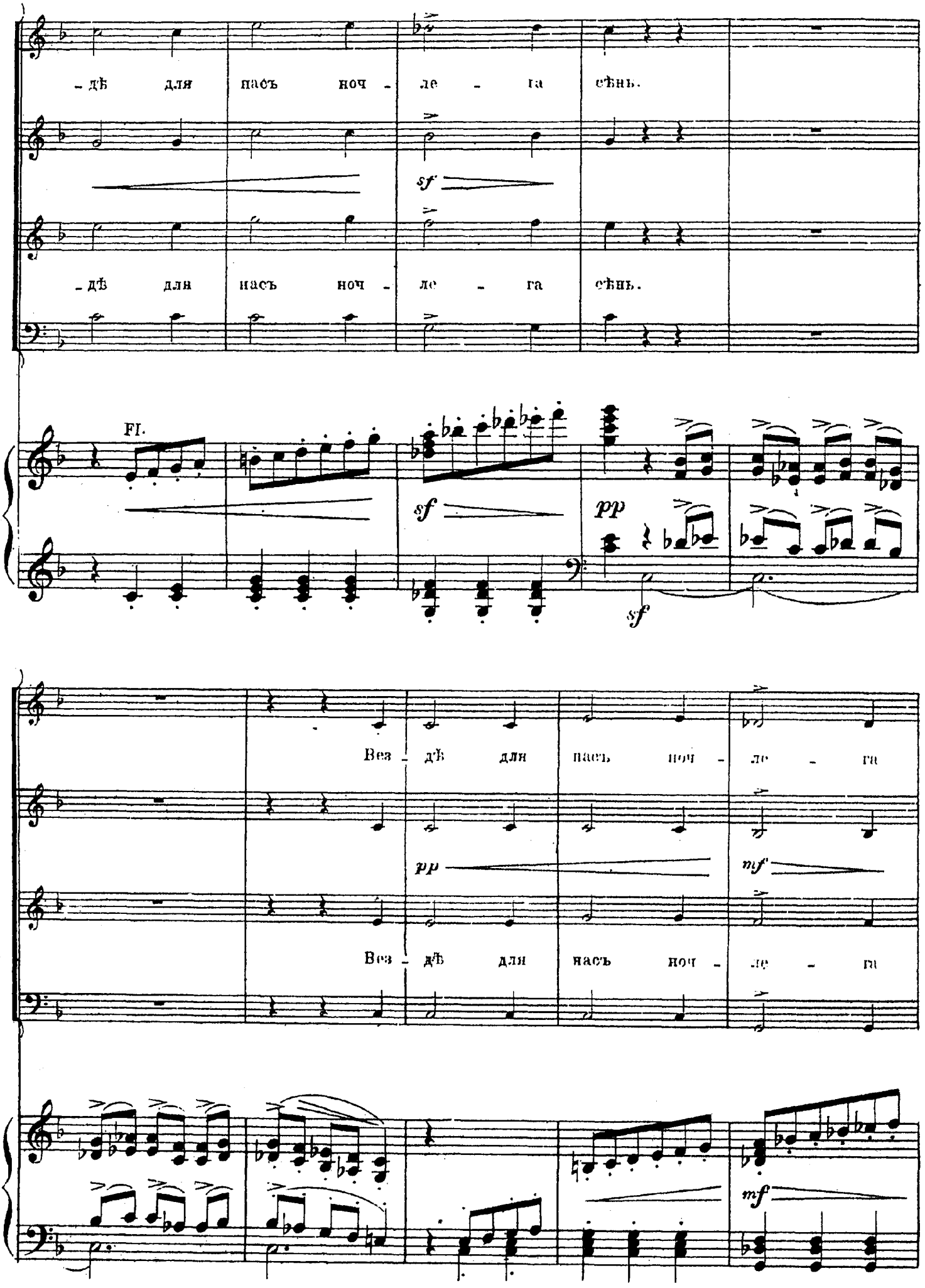
-дѣ для насъ ноч - ле - га сѣнь.
sf
-дѣ для насъ ноч - ле - га сѣнь.
Fl.
sf
pp
sf
Без - дѣ для насъ ноч - ле - ги
pp
mf
Без - дѣ для насъ ноч - ле - ги
mf

poco a poco ritard.

сѣнь, ночь ле - га сѣнь.

сѣнь, ночь ле - га сѣнь.

pp poco a poco ritard. sf

Tempo I.

Прос - нув - - - шись по ут - ру мы от - да - dim.

Tempo I.

p dim.

- смъ свой день на dim. во - лю p Бо - га.

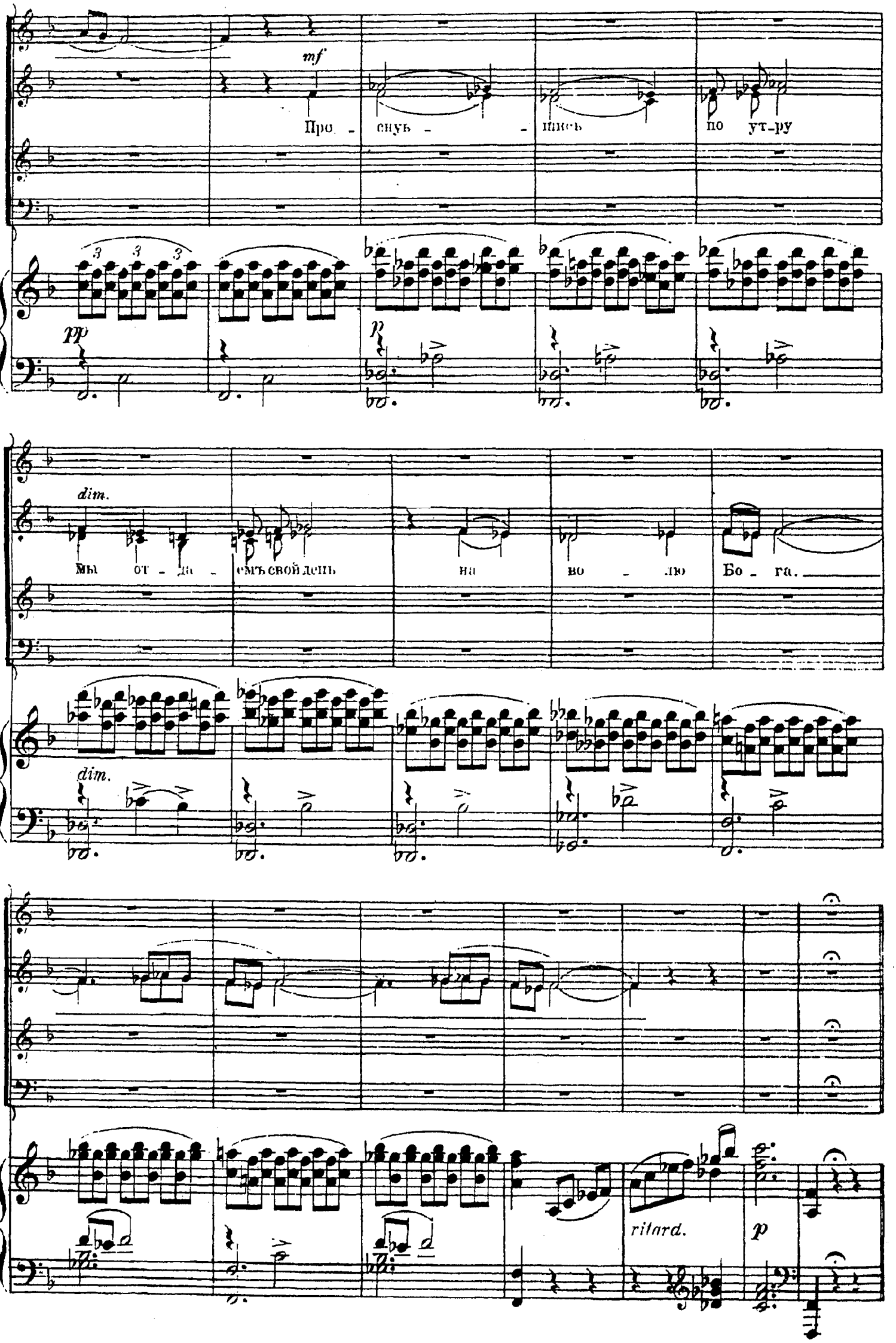
mf
Про - снуь - - шись по ут-ру
pp
p
dim.
Мы от - да - емъ свой день на во - лю Бо - га.
dim.
ritard.
p

РАЗСКАЗЪ СТАРИКА.

№ 3.

Moderato espressivo.

СТАРИКЪ.

Вол - шеб - ной си - лой пѣс - но - пѣ - нья Въ ту -

Moderato espressivo.

PIANO.

- ман - ной па - мя - ти мо - ей Вдругъ о - жи - вля - ют - ся ви - дѣ - нья, То

С.

свѣт - лыхъ, то пе - чаль - ныхъ дней.

p rit.

ХОРЪ.

Vivo.

По - вѣ - дай ста - рикъ, по - вѣ - дай ста -

Vivo.

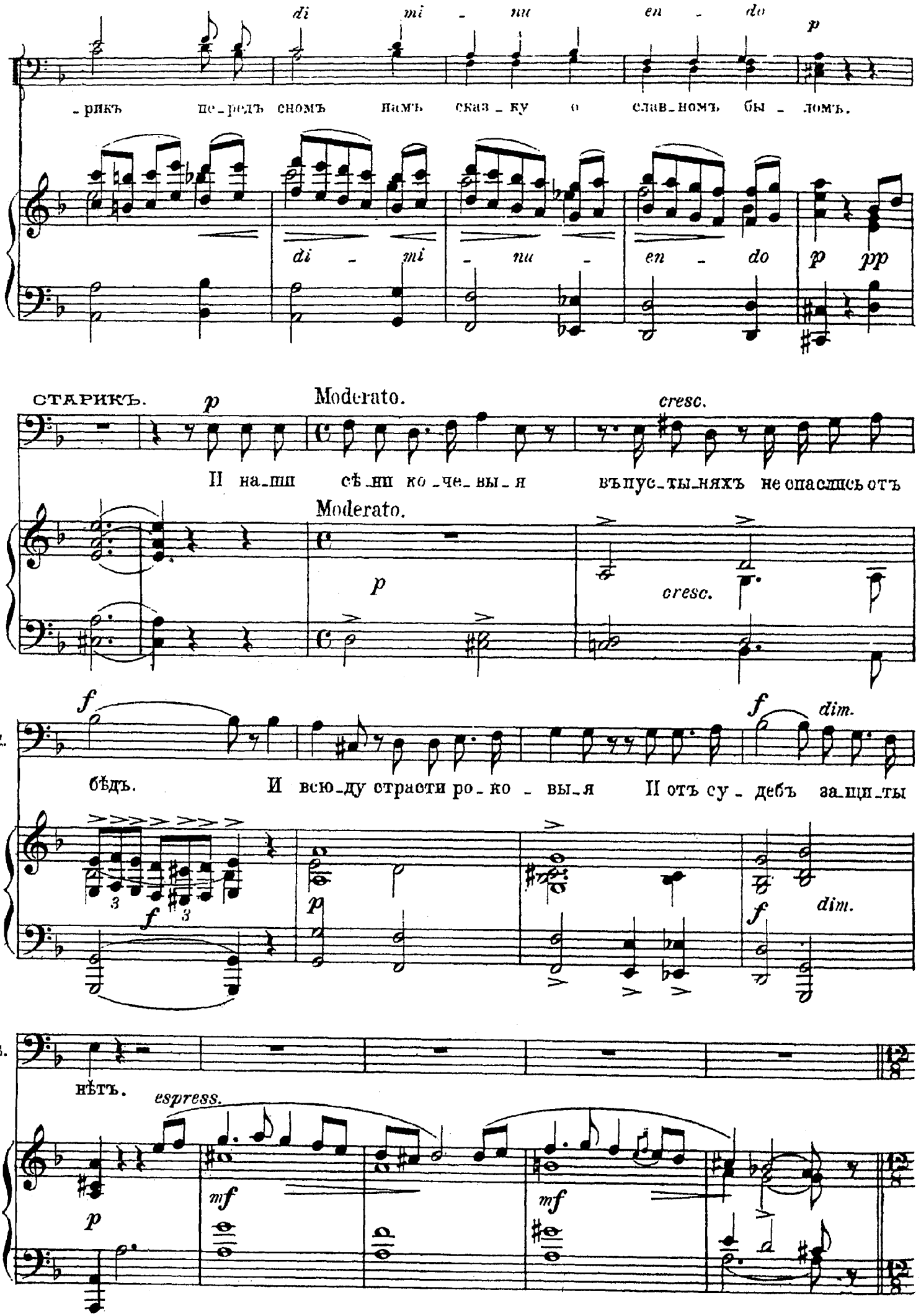
di mi - nu en - do
p
-рикъ пе-редъ сномъ намъ сказ-ку о слав-номъ бы-ломъ.
di - mi - nu - en - do
p pp
СТАРИКЪ.
p
Moderato.
cresc.
И наш сѣ-ни ко-че-вы-я въпус-ты-няхъ не опасшись отъ
Moderato.
p
cresc.
f
f dim.
бѣдъ. И всю-ду страсти ро-ко-вы-я И отъ су-дебъ за-щи-ты
3
f
3
p
f dim.
нѣтъ.
espress.
p
mf
mf

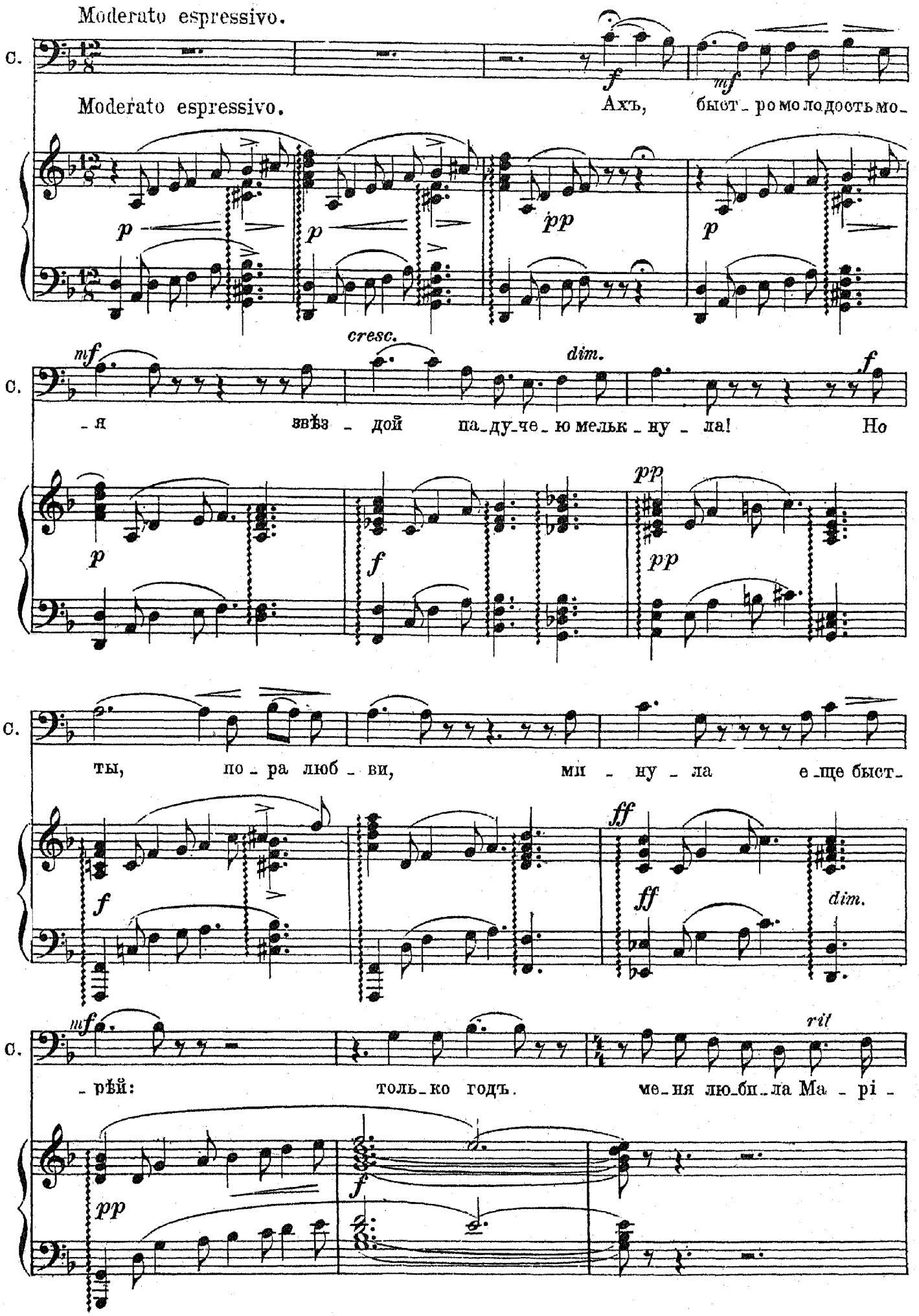
Moderato espressivo.
C.
Moderato espressivo.
Ахъ, быст_ро мо_ло_дость мо_
_я звѣз_дой па_ду_че_ю мельк_ну_ла! Но
ты, по_ра люб_ви, ми_ну_ла е_ще быст_
_рѣй: толь_ко годъ. ме_ня лю_би_ла Ма_рі_

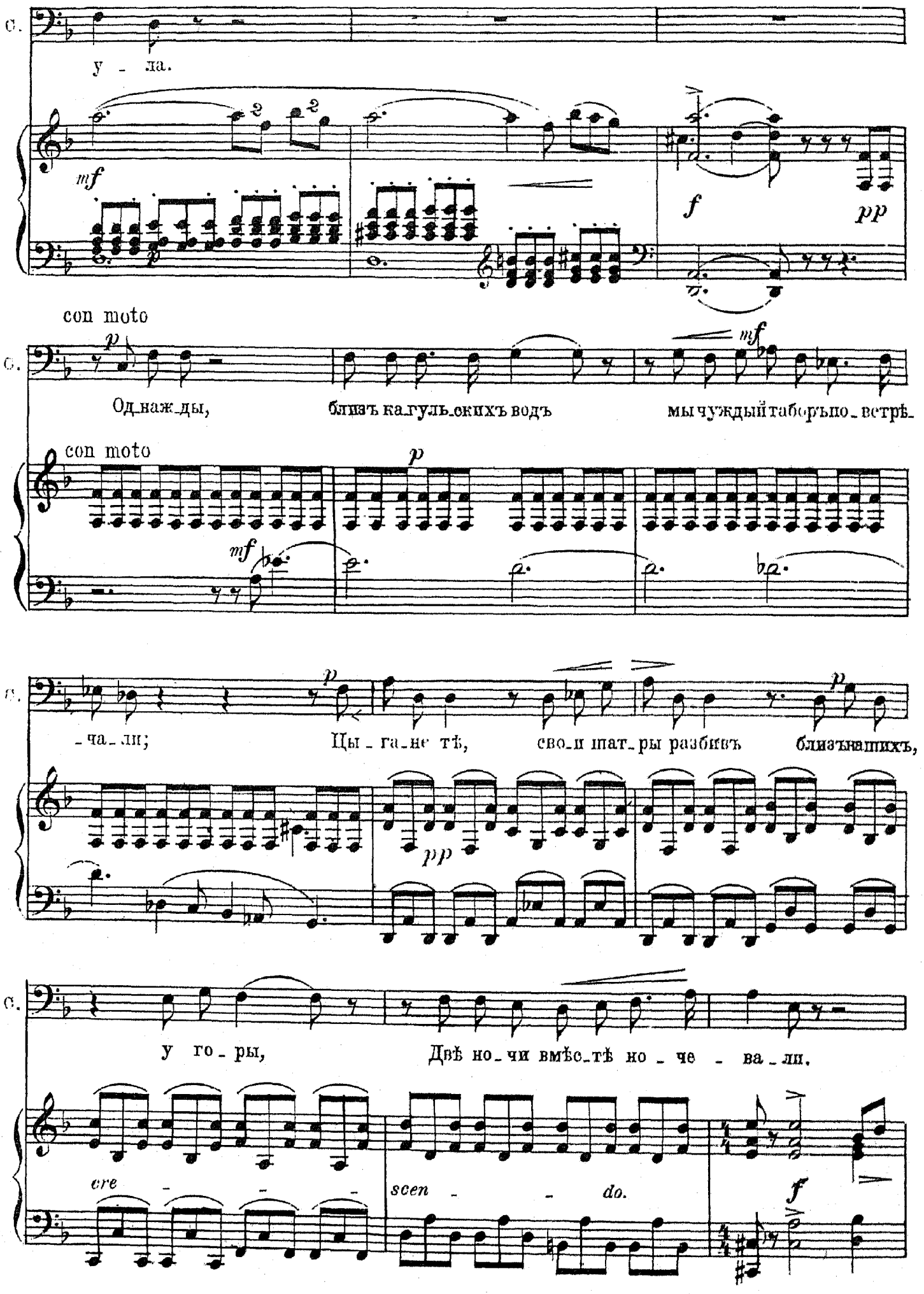
C.
у - ла.
mf
f
pp
con moto
C.
Од_наж_ды, близъ ка_гуль_скихъ водъ мы чуждый таборъ по_ветрѣ_
con moto
p
mf
C.
_ча_ли; Цы_га_не тѣ, сво_и шат_ры разбивъ близъ нашихъ,
pp
C.
у го_ры, Двѣ но_чи вмѣс_тѣ но_че - ва_ли.
cre - - -
scen - - do.
f

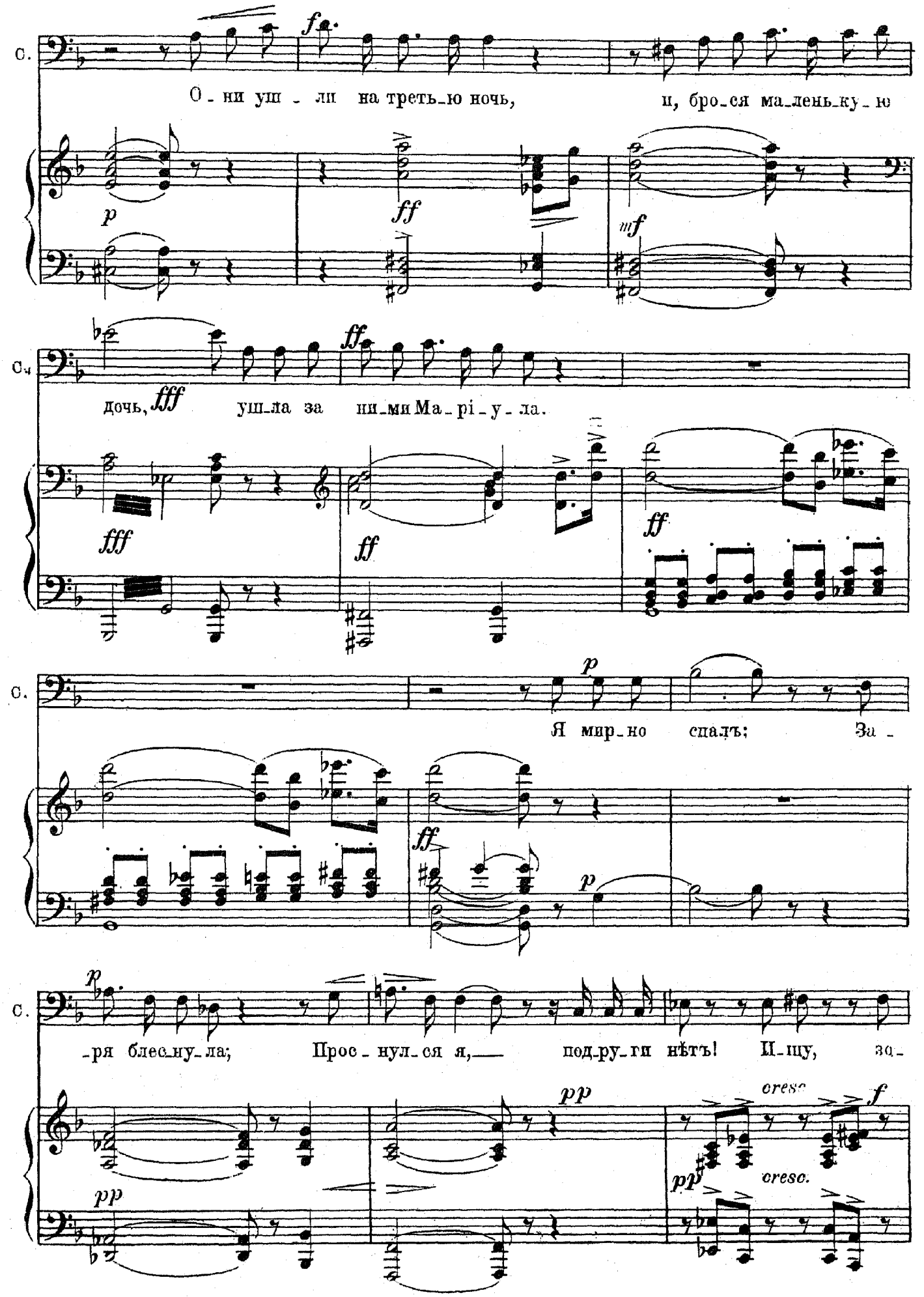
С.
О - ни уш - ли на треть-ю ночь, и, бро-ся ма-лень-ку-ю
дочь, уш-ла за ни-ми Ма-рі-у-ла.
Я мир-но спалъ: За -
-ря блес-ну-ла; Прос - нул-ся я, — под-ру-ги нѣтъ! И-щу, за-
p
ff
mf
fff
pp
cresc.
f

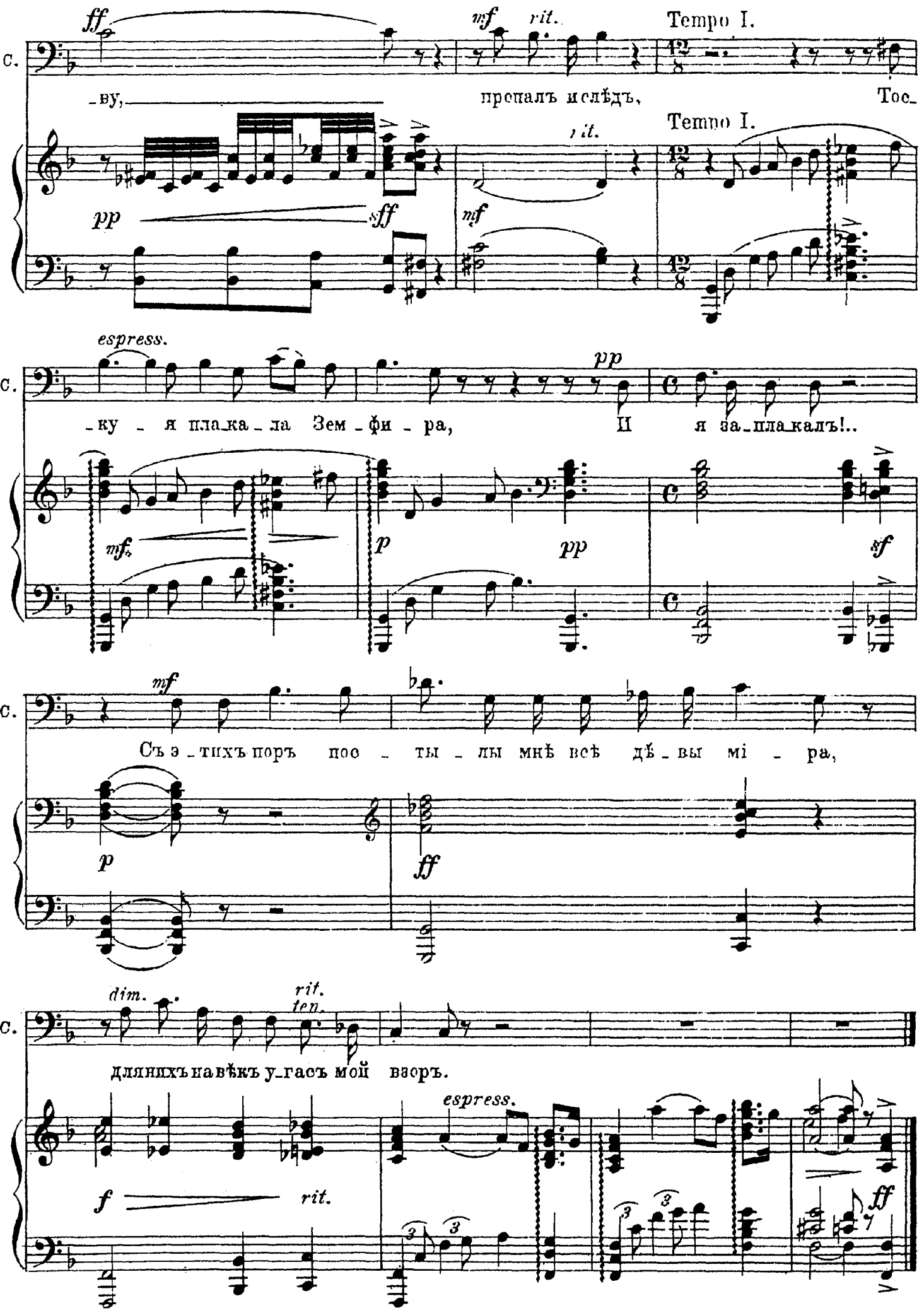
ff
mf
rit.
Tempo I.
С.
_ву,
пропалъ и слѣдъ,
Тос_
Tempo I.
rit.
pp
sff
mf
espress.
С.
_ку _ я пла_ка _ ла Зем _ фи _ ра,
pp
И я за_пла_калъ!..
mf
p
pp
sf
С.
mf
Съ э _ тихъ поръ поо _ ты _ лы мнѣ всѣ дѣ _ вы ми _ ра,
p
ff
С.
dim.
rit.
ten.
длинныхъ навѣкъ у_гасъ мой взоръ.
espress.
f
rit.
ff

СЦЕНА И ХОРЪ.

№ 4.

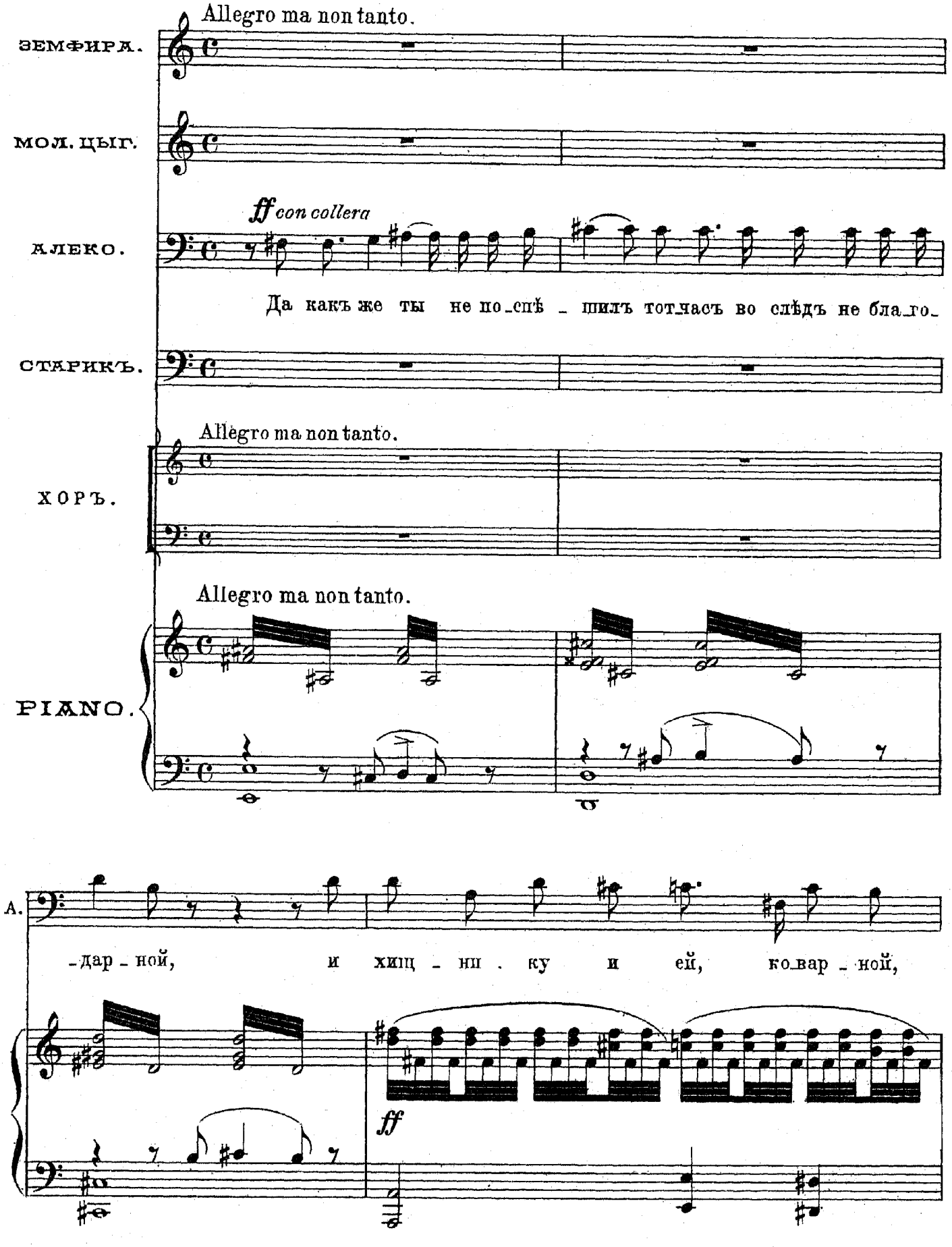

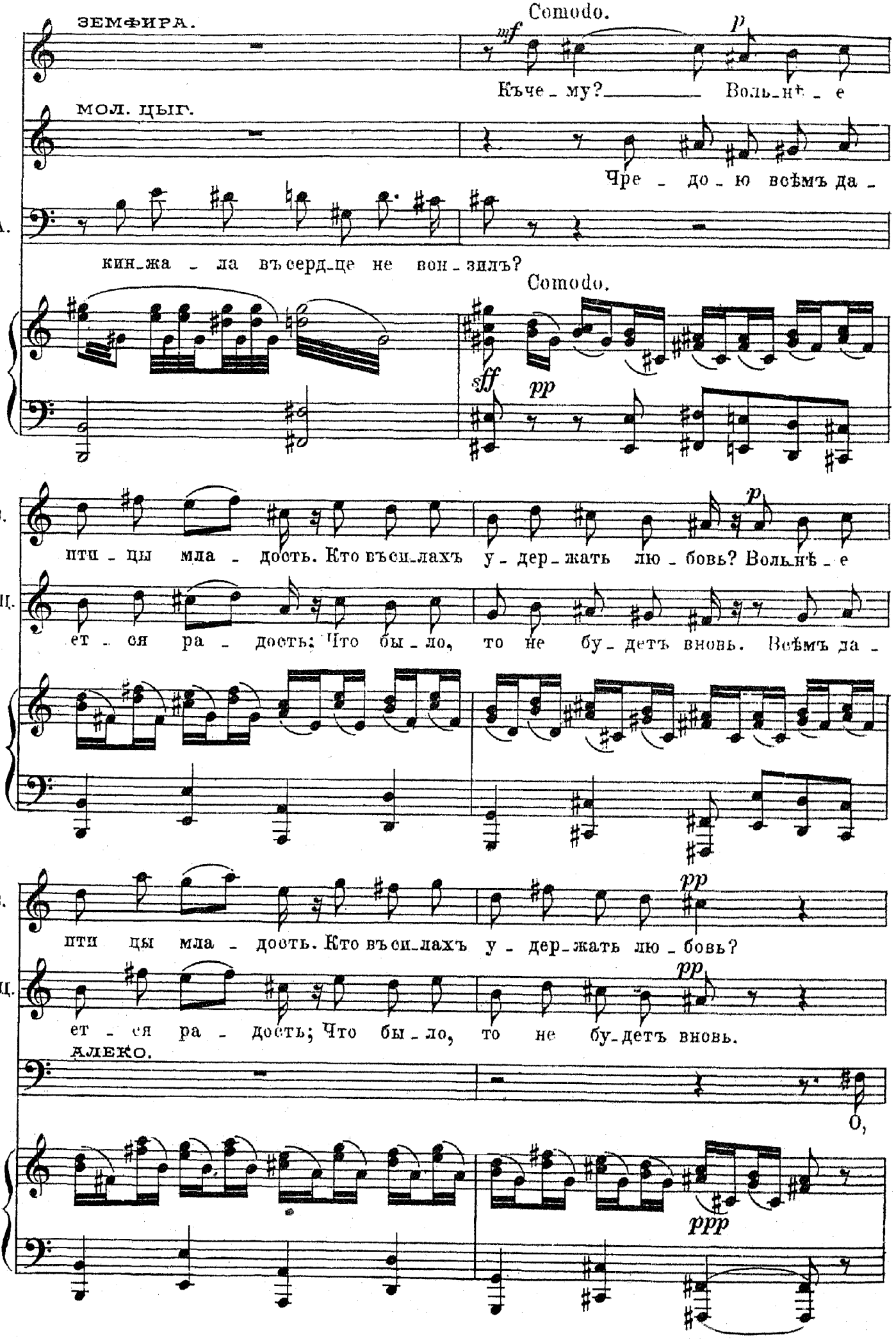
ЗЕМФИРА.
Comodo.
mf
p
Къче_му? Воль_нѣ_е
МОЛ. ЦЫГ.
Чре_до_ю всѣмъ да_
А.
кин_жа_ла въ серд_це не вон_зилъ?
Comodo.
sff
pp
З.
пти_цы мла_дость. Кто въсп_лахъ у_дер_жать лю_бовь? Воль_нѣ_е
М.Ц.
ет_ся ра_дость: Что бы_ло, то не бу_детъ вновь. Всѣмъ да_
З.
pp
пти цы мла_дость. Кто въсп_лахъ у_дер_жать лю_бовь?
М.Ц.
pp
ет_ся ра_дость; Что бы_ло, то не бу_детъ вновь.
АЛЕКО.
О,
ppp

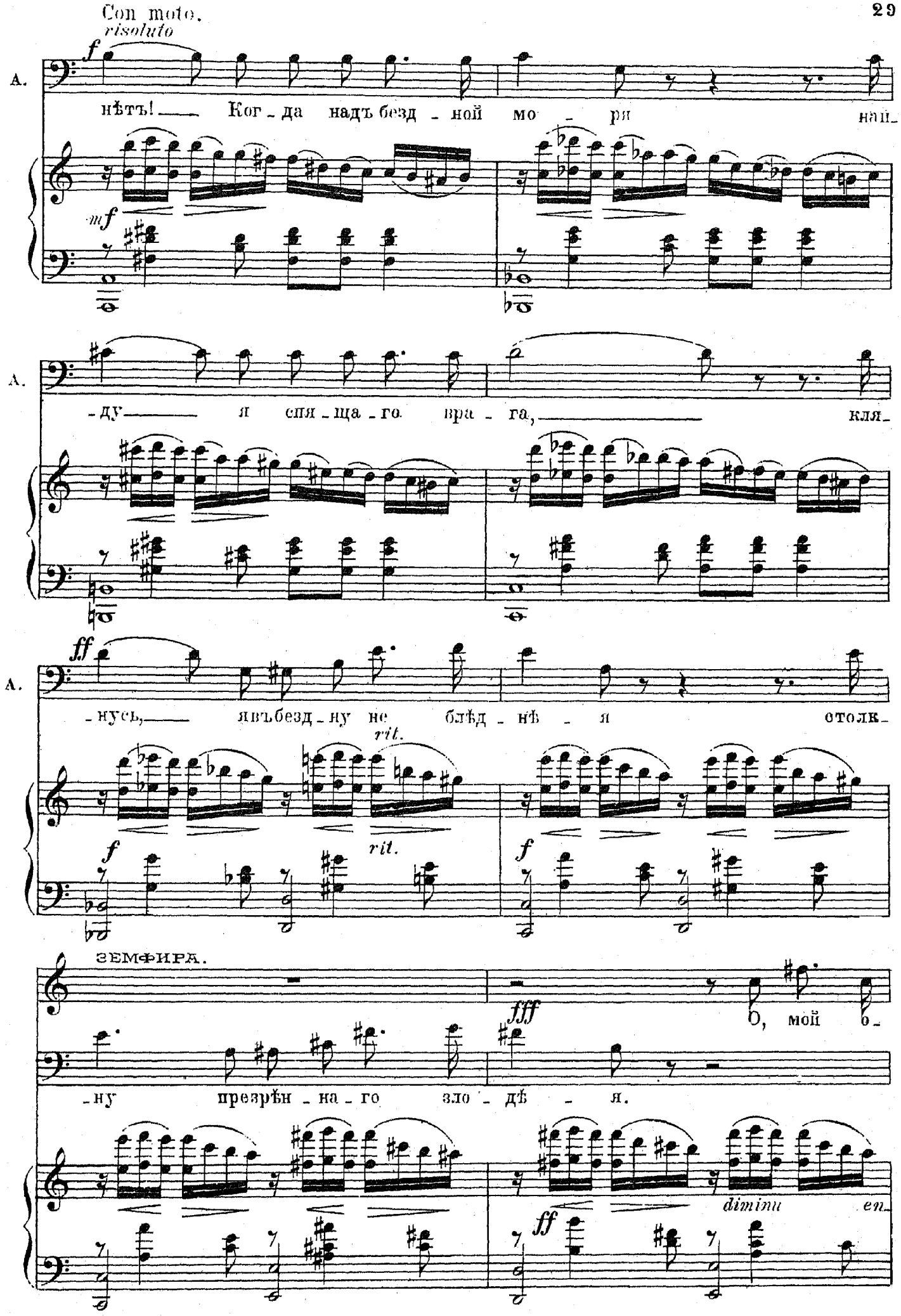
Con moto.
risoluto
f
А.
нѣтъ! Ког - да надъ безд - ной мо - ри нап-
mf
А.
- ду я спя - ща - го вра - га, кля-
ff
А.
- нусь, явъбезд - ну не блѣд - нѣ - я столк-
rit.
rit.
f
f
ЗЕМФИРА.
fff
О, мой о-
- ну презрѣн - на - го зло - дѣ - я.
dimin
en-
ff

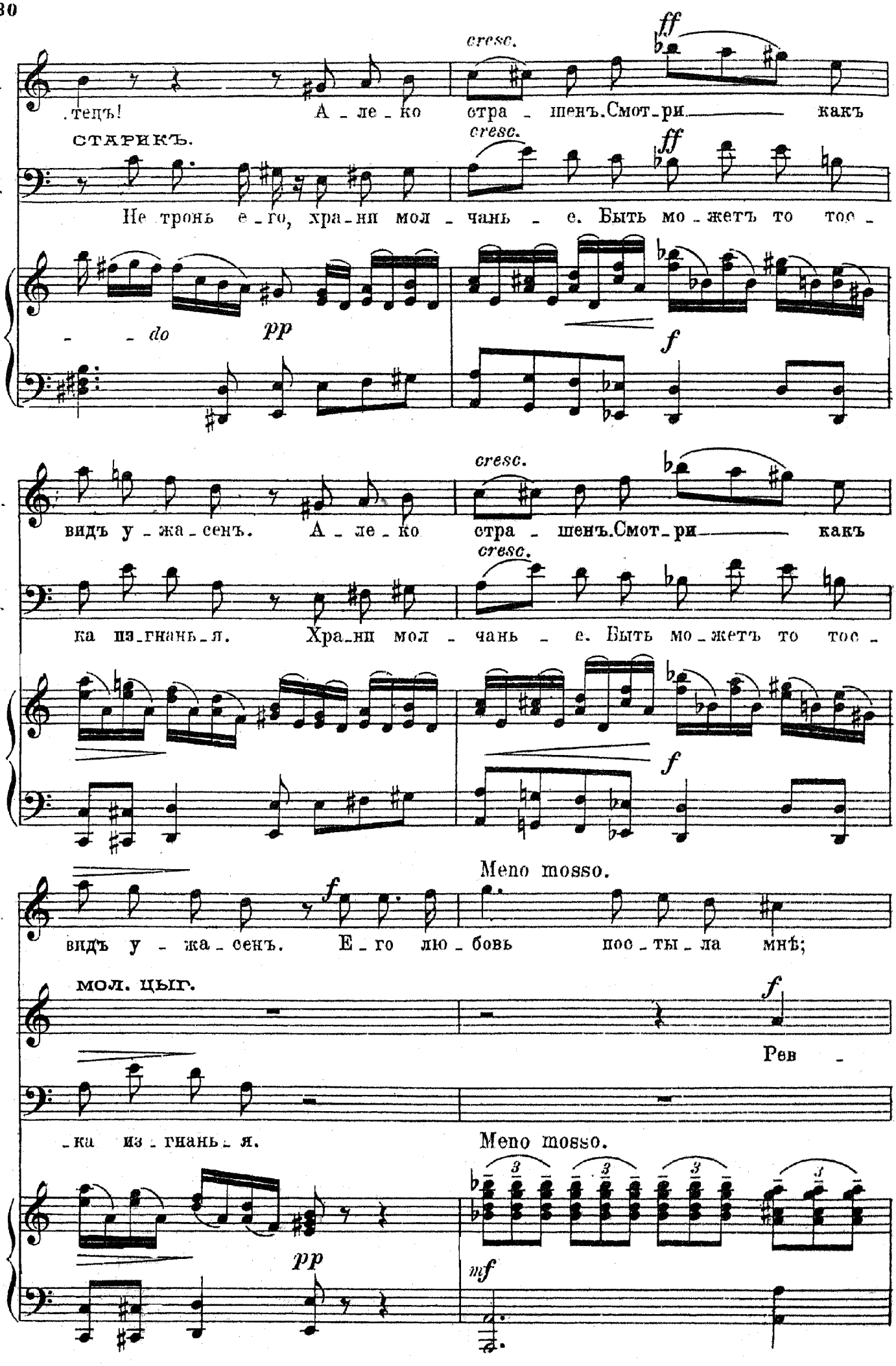
З.
.тецъ! А_ле_ко стра_шенъ.Смот_ри какъ
СТАРИКЪ.
С.
Не тронь е_го, хра_ни мол_чань_е. Быть мо_жетъ то тос_
cresc.
ff
do
pp
f
З.
видъ у_жа_сенъ. А_ле_ко стра_шенъ.Смот_ри какъ
ка изгнань_я. Храни мол_чань_е. Быть мо_жетъ то тос_
Meno mosso.
З.
видъ у_жа_сенъ. Е_го лю_бовь пос_ты_ла мнѣ;
мол. цыг.
Рев_
С
_ка изгнань_я.
Meno mosso.
pp
mf

З. мнѣ скуч - но: сердце во - ли про - спитъ. Е-го лю-

М.Ц. -нивъ онъ но не страшенъ мнѣ.

АЛЕКО. Мнѣ тяжко: сердце мес-ти про - спитъ.

З. -бовь постыла мнѣ; мнѣ скуч - но: сердце во ли

М.Ц. Рев - нивъ онъно не страшенъ мнѣ.

А. Мнѣ тяжко: сердце мес - ти

З. про - спитъ.

А. про - спитъ.

Vivo.

ХОРЪ. До - воль - но стра - рикъ! Скуч -

Vivo.

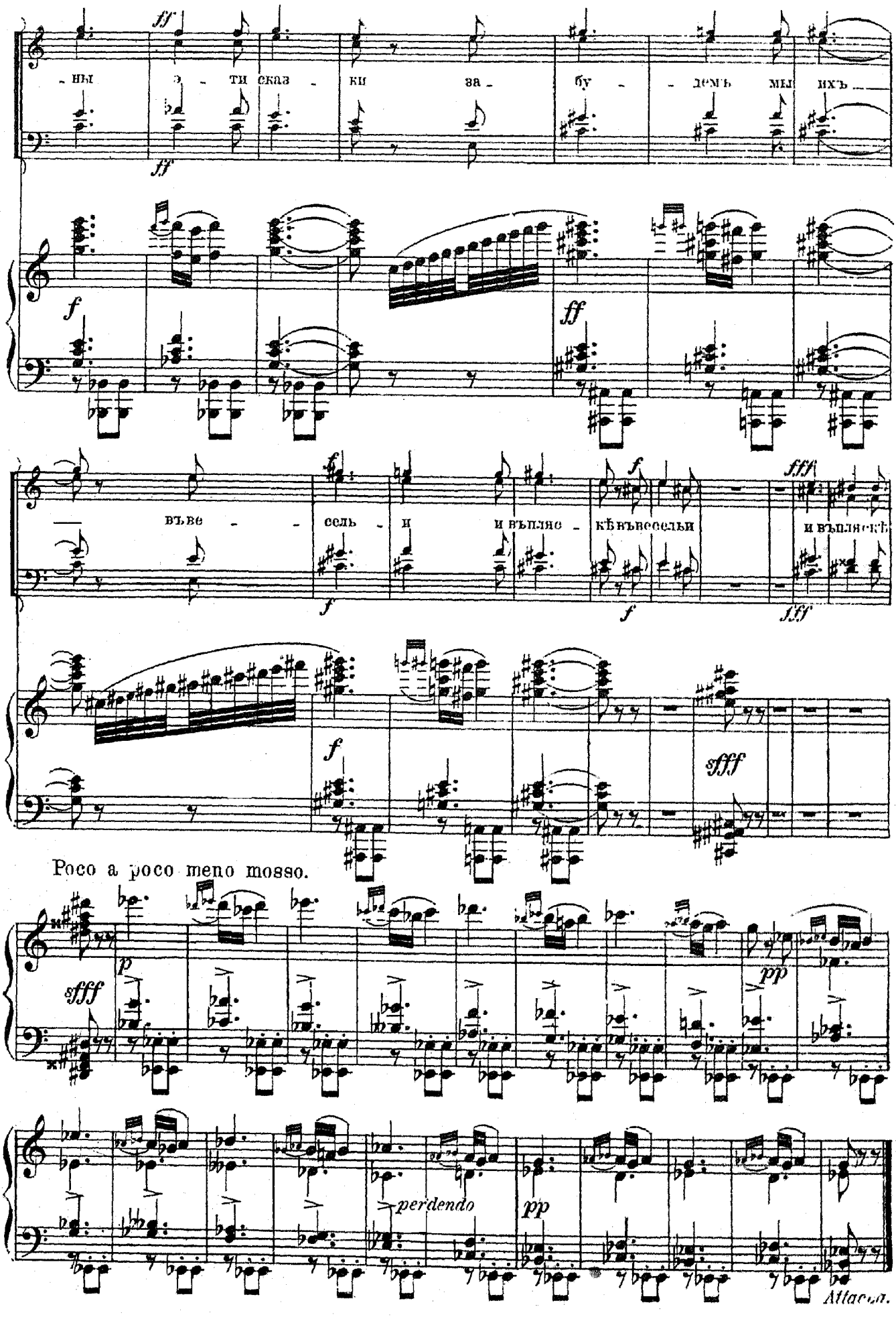
ff
-ны э - ти сказ - ки за - бу - демъ мы ихъ
ff
f
ff
въ ве - сель - и и въ пляс - кѣ въ весельи и въ пляскѣ
f
f
fff
f
sfff
Poco a poco meno mosso.
sfff
p
pp
perdendo
pp
Attacca.

ПЛЯСКА ЖЕНЩИНЪ.

Во время танцевъ Земфира и молодой цыганъ скрываются.

№ 5.

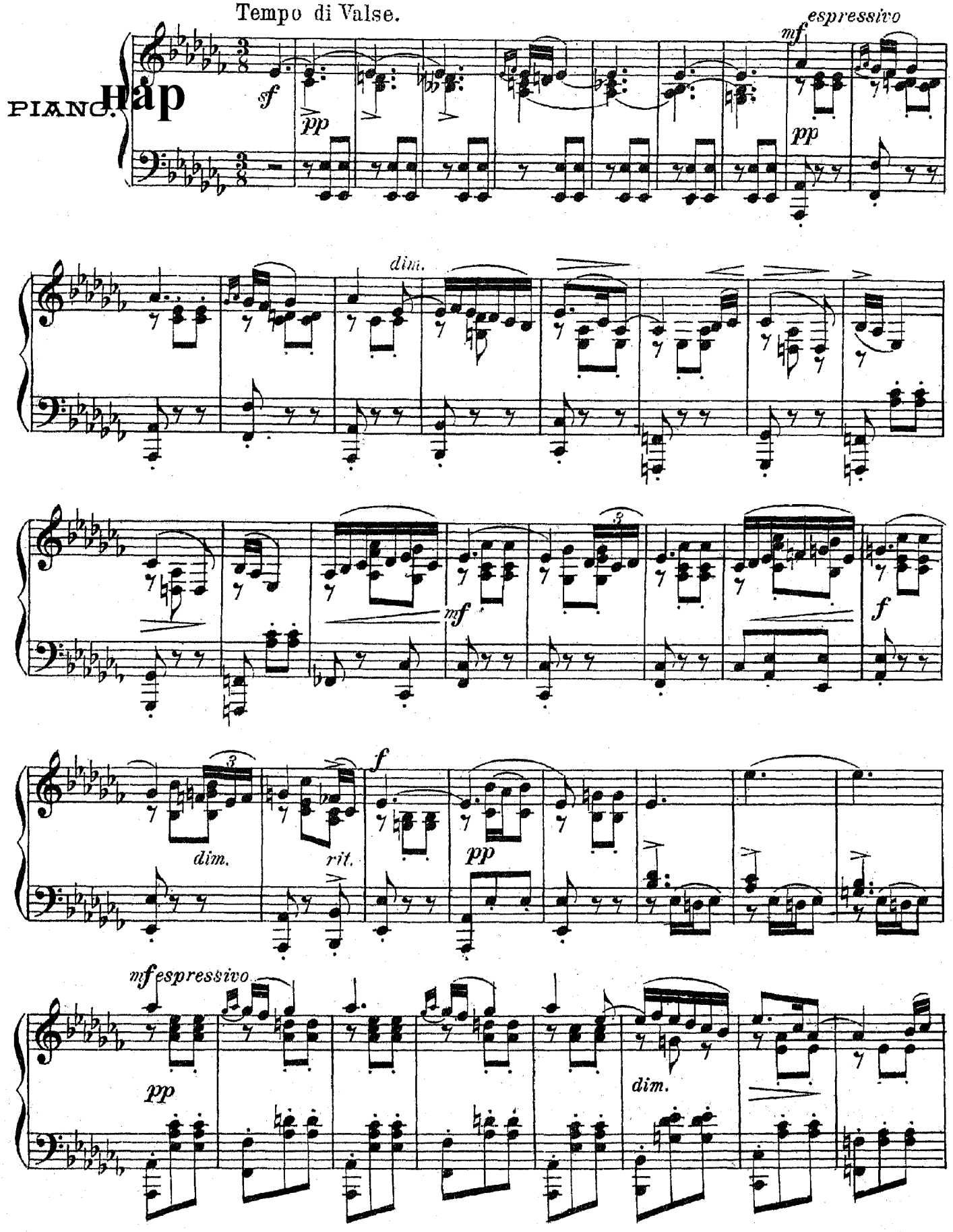

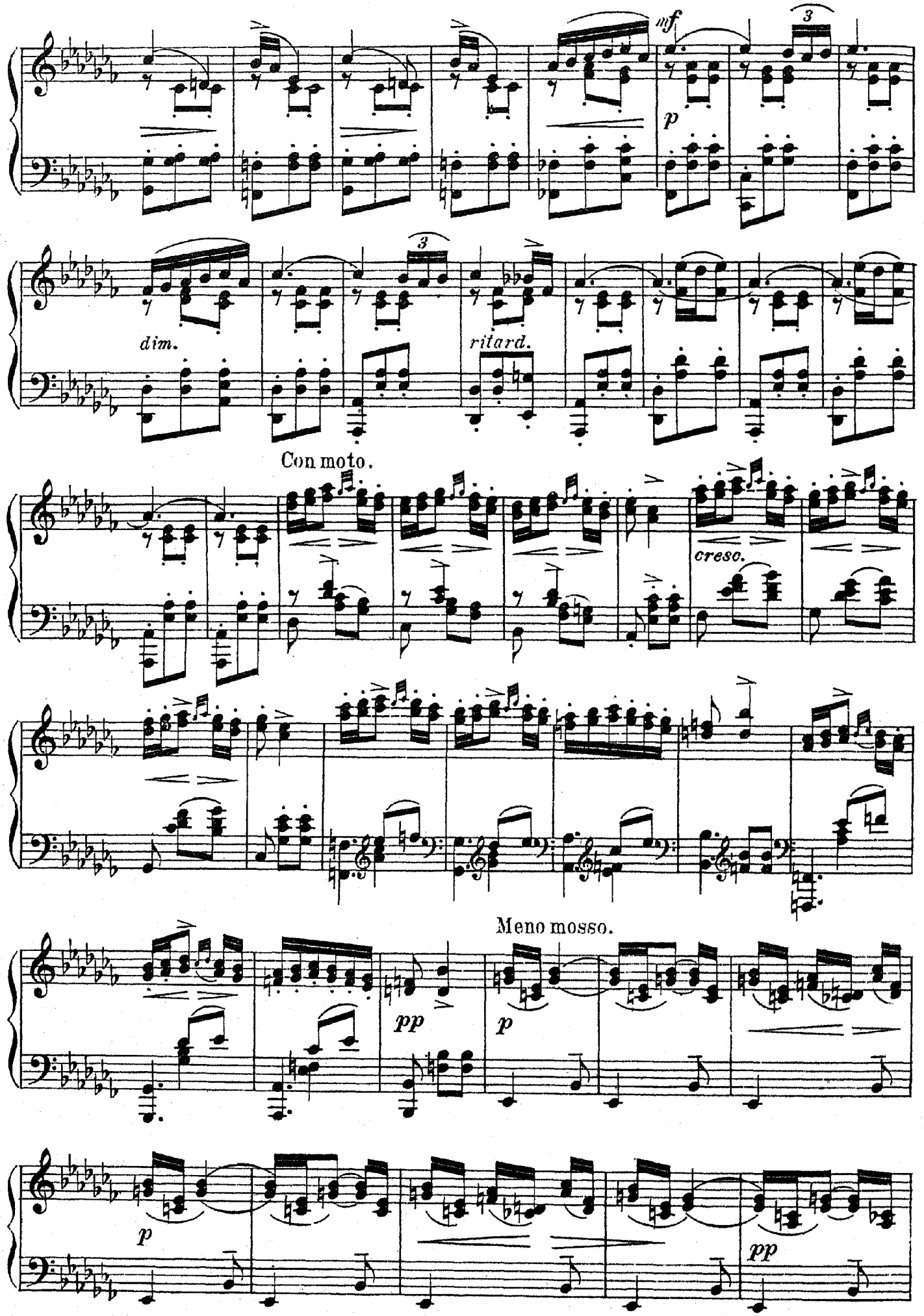
mf
p
dim.
ritard.
Con moto.
cresc.
Meno mosso.
pp
p
p
pp

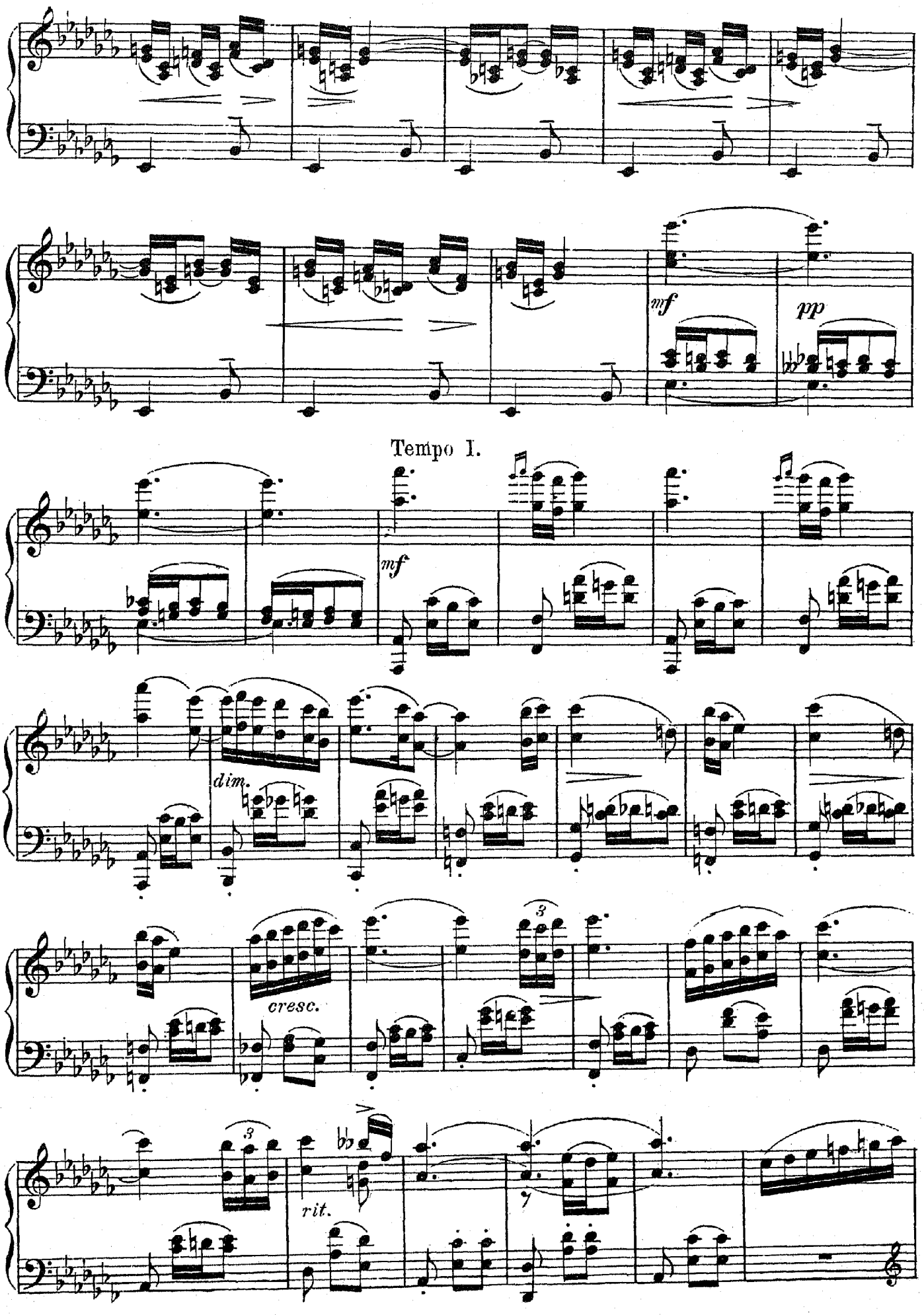
mf
pp
Tempo I.
mf
dim.
cresc.
3
3
rit.

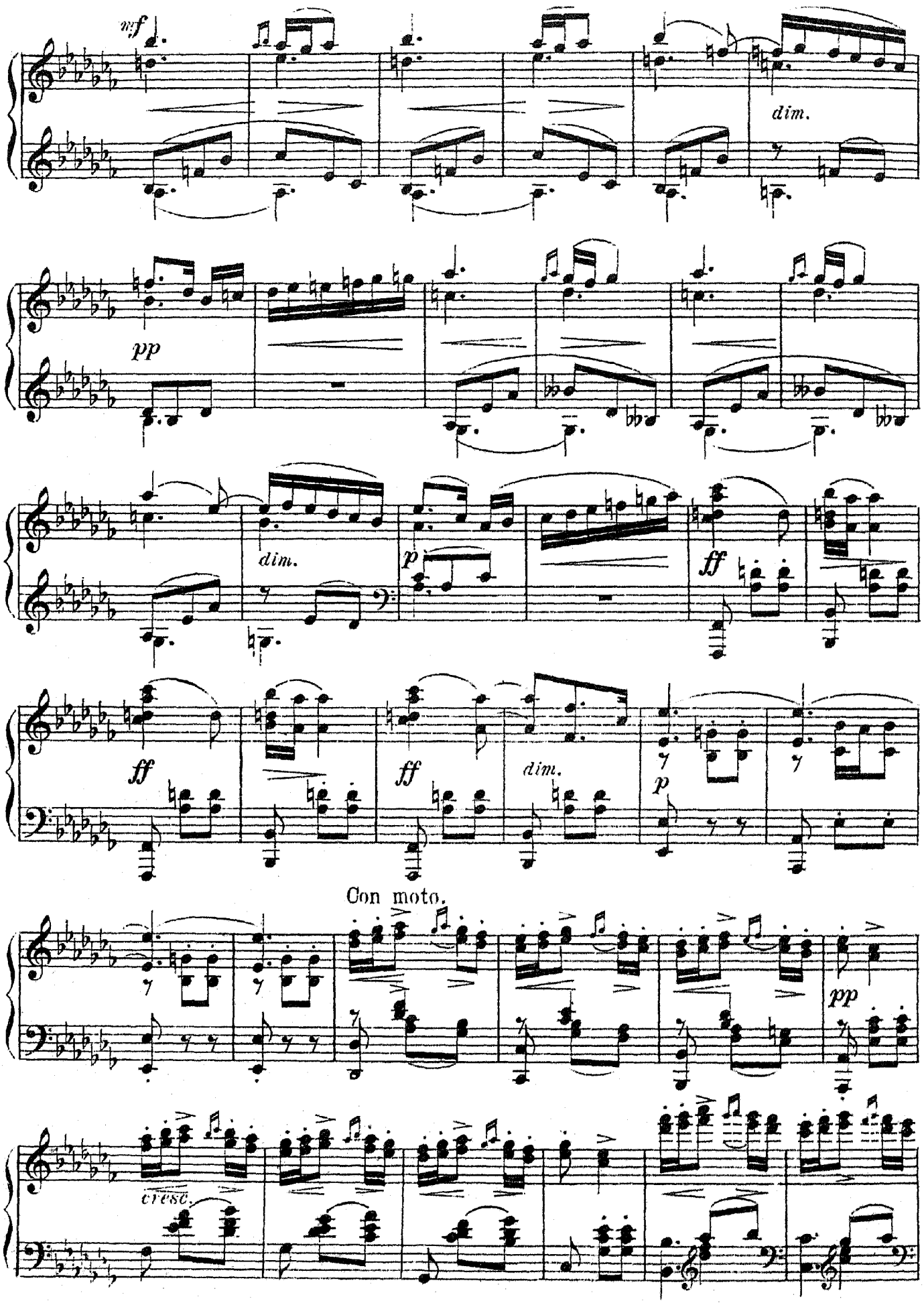
mf
dim.
pp
dim.
p
ff
ff
ff
dim.
p
Con moto.
pp
cresc.

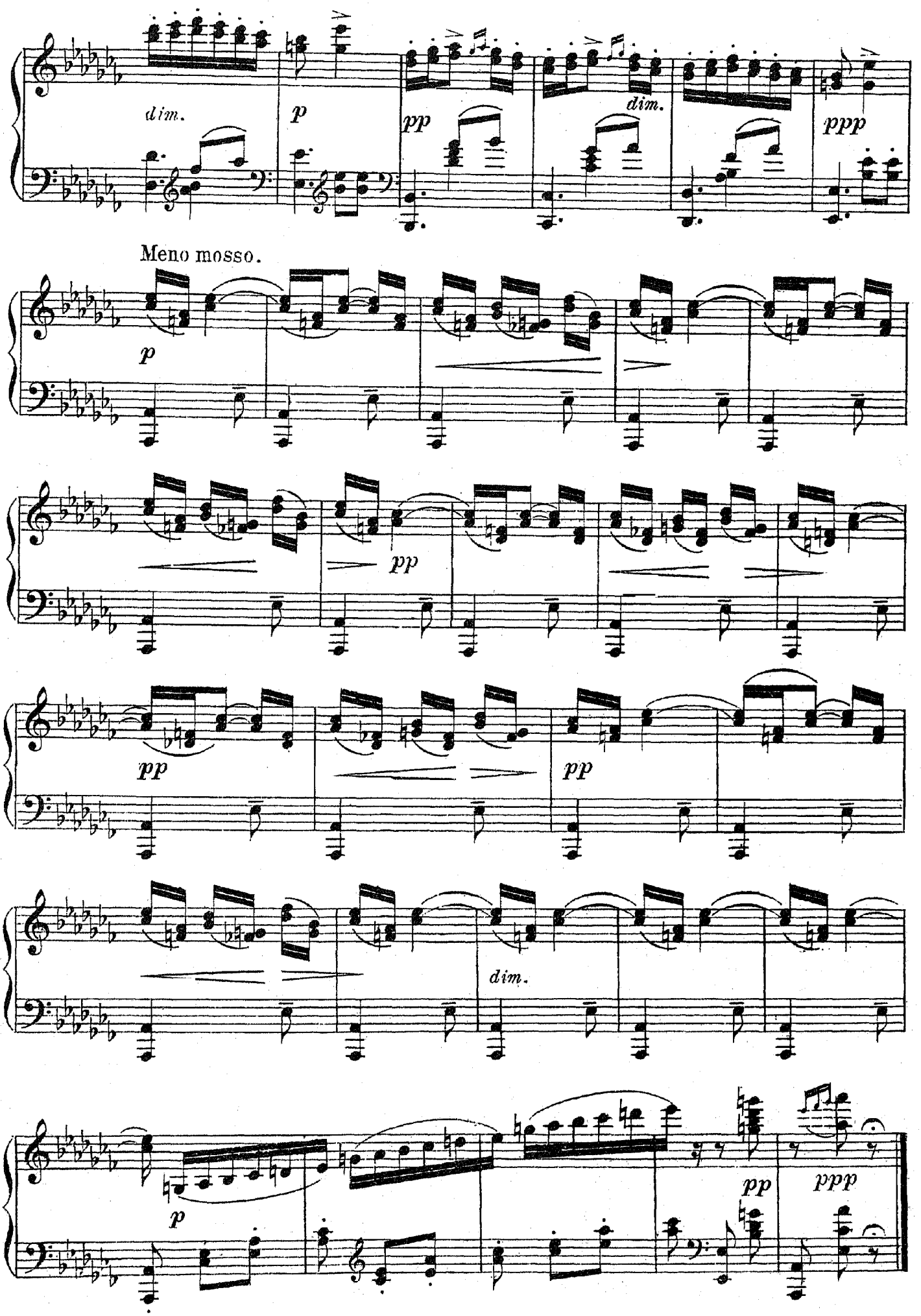
dim.
p
pp
dim.
ppp
Meno mosso.
p
pp
pp
pp
dim.
p
pp
ppp

ПЛЯСКА МУЖЧИНЪ.

Ноты с сайта - www.notarhiv.ru

№ 6.

Vivo.

PIANO.

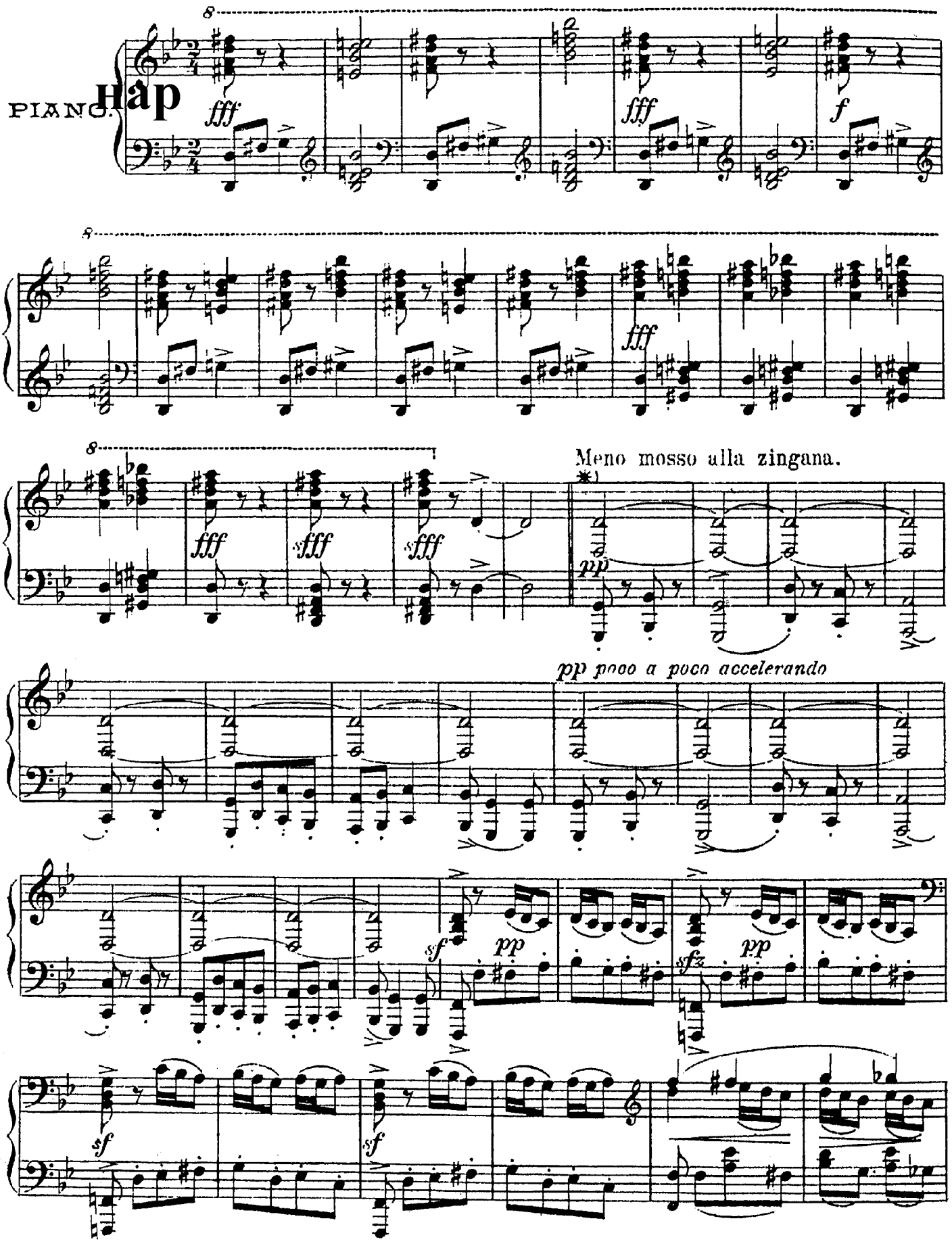

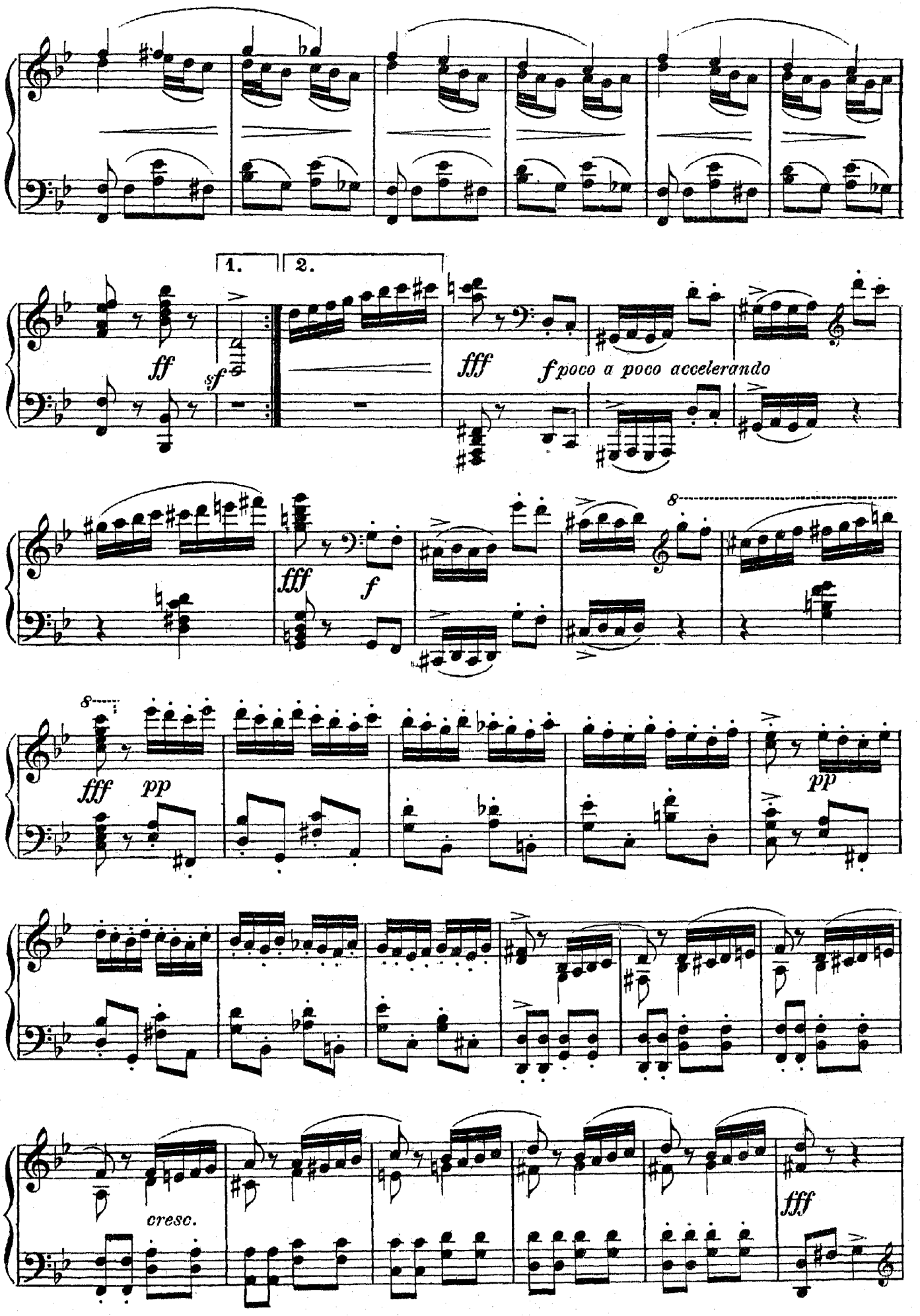
1.
2.
ff
sf
fff
f poco a poco accelerando
fff
f
8
fff
pp
pp
cresc.
fff

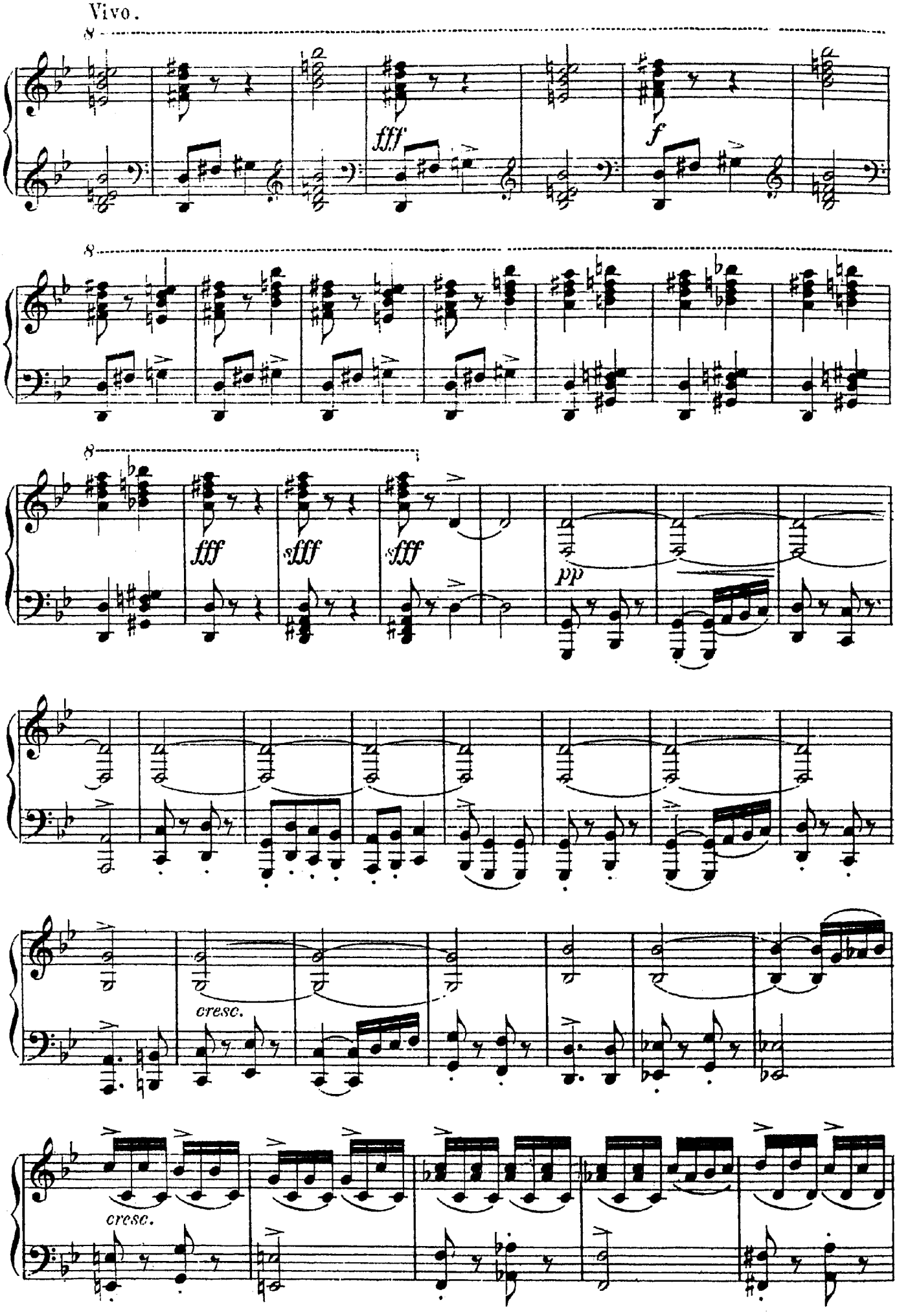
Vivo.
8
fff
f
8
8
fff
fff
fff
pp
cresc.
cresc.

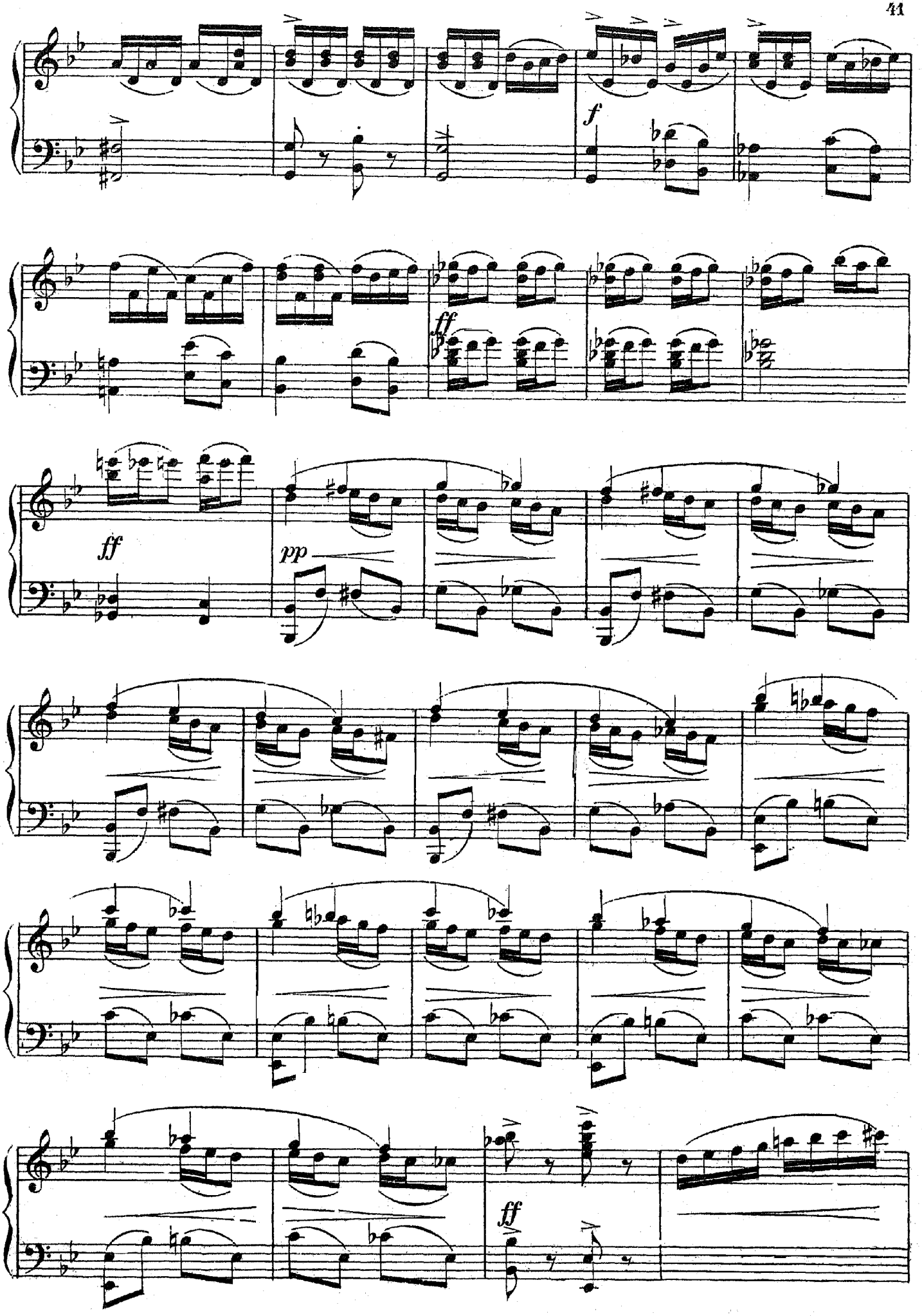
f
ff
ff
pp
ff

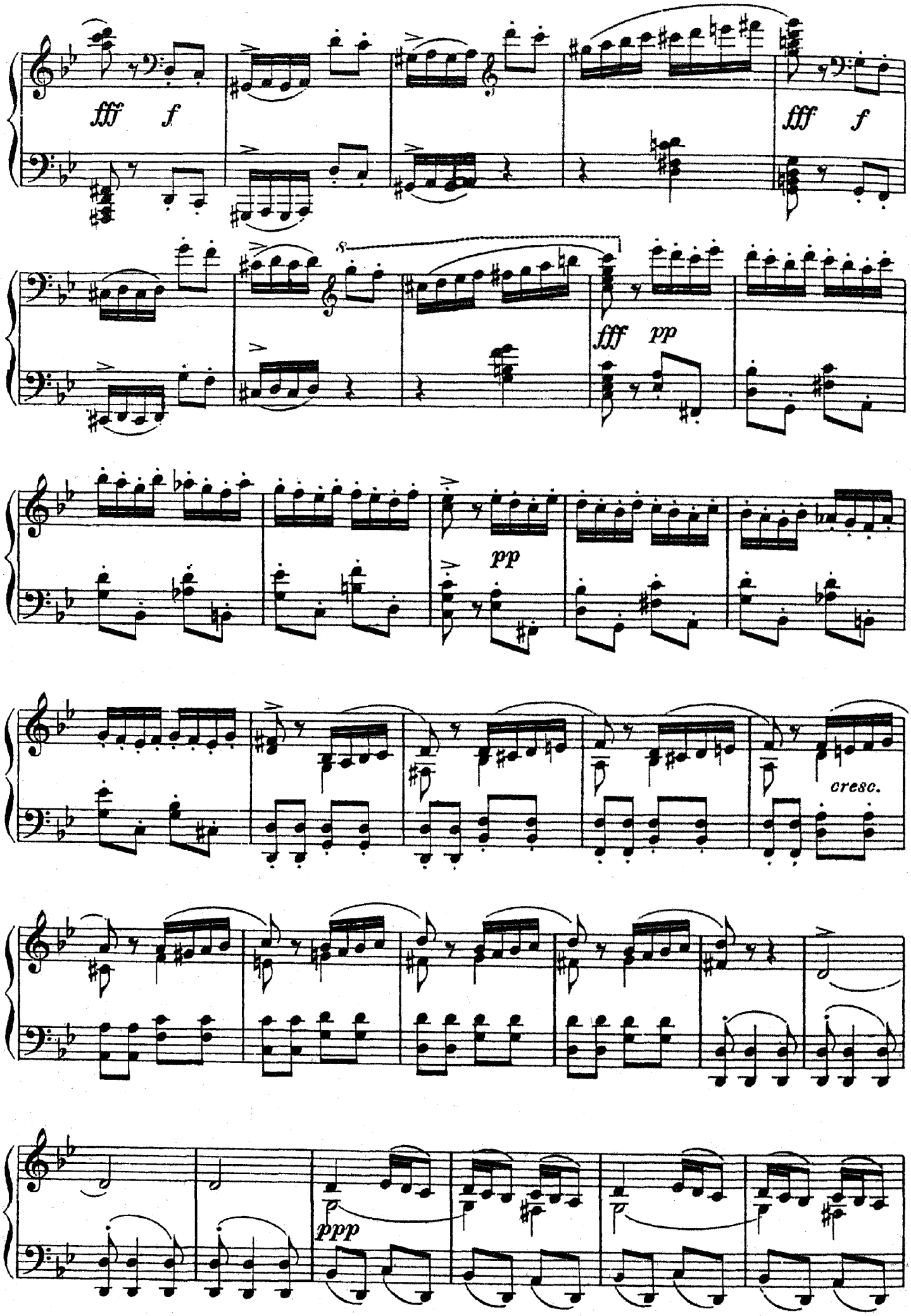
fff f
fff f
fff pp
pp
cresc.
ppp

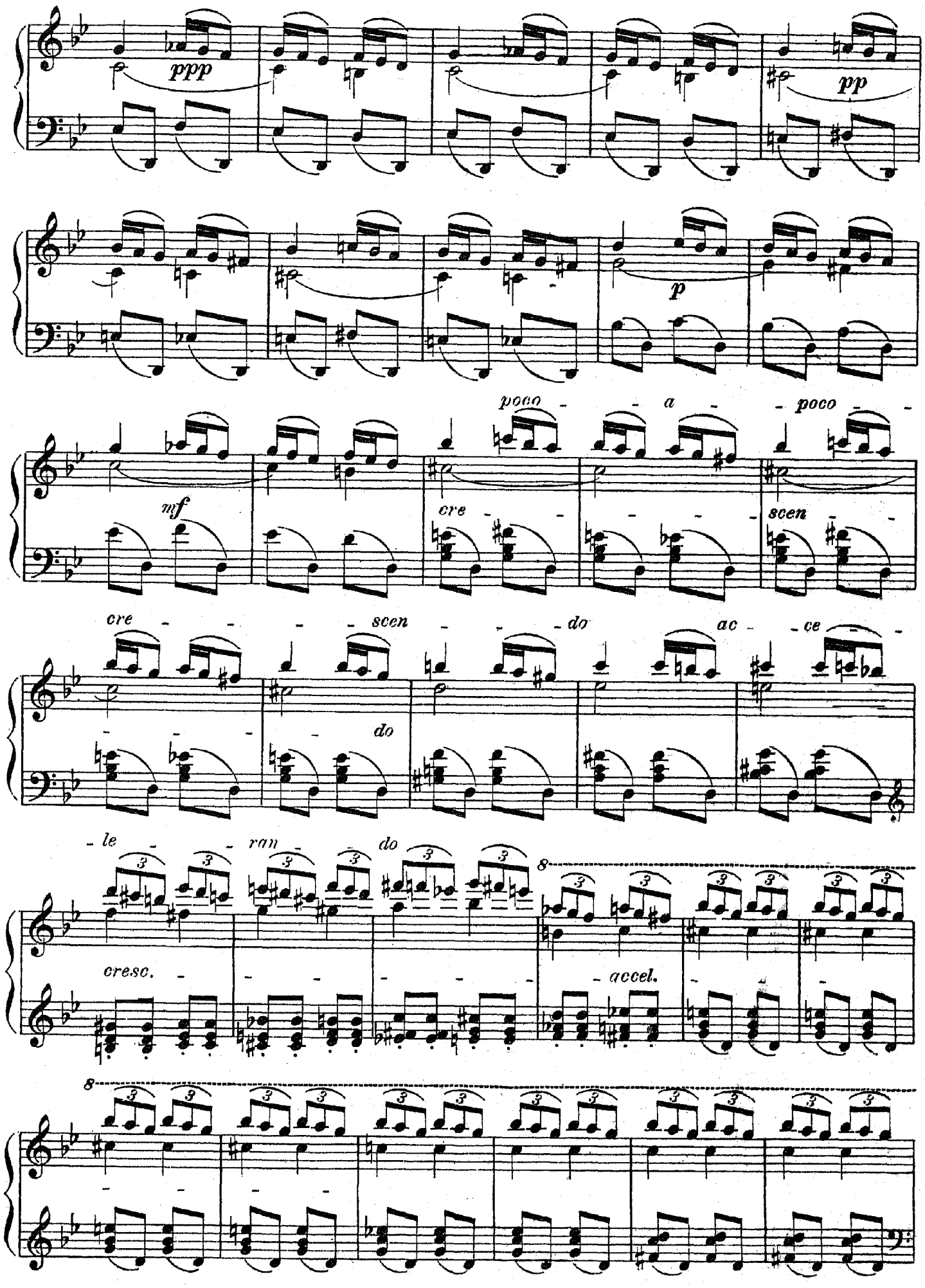
ppp
pp
p
mf
poco - a - poco -
cre - - - - scen -
cre - - - scen - - do ac - ce -
- - - - do
- le - ran - do
cresc. - - - - - accel.
8

Presto furioso.

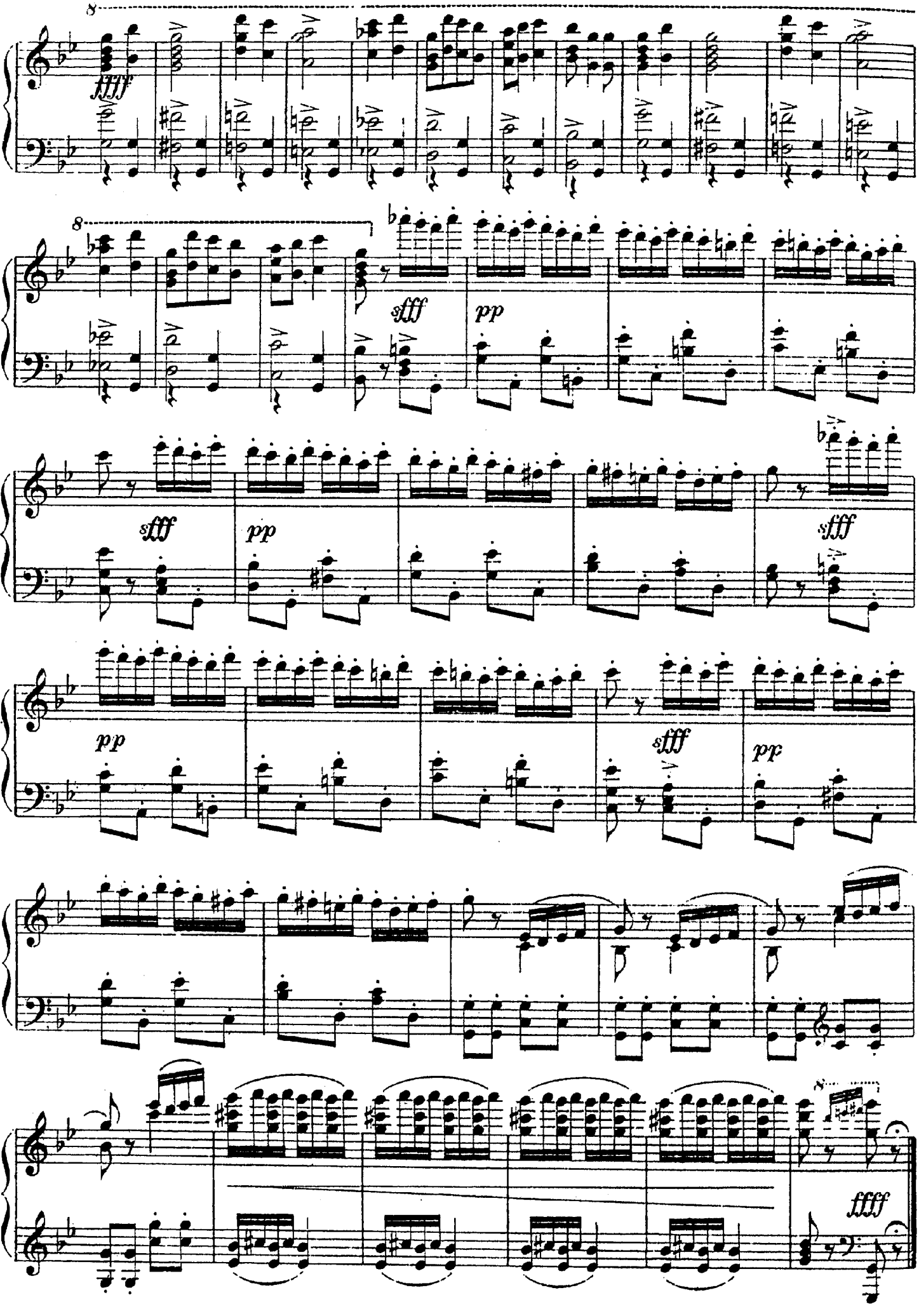

ХОРЪ.

Цыганы и Цыганки начинаютъ укладываться на ночлегъ.

№ 7. Allegretto.

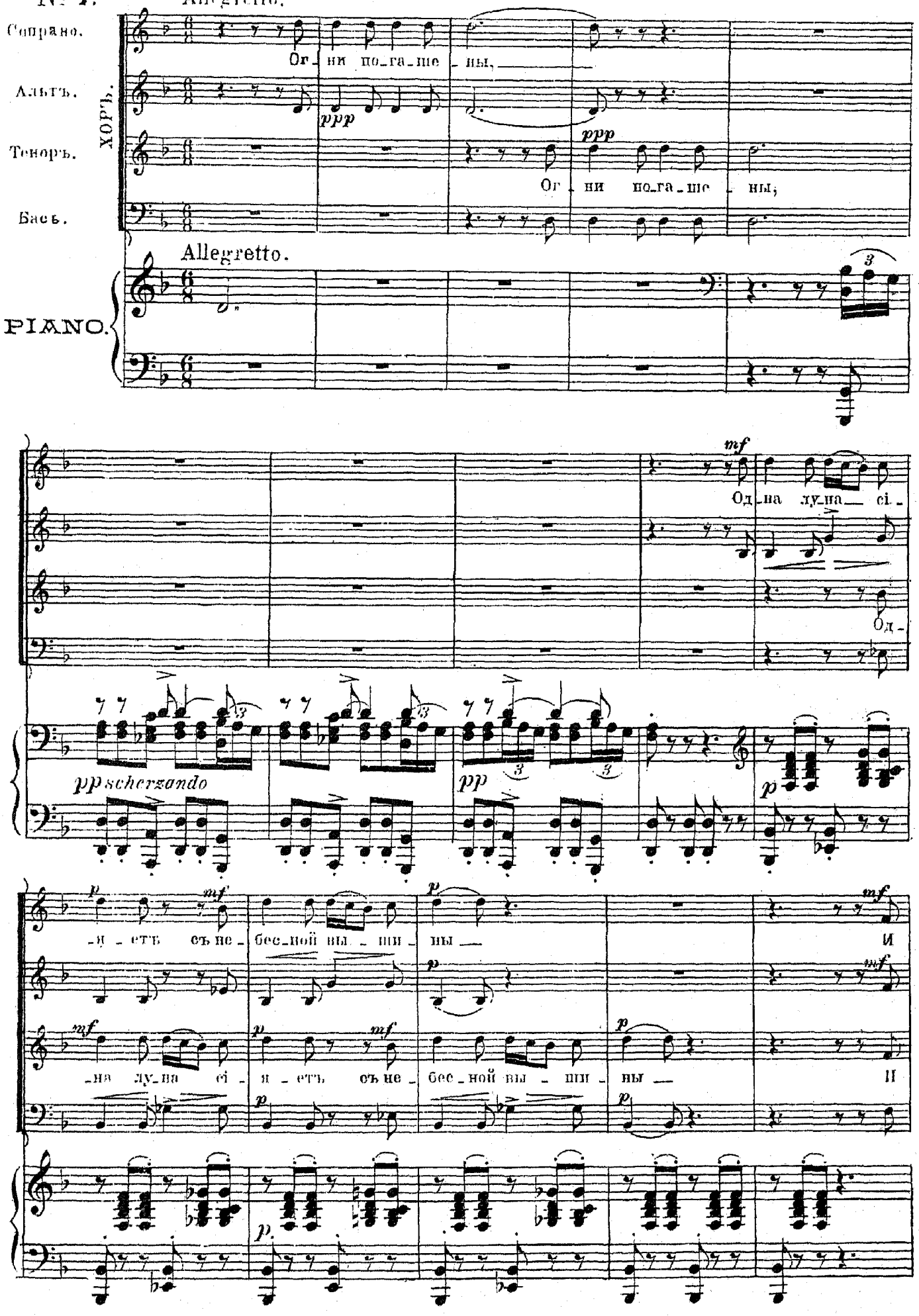

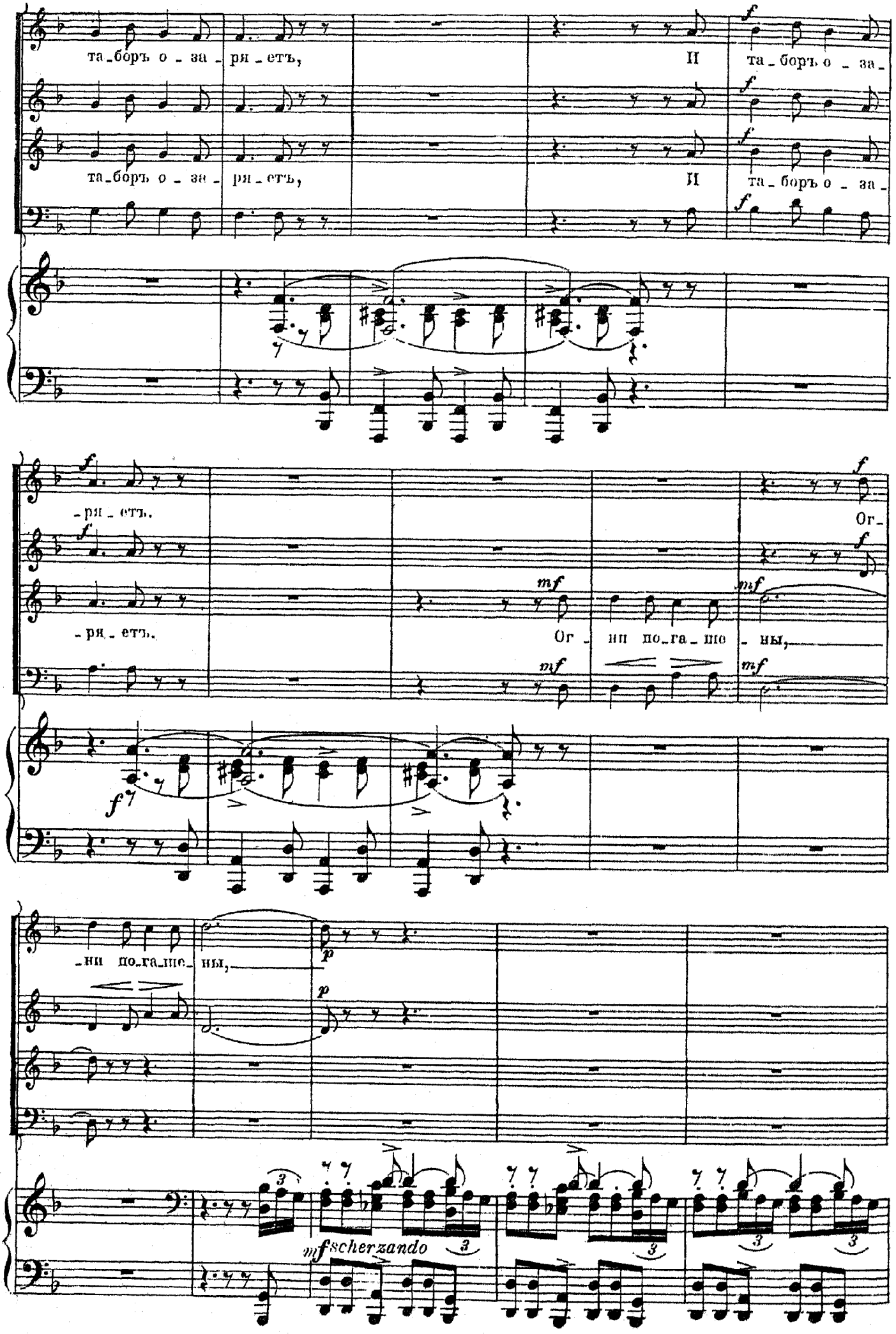
та_боръ о_за_ря_етъ,
И
та_боръ о_за_
та_боръ о_за_ря_етъ,
И
та_боръ о_за_
_ря_етъ.
_ря_етъ.
Ог_
Ог_ни по_га_ше_ны,
_ни по_га_ше_ны,
mfscherzando

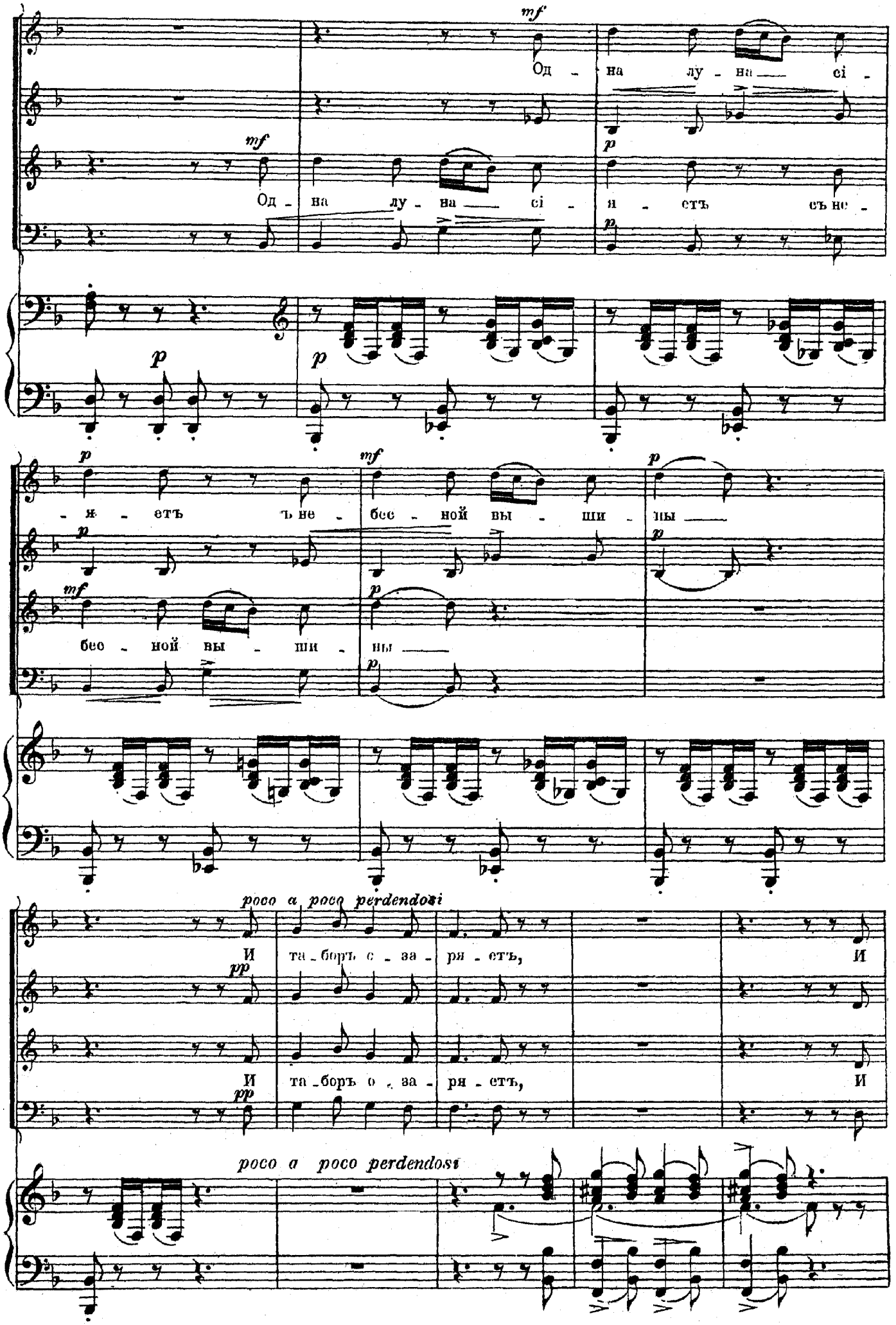
mf
Од - на лу - на сі -
mf
Од - на лу - на сі -
p
я - етъ съ не -
p
p
p
- я - етъ ъ не -
mf
бес - ной вы - ши - ны
p
p
mf
бес - ной вы - ши - ны
p
poco a poco perdendosi
И та - боръ с - за - ря - етъ, И
pp
И та - боръ с - за - ря - етъ, И
pp
poco a poco perdendosi

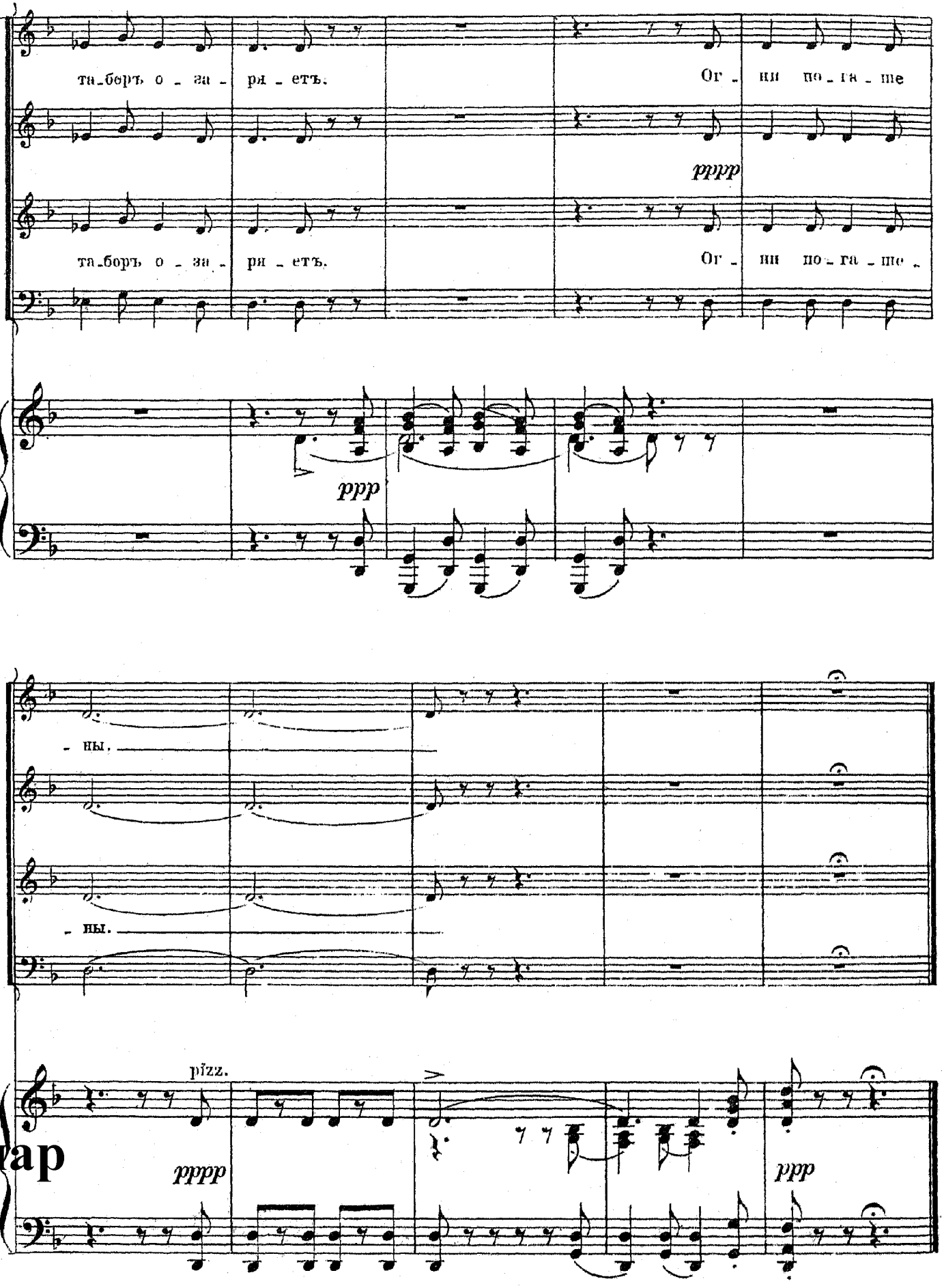
та_боръ о_за_ря_етъ.
Ог_ни по_га_ше
pppp
та_боръ о_за_ря_етъ.
Ог_ни по_га_ше.
ppp
_ны.
_ны.
pizz.
pppp
ppp
нар

ДУЭТТИНО.

Ноты с сайта - www.notarhiv.ru

№ 8.

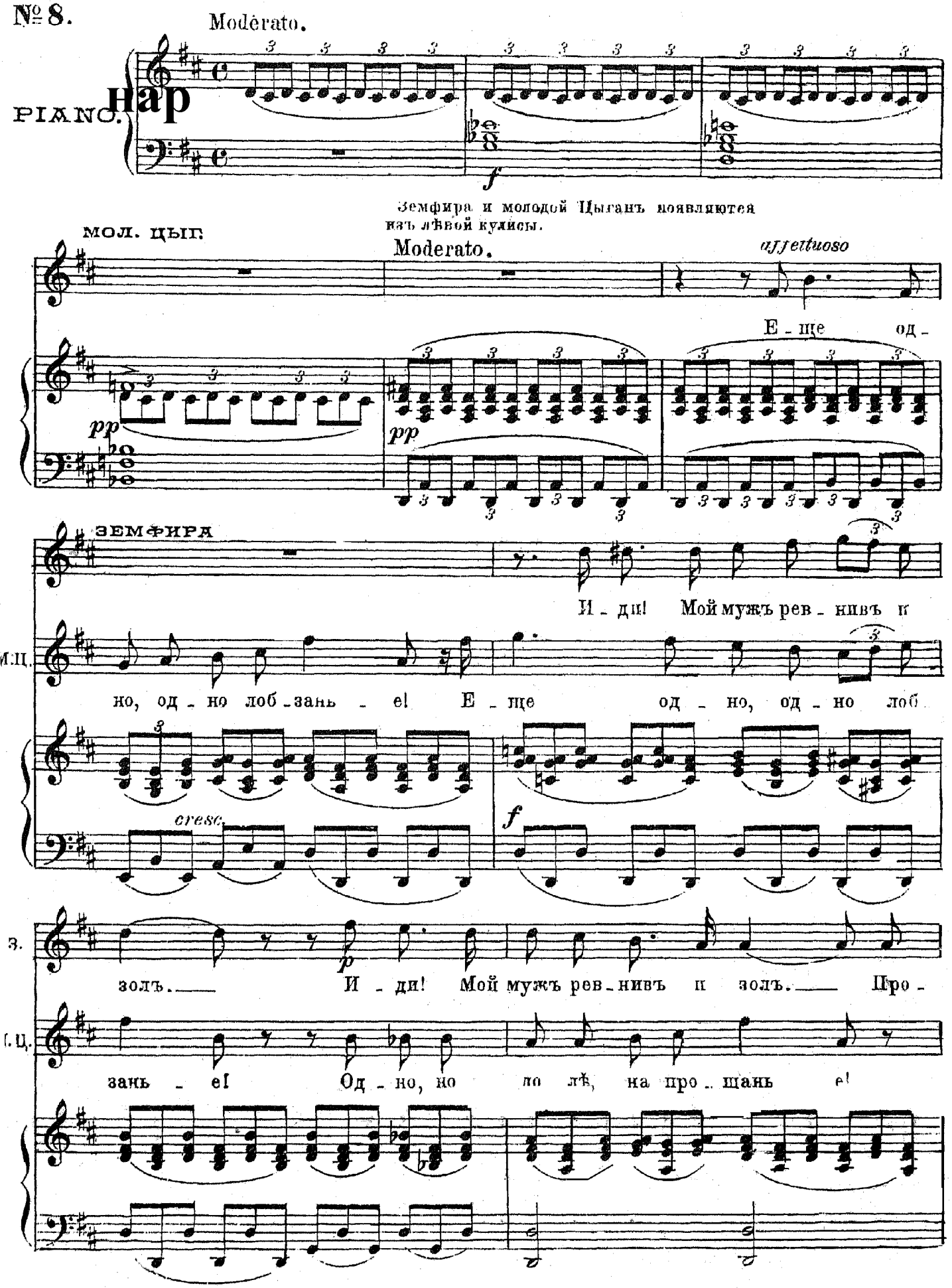

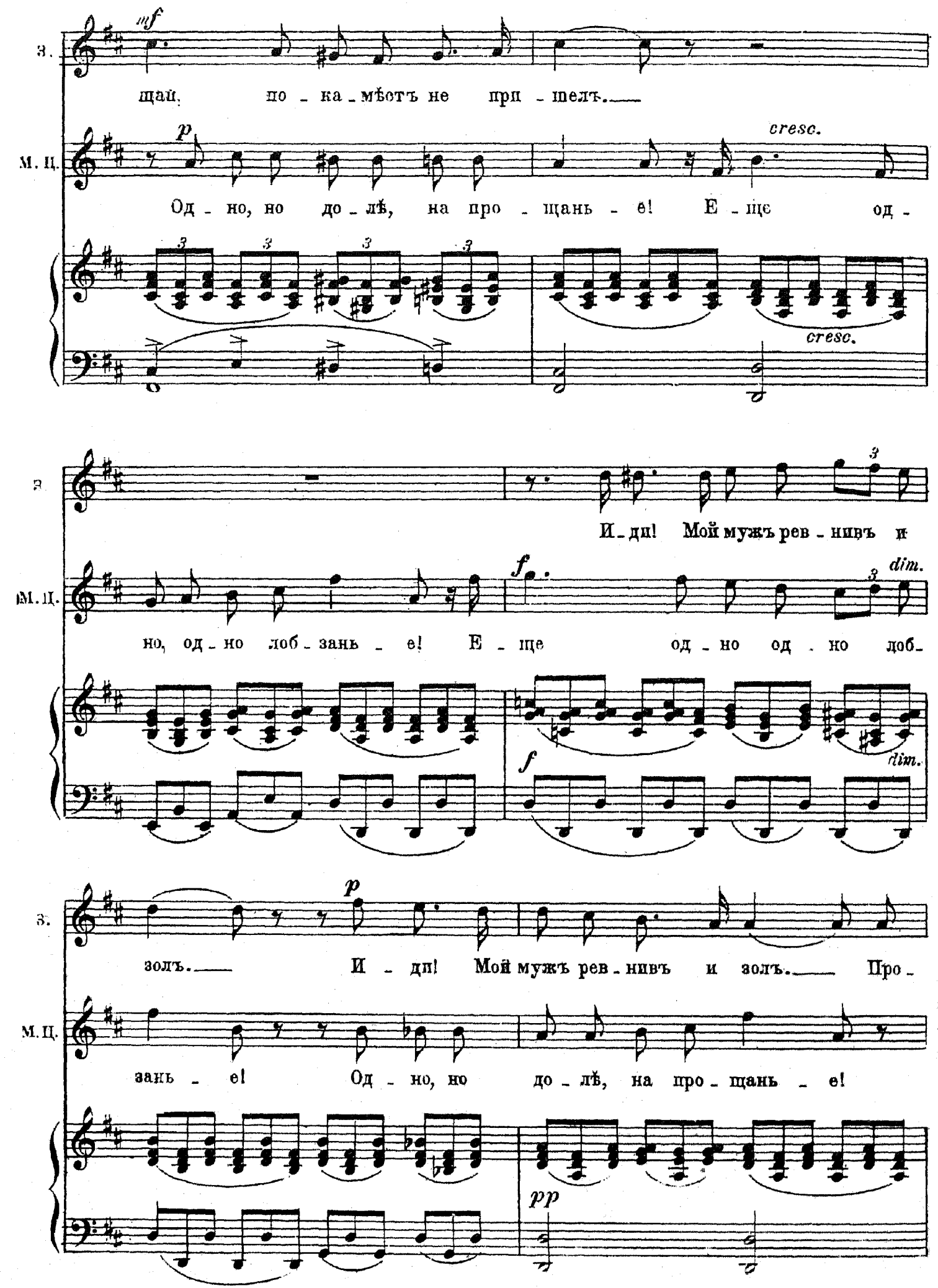
З.
mf
щай, по - ка - мѣотъ не при - шелъ.
М. Ц.
p
cresc.
Од - но, но до - лѣ, на про - щань - е! Е - ще од -
cresc.
З.
И - дп! Мой мужъ рев - нивъ и
М. Ц.
f
dim.
но, од - но лоб - зань - е! Е - ще од - но од - но доб -
f
dim.
З.
p
золъ. И - дп! Мой мужъ рев - нивъ и золъ. Про -
М. Ц.
зань - е! Од - но, но до - лѣ, на про - щань - е!
pp

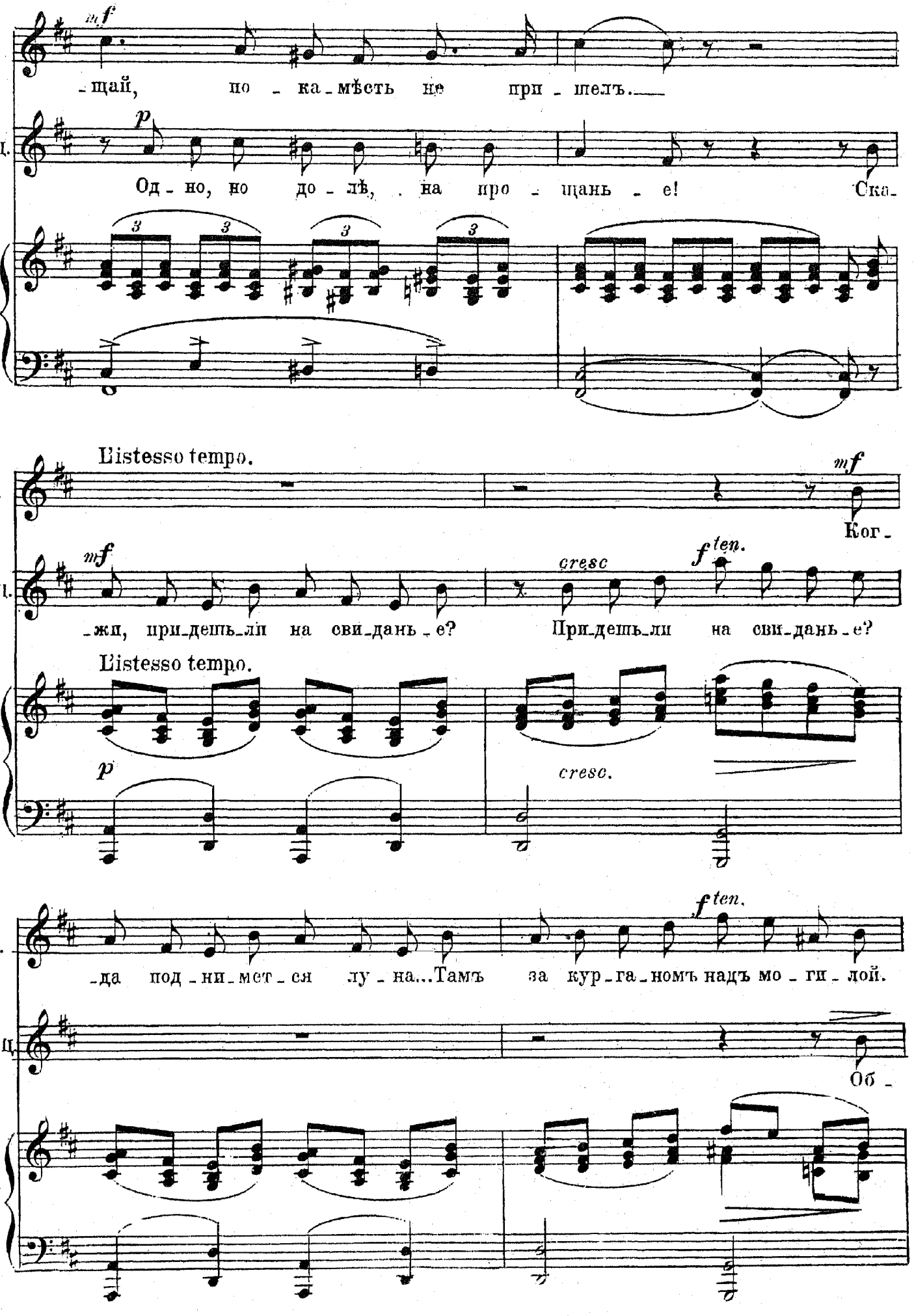
З.
mf
-щай, по - ка - мѣсть не при - шелъ.
М.Ц.
p
Од - но, но до - лѣ, на про - щань - е! Ска-
Listesso tempo.
mf
Ког -
mf
cresc
f ten.
-жи, при-дешь-ли на сви-дань - е? При-дешь-ли на сви-дань - е?
Listesso tempo.
p
cresc.
f ten.
-да под - ни - мет - ся лу - на... Тамъ за кур - га - номъ надъ мо - ги - лой.
Об -

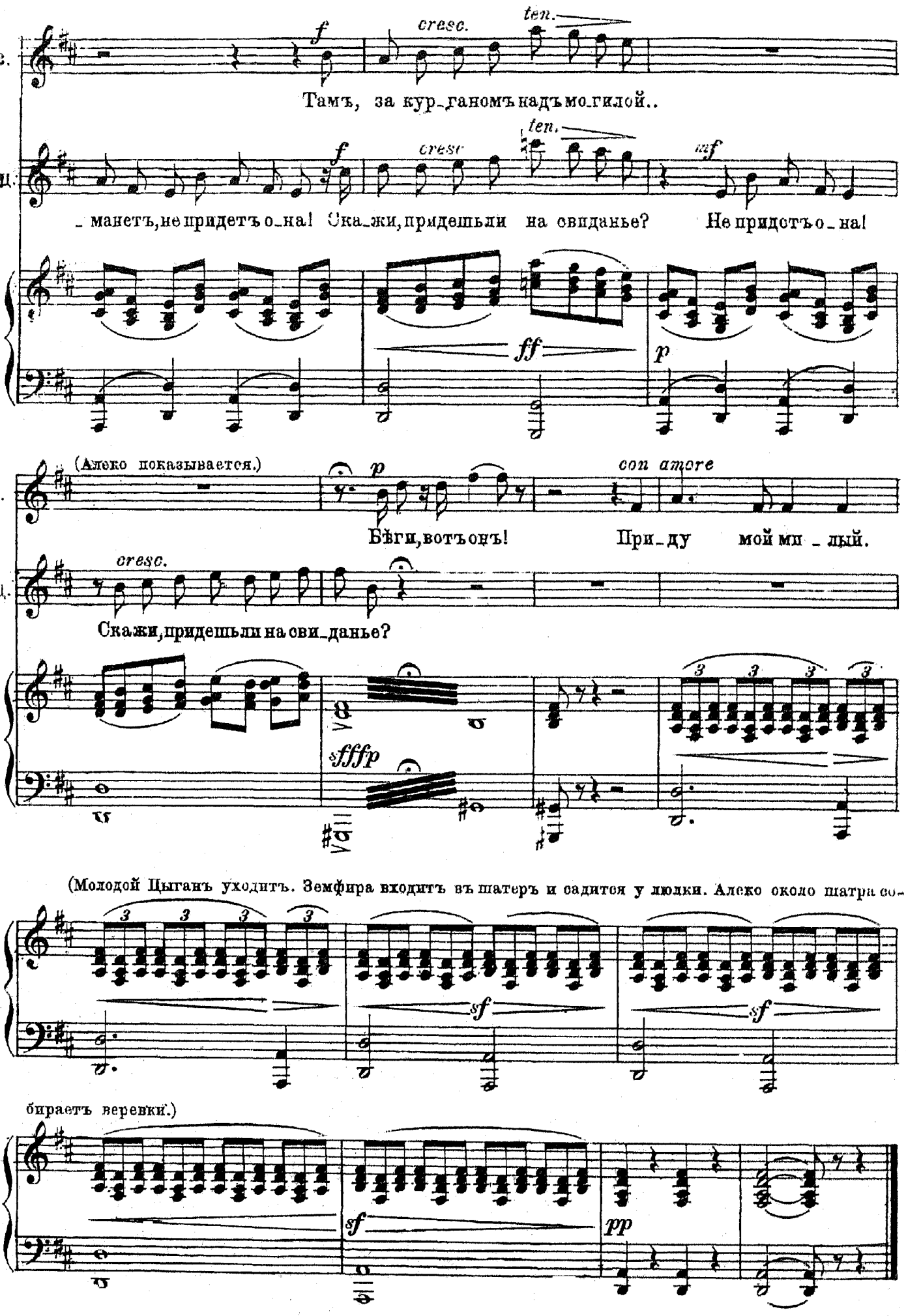
З.
f
cresc.
ten.
Тамъ, за кур_ганомъ надъ мо_гилой..
М.Ц.
f
cresc
ten.
mf
_манетъ, не придетъ о_на! Ска_жи, придешь ли на свиданье? Не придетъ о_на!
ff
p
З.
(Алеко показывается.)
p
con amore
Бѣги, вотъ онъ! При_ду мой ми_лый.
М.Ц.
cresc.
Скажи, придешь ли на сви_данье?
sffp
(Молодой Цыганъ уходитъ. Земфира входитъ въ шатеръ и садится у люльки. Алеко около шатра со-
sf
sf
бираетъ веревки.)
sf
pp

СЦЕНА У ЛЮЛЬКИ.

№ 9.

Allegro risoluto.

PIANO.

p *sf* *p* *sf*

sff *sff*

ЗЕМФИРА.
risoluto

Ста_рый мужъ, грозный мужъ, рѣжь ме - ня, жги ме - ня;

marcato

dim.

я тверда, не боюсь ни но_жа, ни ог_ня.

dim

p *f.*

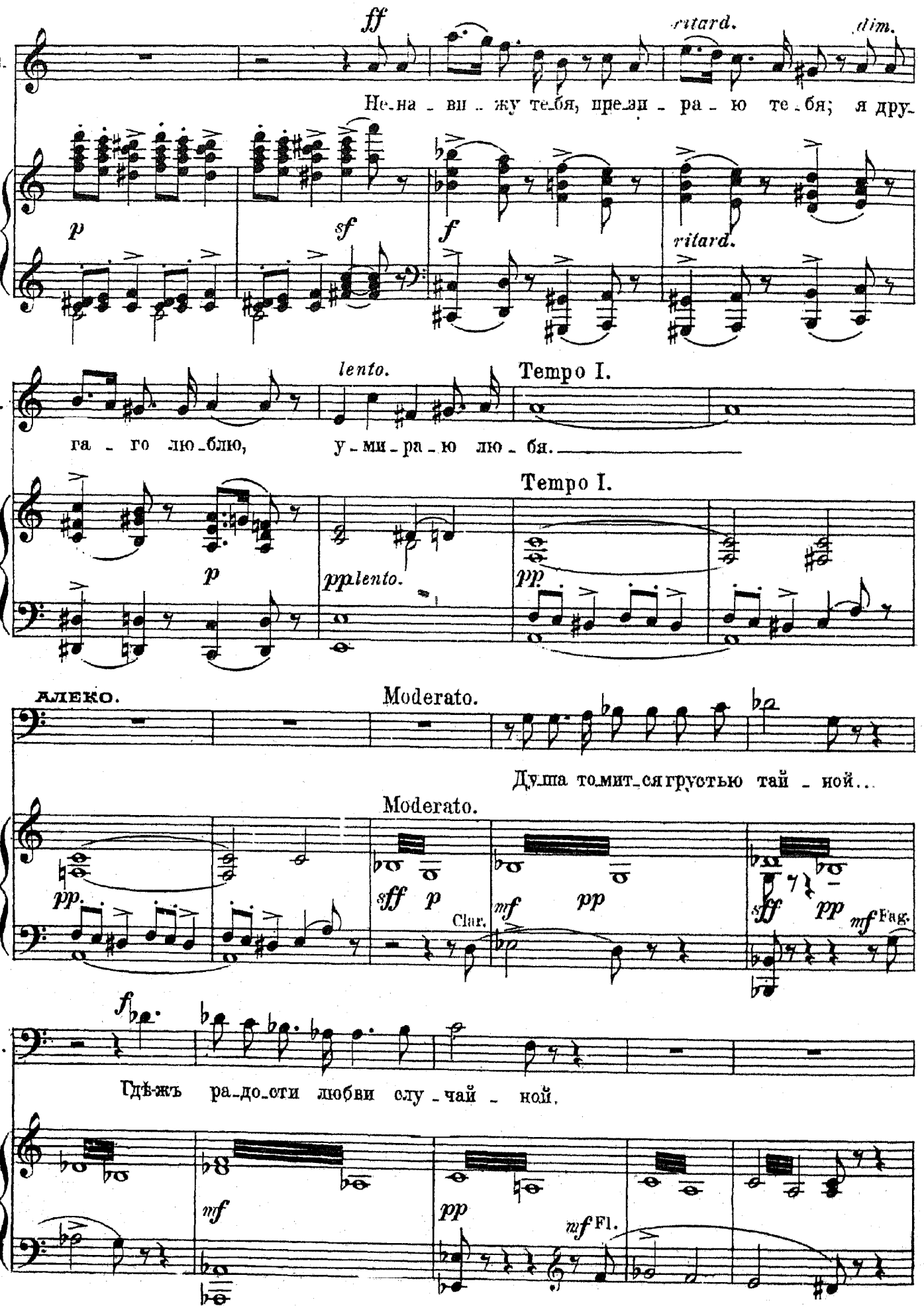
З.
ff
ritard.
dim.
Не_на_ви_жу те_бя, пре_зи_ра_ю те_бя; я дру_
p
sf
f
ritard.
З.
lento.
Tempo I.
га_го лю_блю, у_ми_ра_ю лю_бя.
Tempo I.
p
pp lento.
pp
АЛЕКО.
Moderato.
Душа то_мит_ся грустью тай_ной...
Moderato.
pp.
sff p
Clar.
mf pp
sff pp
mf Fag.
А.
f
Гдѣ-жъ ра_до_сти любви слу_чай_ной.
mf
pp
mf Fl.

ЗЕМФИРА.

Allegro risoluto

f

Рѣжь ме_ня,

poco a poco accellerando

ten. *ten.* *ten.*

pp

Allegro risoluto.

pp

ten. *ten.* *ten.*

marc.

З. жги ме_ня; не ска_жу ни_че_го; старый мужъ, грозный мужъ,

f

Moderato.

З. не уз_на_ешь е_го.

АЛЕКО.

Мол_чи. Мнѣ пѣнье на_до_ѣ_ло. Я

Moderato.

dim.

sff *pp*

mf

А. ди_кихъ пѣ_сенъ не люб_лю.

ЗЕМФ.

Не лю_бишь? Мнѣ ка_ко_е

mf

sff

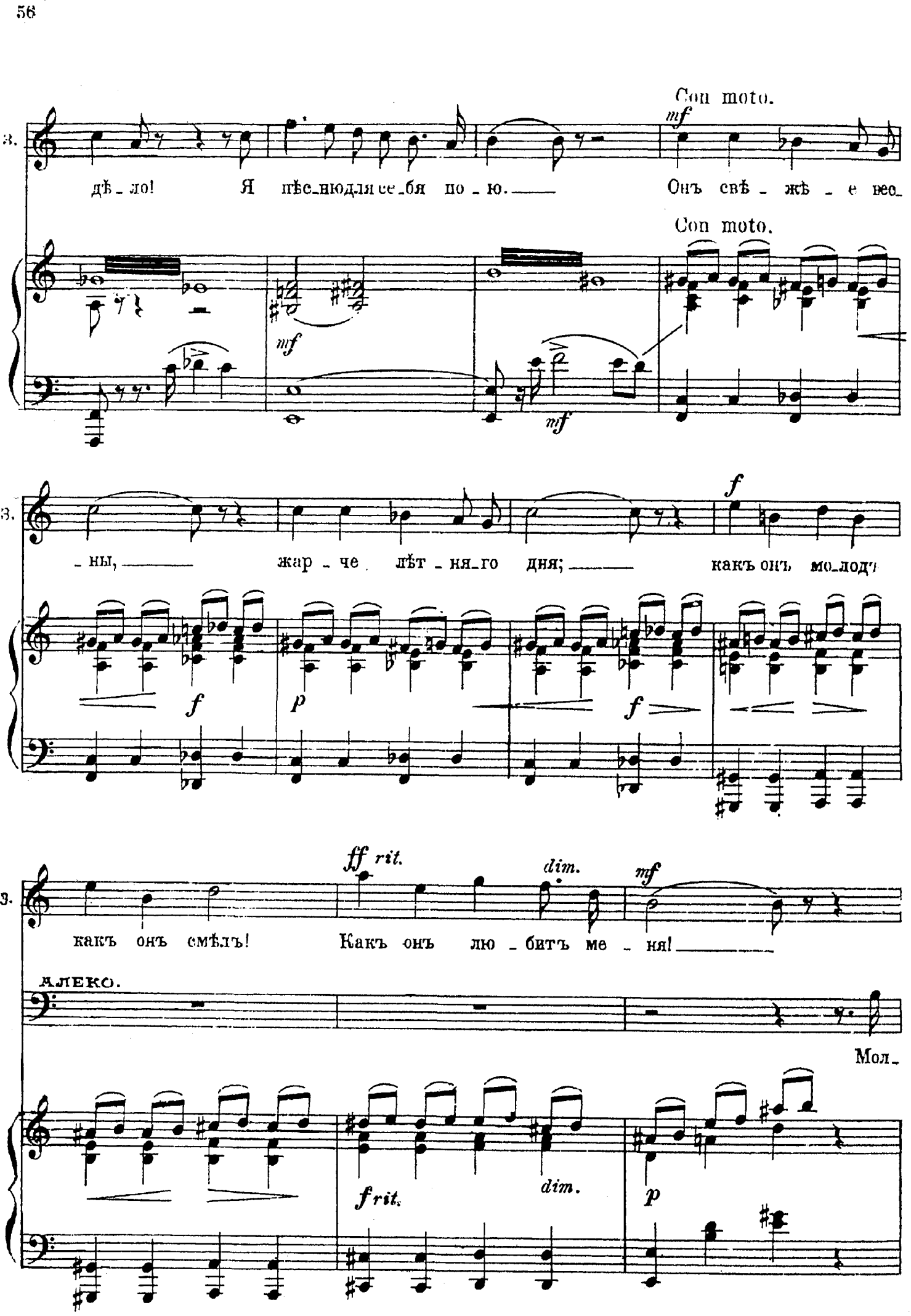
Con moto.
mf
дѣ_ло! Я пѣс_нюдля се_бя по_ю. Онъ свѣ_жѣ_е нео_
Con moto.
mf
mf
_ны, жар_че лѣт_ня_го дня; какъ онъ мо_лод
f
f
p
f
ff rit.
dim.
mf
какъ онъ смѣлъ! Какъ онъ лю_битъ ме_ня!
АЛЕКО.
Мол_
f rit.
dim.
p

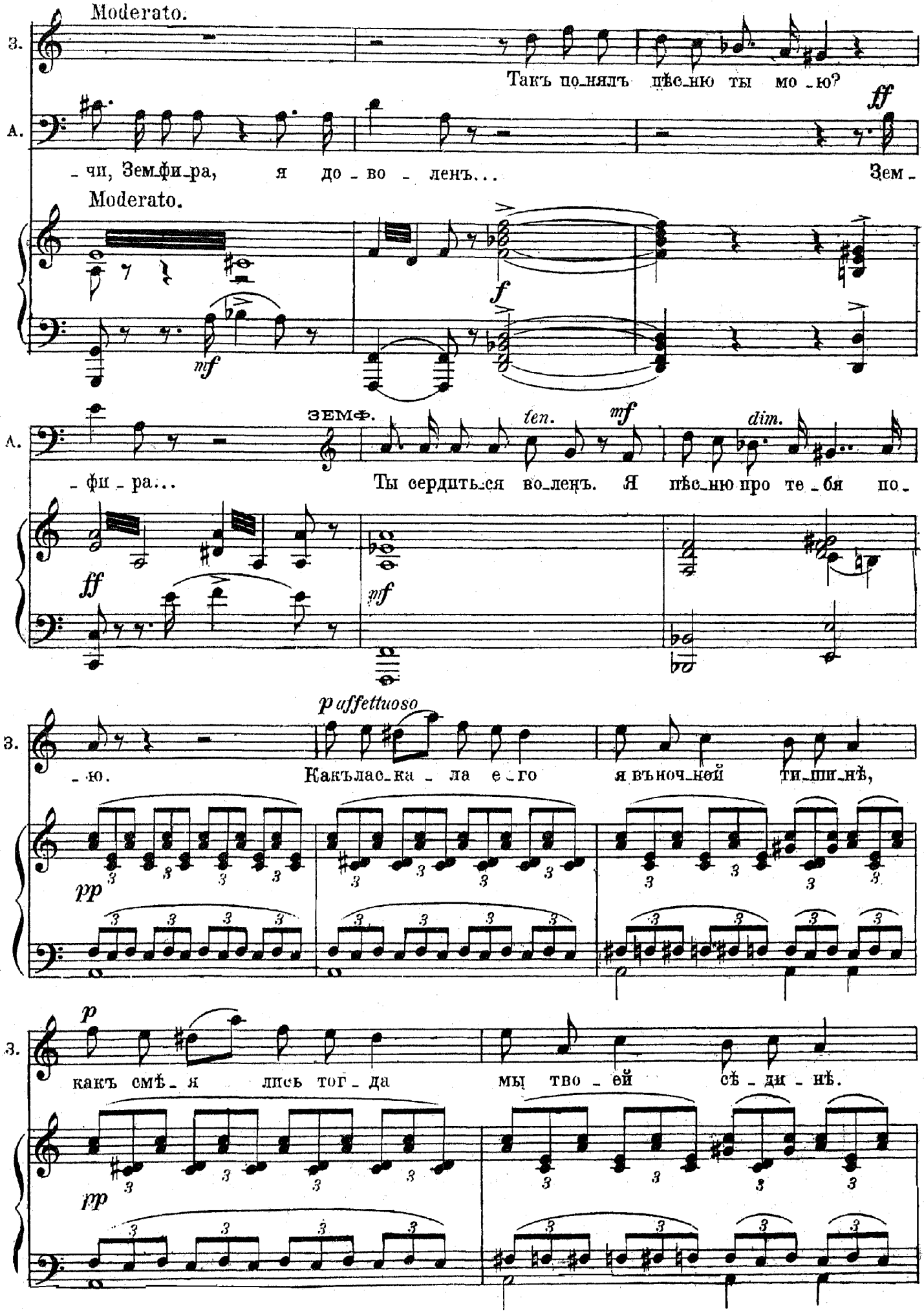
Moderato.
З.
Такъ понялъ пѣсню ты мою?
А.
ff
-чи, Земфира, я доволенъ... Зем-
Moderato.
mf
f
ЗЕМФ.
ten.
mf
dim.
А.
-фира... Ты сердиться воленъ. Я пѣснюпро тебя по-
ff
mf
p affettuoso
З.
-ю. Какъласкала его я въночной тишинѣ,
pp
p
З.
какъ смѣялись тогда мы твоей сѣдинѣ.
pp

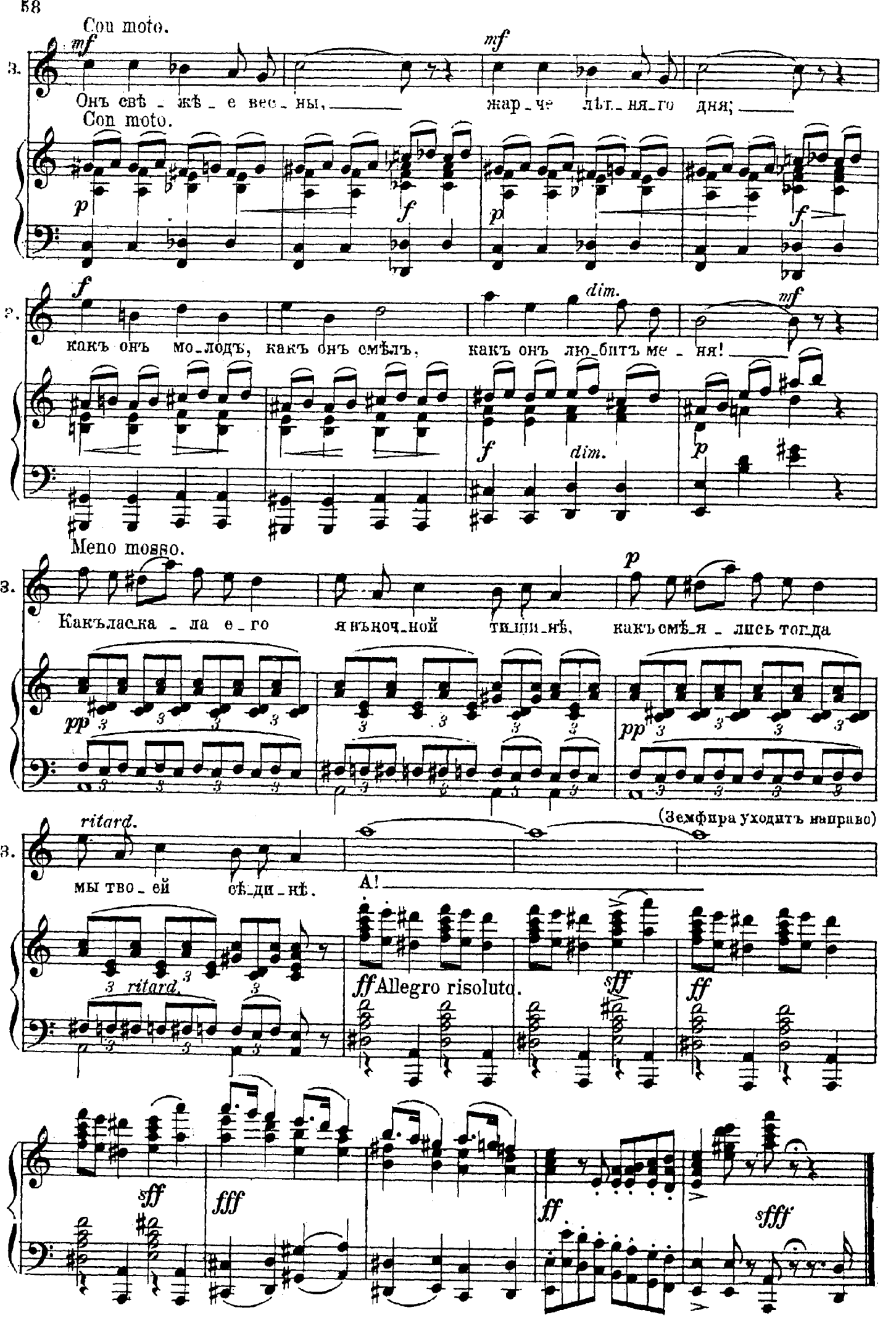
Con moto.
mf
З.
Онъ свѣ_жѣ_е вес_ны, жар_че лѣт_ня_го дня;
Con moto.
p
f
mf
f
dim.
mf
какъ онъ мо_лодъ, какъ онъ смѣлъ, какъ онъ лю_битъ ме_ня!
Meno mosso.
p
Какъ ласка_ла е_го я въ ночь_ной тиши_нѣ, какъ смѣ_я_лись тогда
pp
ritard.
(Земфира уходитъ направо)
мы тво_ей сѣ_ди_нѣ.
А!
3 ritard.
ff Allegro risoluto.
sff
ff
sff
fff
ff
sfff

КАВАТИНА АЛЕКО.

Луна всплываетъ высоко и становится меньше и блѣднѣе.

Ноты с сайта - www.notarhiv.ru

№ 10. Moderato.

PIANO.

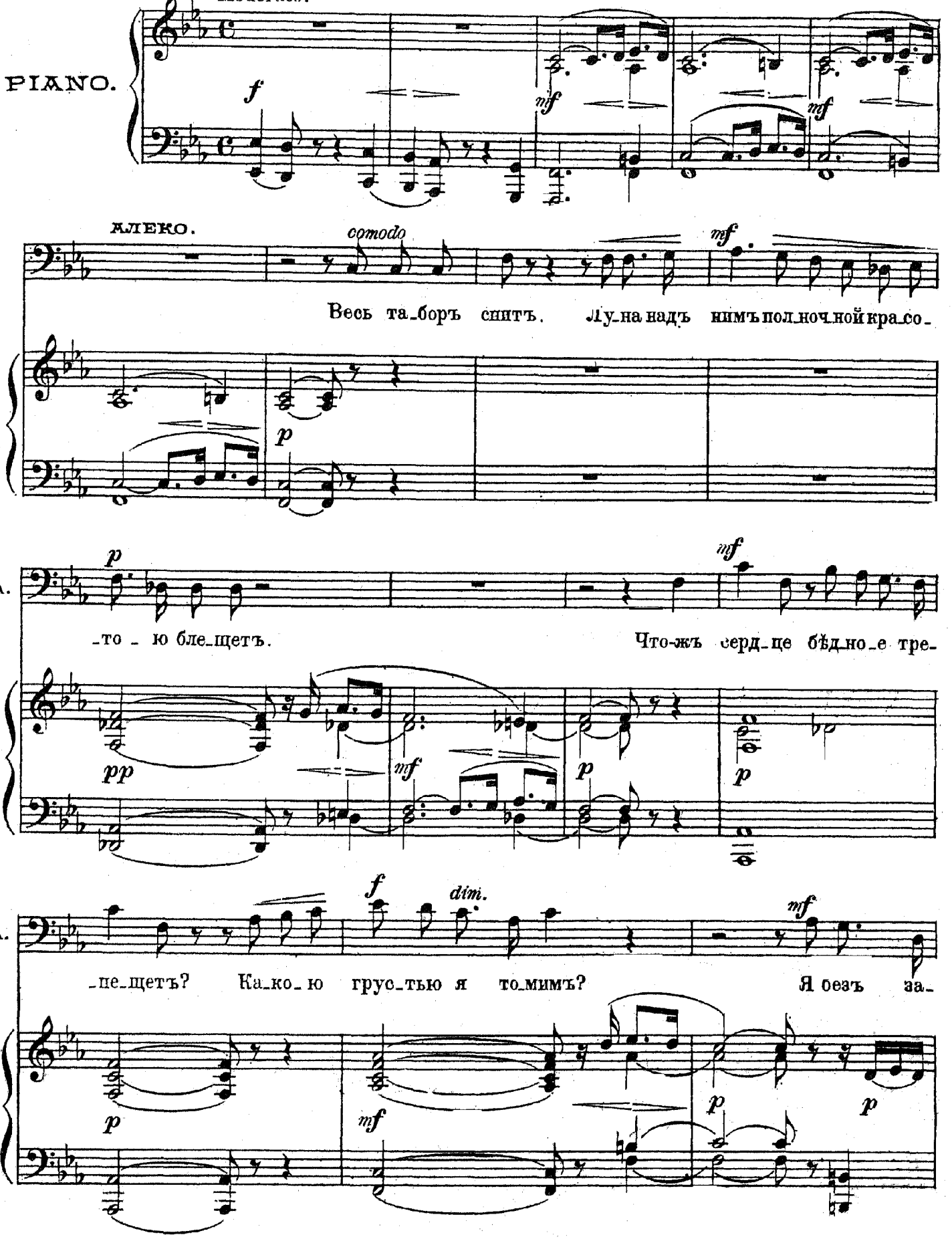

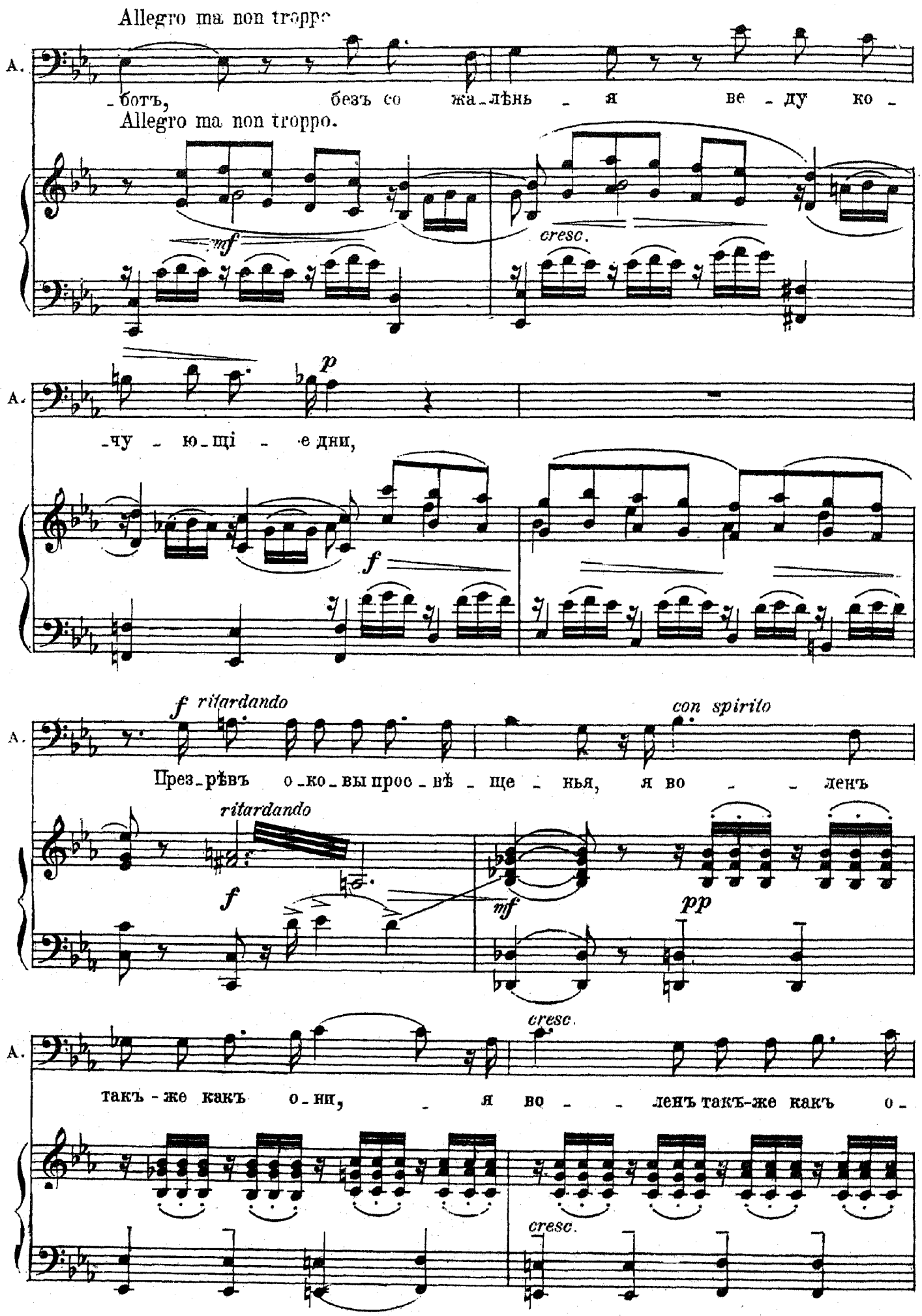
Allegro ma non troppo
А.
_ботъ, безъ со жа_лѣнь _ я ве _ ду ко _
Allegro ma non troppo.
mf
cresc.
А.
_чу _ ю_щі _ е дни,
p
f
А.
През_рѣвъ о_ко_вы прос_вѣ _ ще _ нья, я во _ _ ленъ
f ritardando
con spirito
ritardando
f
mf
pp
А.
такъ _же какъ о_ни, _ я во _ _ ленъ такъ-же какъ о _
cresc.
cresc.

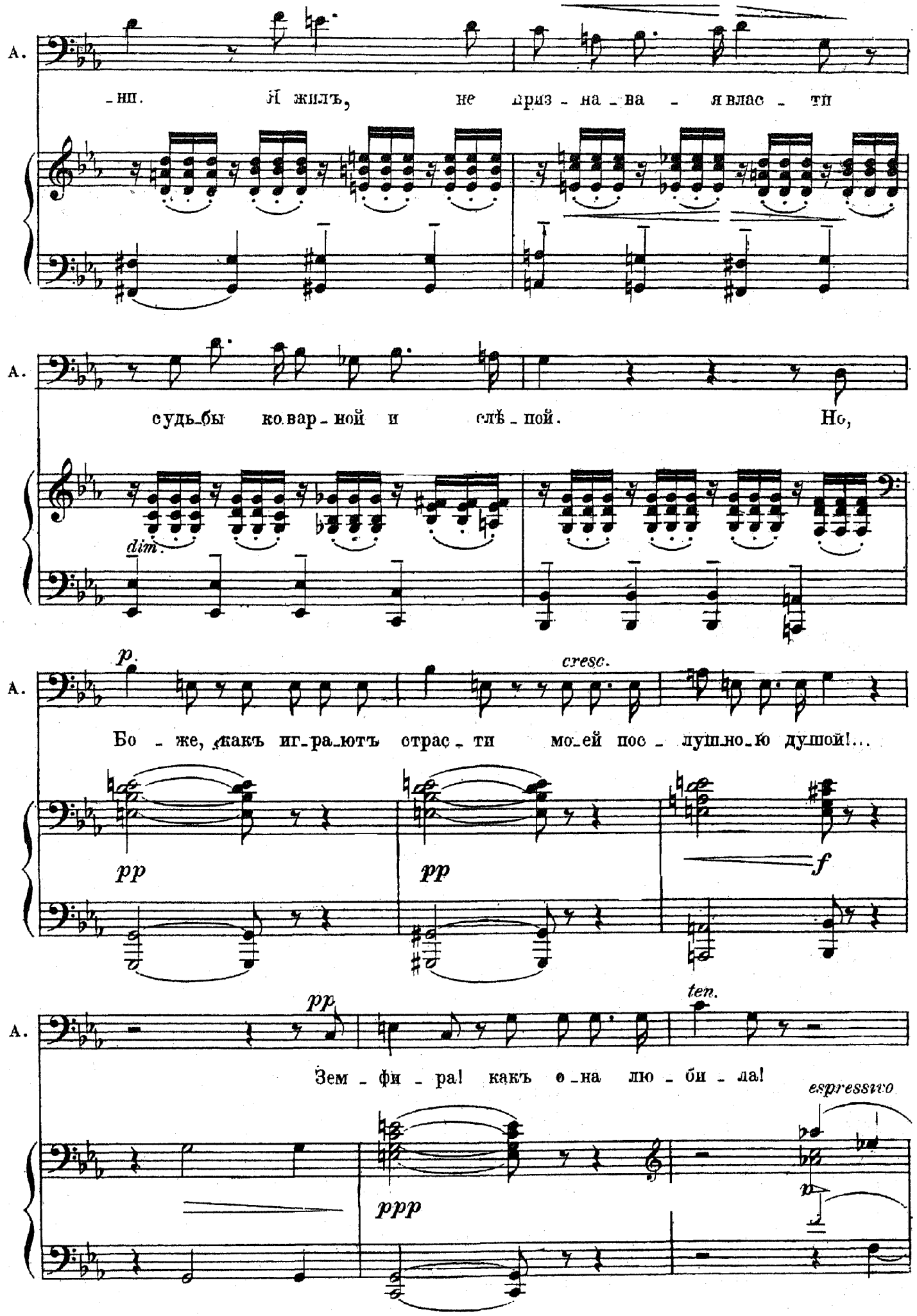
А.
-ни. Я жилъ, не дриз - на - ва - я влас - ти
А.
судь-бы ко-вар-ной и слѣ - пой. Но,
dim.
p.
cresc.
А.
Бо - же, какъ иг-ра-ютъ страс - ти мо-ей пос - лушно-ю душой!...
pp
pp
f
pp
ten.
А.
Зем - фи - ра! какъ о-на лю - би - ла!
espressivo
ppp

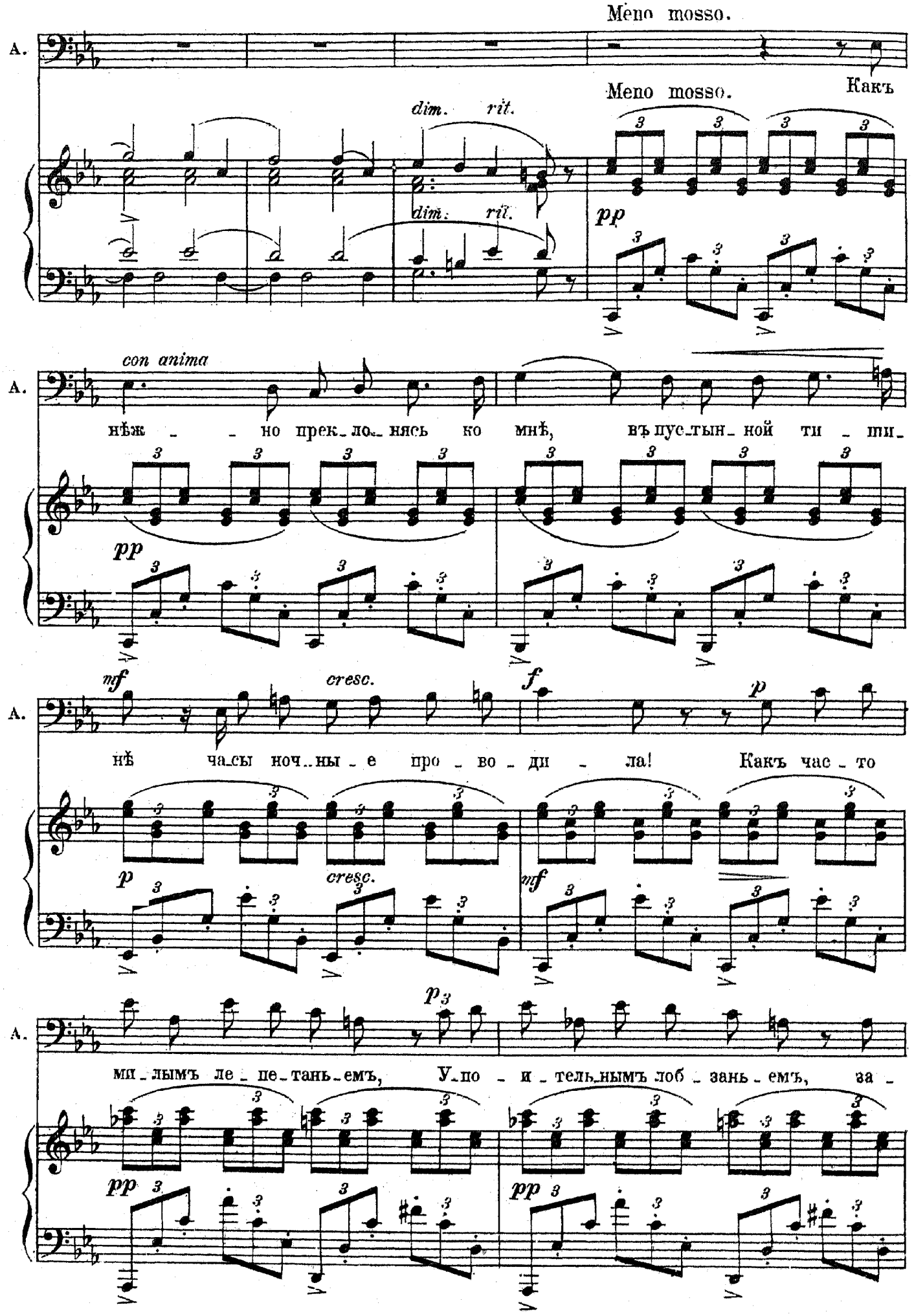
Meno mosso.
A.
Meno mosso.
Какъ
dim. rit.
dim. rit.
pp
con anima
нѣж - но прек-ло-нясь ко мнѣ, въ пус-тын-ной ти - ши-
pp
mf
cresc.
f
p
нѣ часы ноч-ны-е про-во-ди-ла! Какъ час-то
p
cresc.
mf
p
ми-лымъ ле-пе-тань-емъ, У-по-и-тель-нымъ лоб-зань-емъ, за-
pp
pp

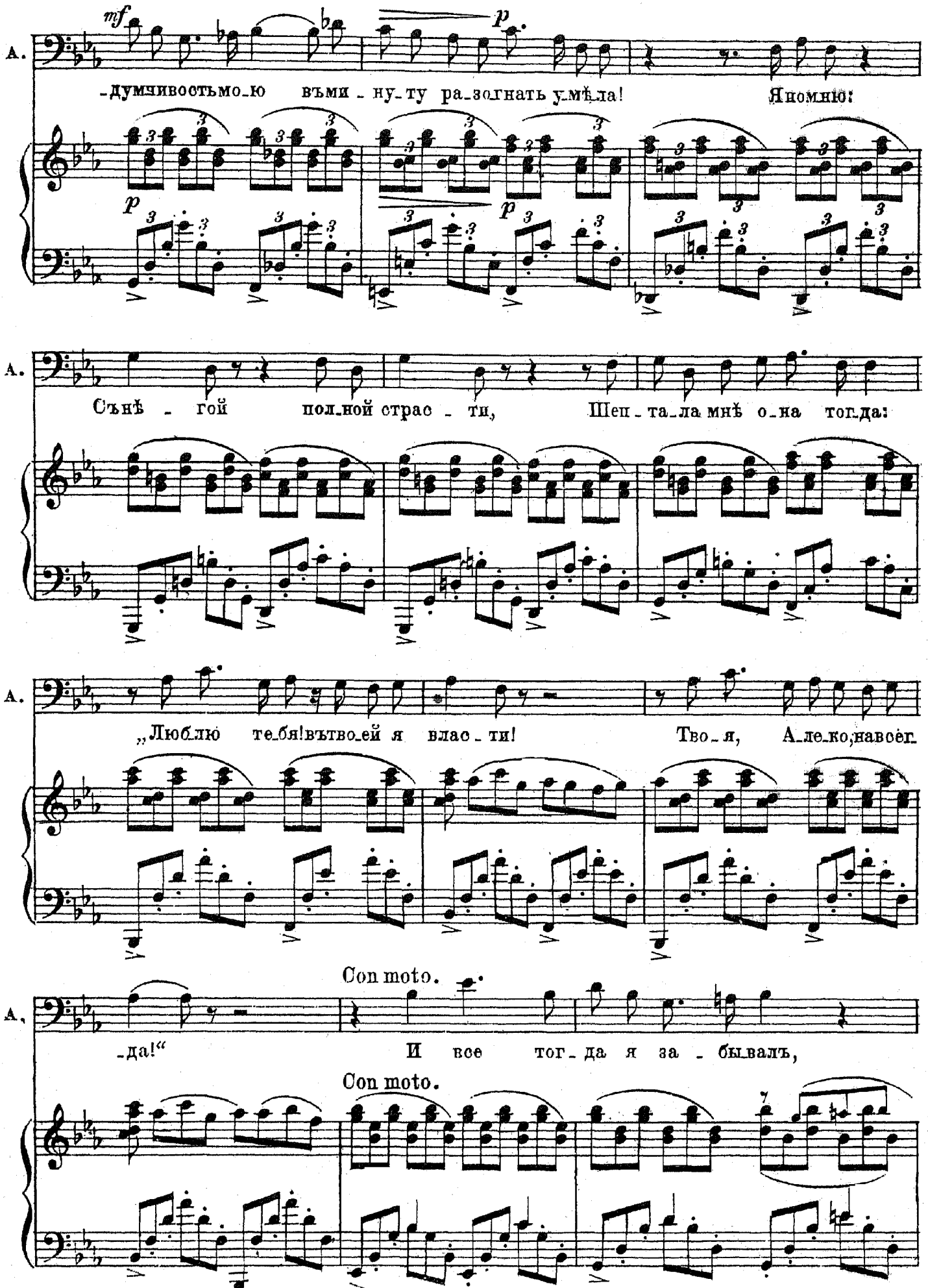
А.
mf
p
-думчивостьмо-ю въми-ну-ту ра-зогнать у-мѣ-ла! Яномню:
А.
Сънѣ-гой полной страс-ти, Шеп-та-ла мнѣ о-на тогда:
А.
„Люб-лю те-бя!въ-твоей я влас-ти! Тво-я, А-ле-ко,навсег-
Con moto.
А.
-да!“ И все тог-да я за-бывалъ,
Con moto.

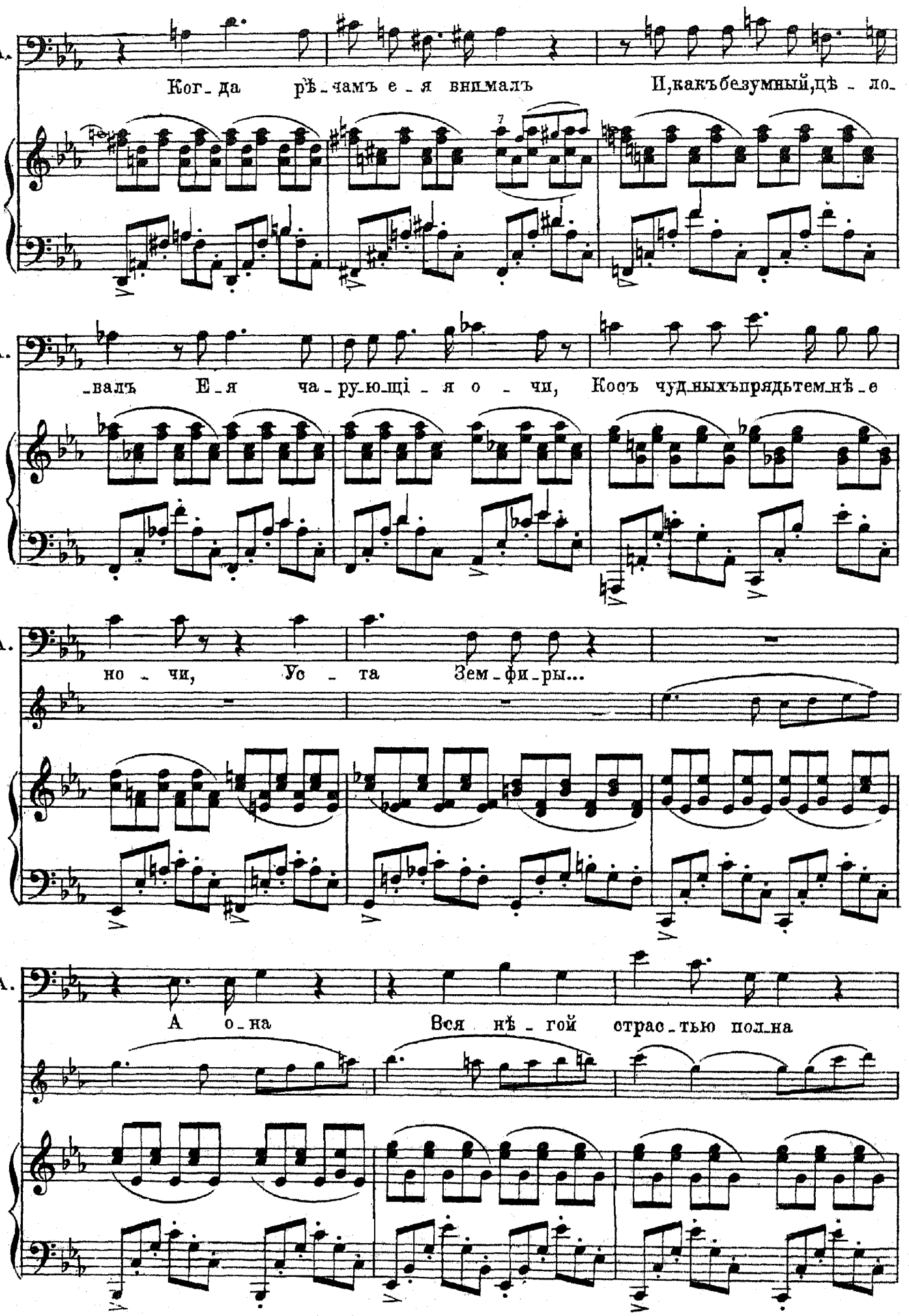
А.
Ког_да рѣ_чамъ е_я внималъ И,какъбезумный,дѣ_ло_
_валъ Е_я ча_ру_ющі_я о_чи, Косъ чудныхъпрядьтем_нѣ_е
но_чи, Ус_та Зем_фи_ры...
А о_на Вся нѣ_гой страс_тью пол_на

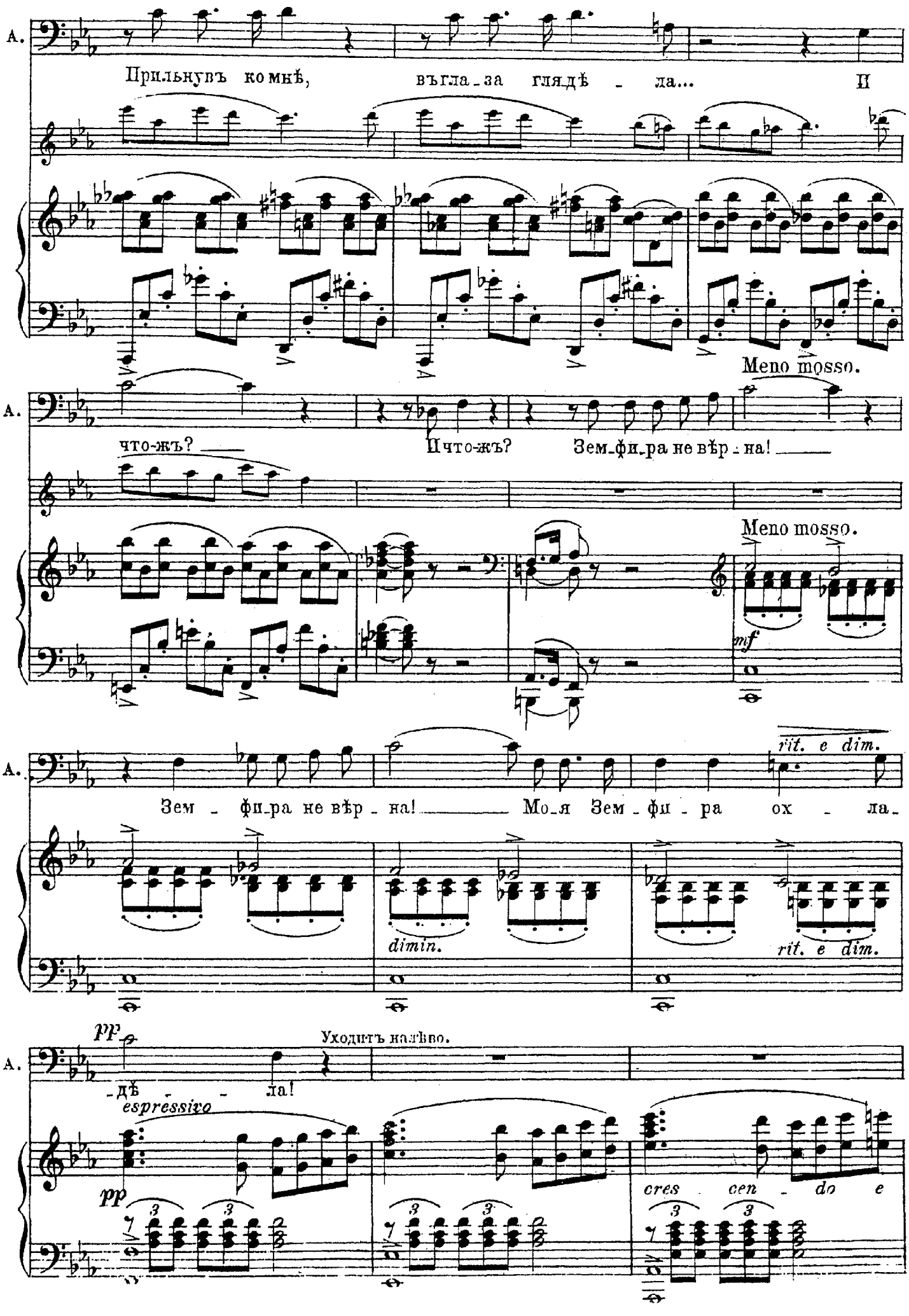
А.
Прильнувъ ко мнѣ, въгла-за глядѣ - ла... И
Meno mosso.
А.
что-жъ? Что-жъ? Зем-фи-ра не вѣр-на!
Meno mosso.
mf
А.
rit. e dim.
Зем - фи-ра не вѣр - на! Мо-я Зем-фи - ра ох - ла-
dimin.
rit. e dim.
pp
Уходитъ налѣво.
А.
-дѣ - - ла!
espressivo
pp
cres cen - do e

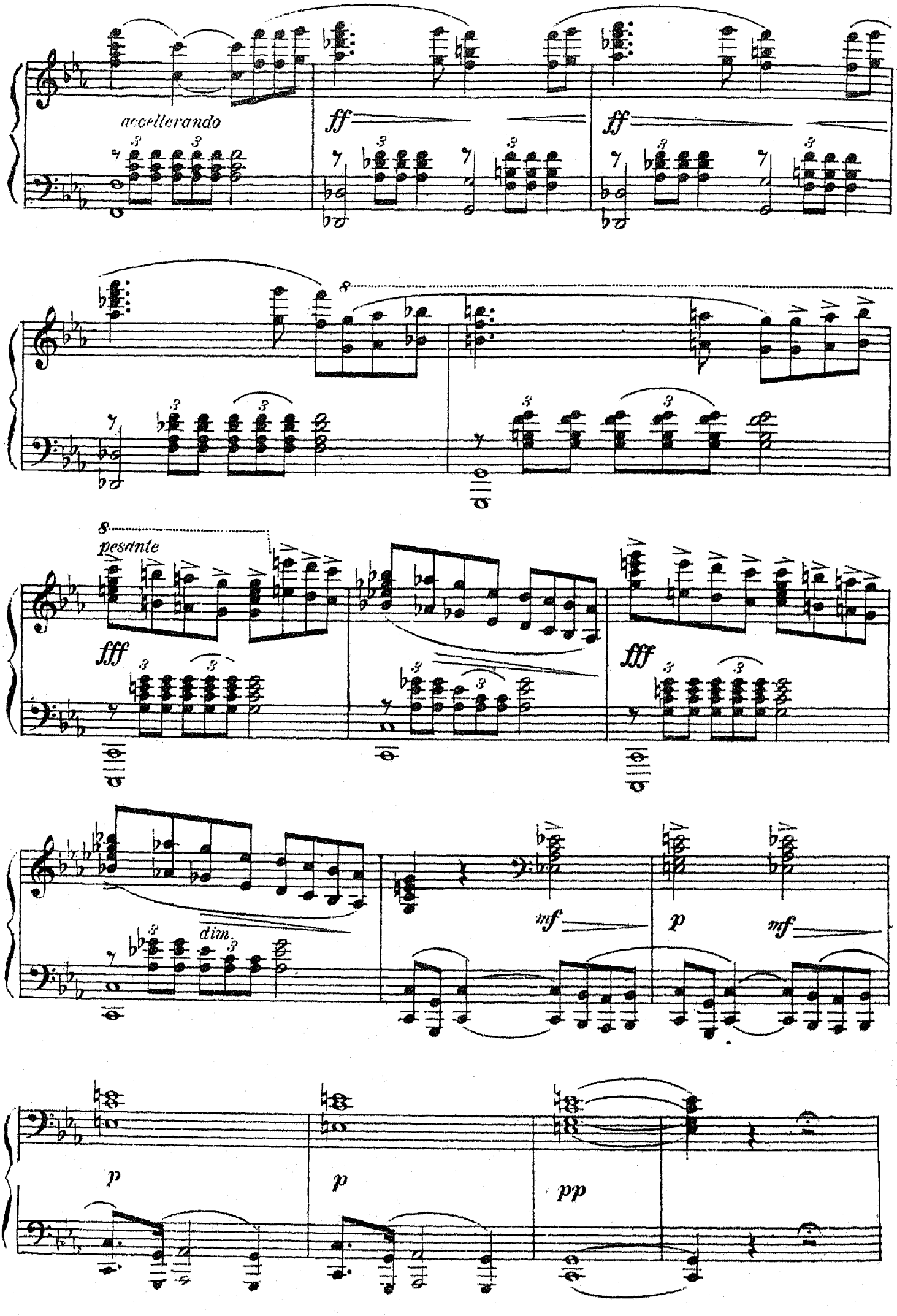
accelerando
ff
ff
8
8
pesante
fff
fff
dim.
mf
p
mf
p
p
pp

ИНТЕРМЕЦЦО.

Луна скрывается и ночь постепенно замѣняется чуть брезжущимъ утромъ.

№ 11. Allegretto pastorale.

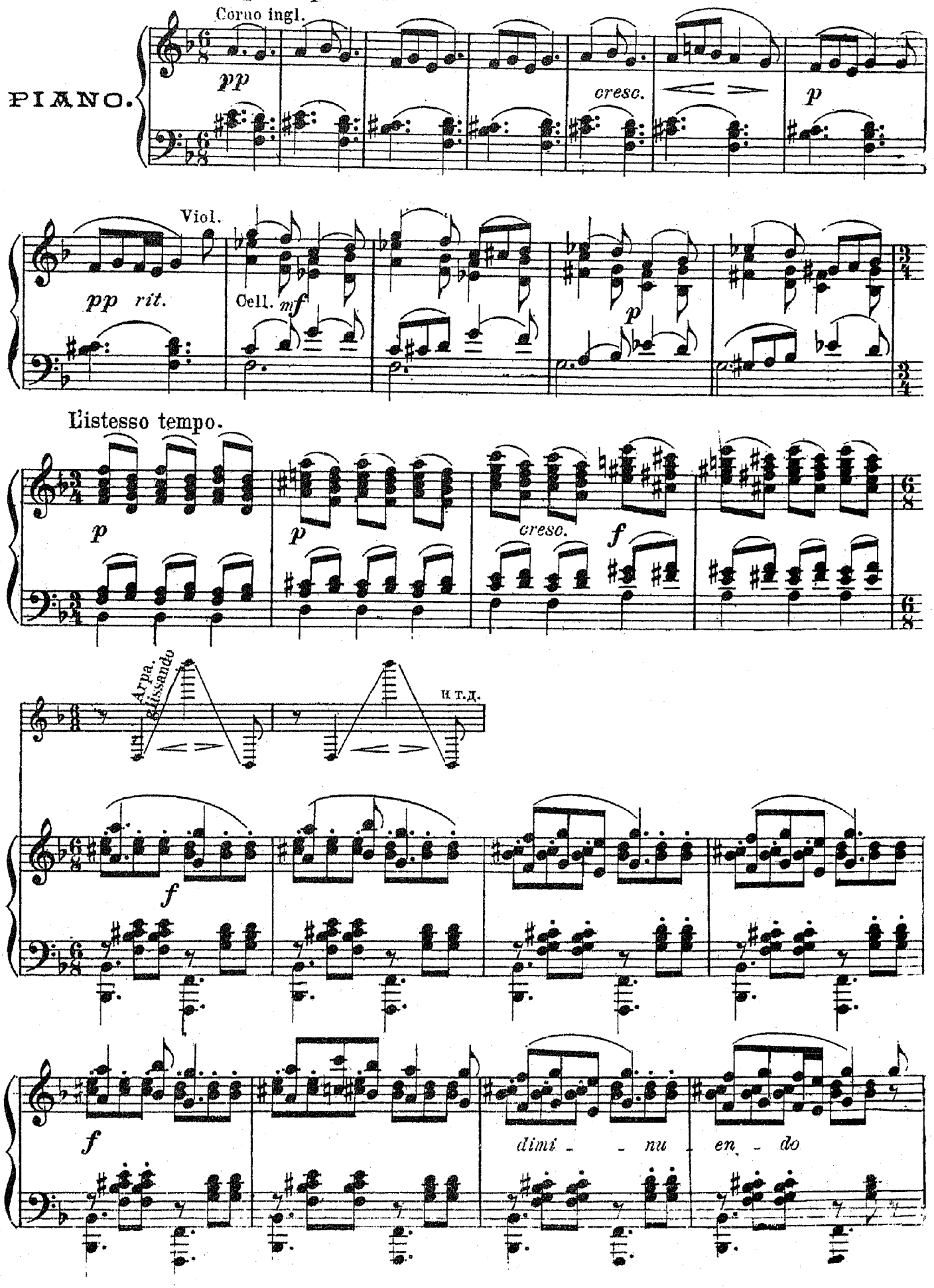

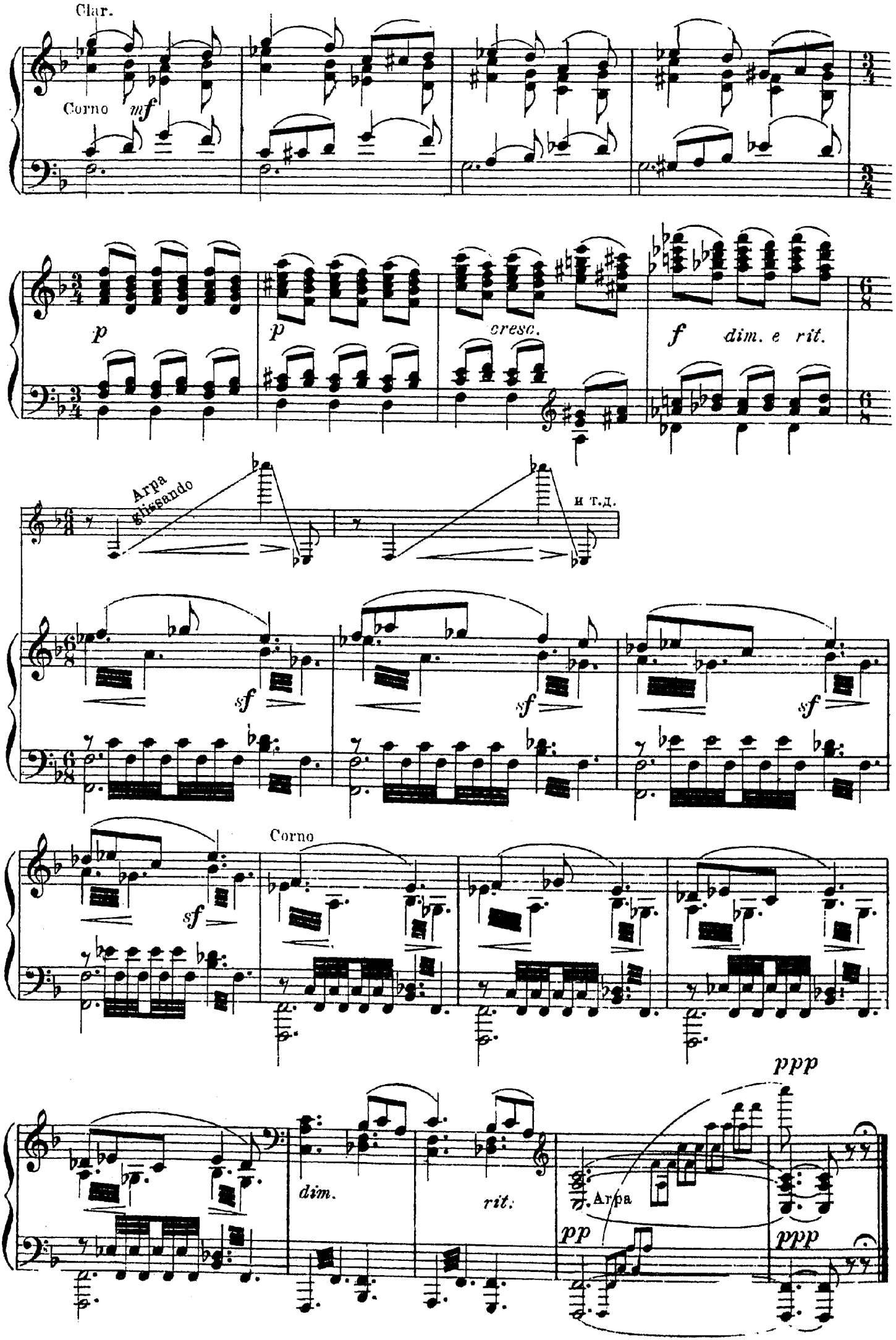
Clar.
Corno
mf
p
p
cresc.
f
dim. e rit.
Arpa
glissando
и т.д.
sf
sf
sf
sf
Corno
dim.
rit.
Arpa
pp
ppp
ppp

РОМАНСЪ МОЛОДОГА ЦЫГАНА.

№ 12.

(за сценой.)

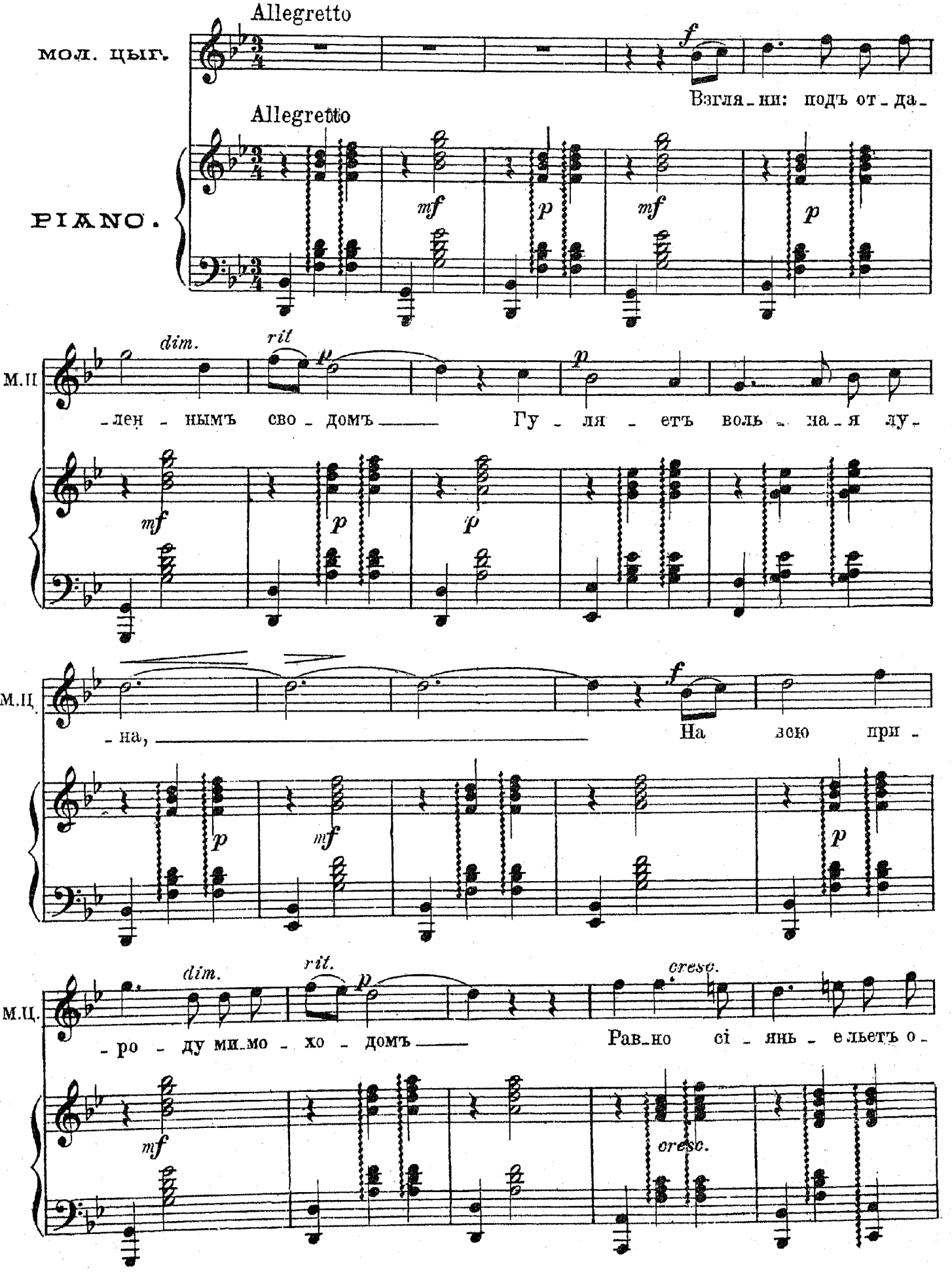

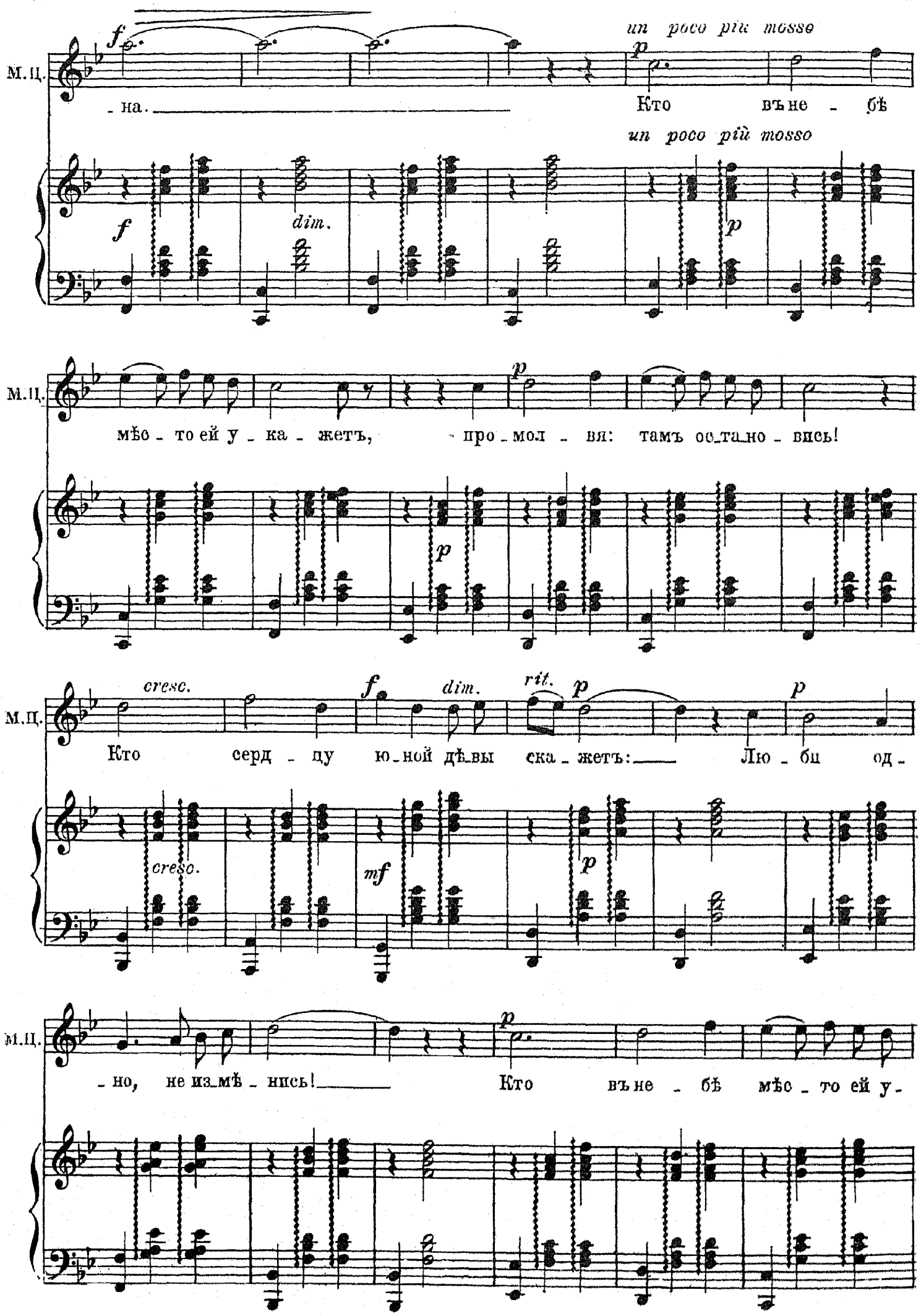
М.Ц.
f
un poco più mosso
p
- на.
Кто въ не - бѣ
f
dim.
p
un poco più mosso
М.Ц.
p
мѣс - то ей у - ка - жетъ, про - мол - вя: тамъ ос-та-но - вись!
p
М.Ц.
cresc.
f
dim.
rit.
p
p
Кто серд - цу ю-ной дѣ-вы ска - жетъ: Лю - би од -
cresc.
mf
p
М.Ц.
p
- но, не из-мѣ - нись! Кто въ не - бѣ мѣс - то ей у -

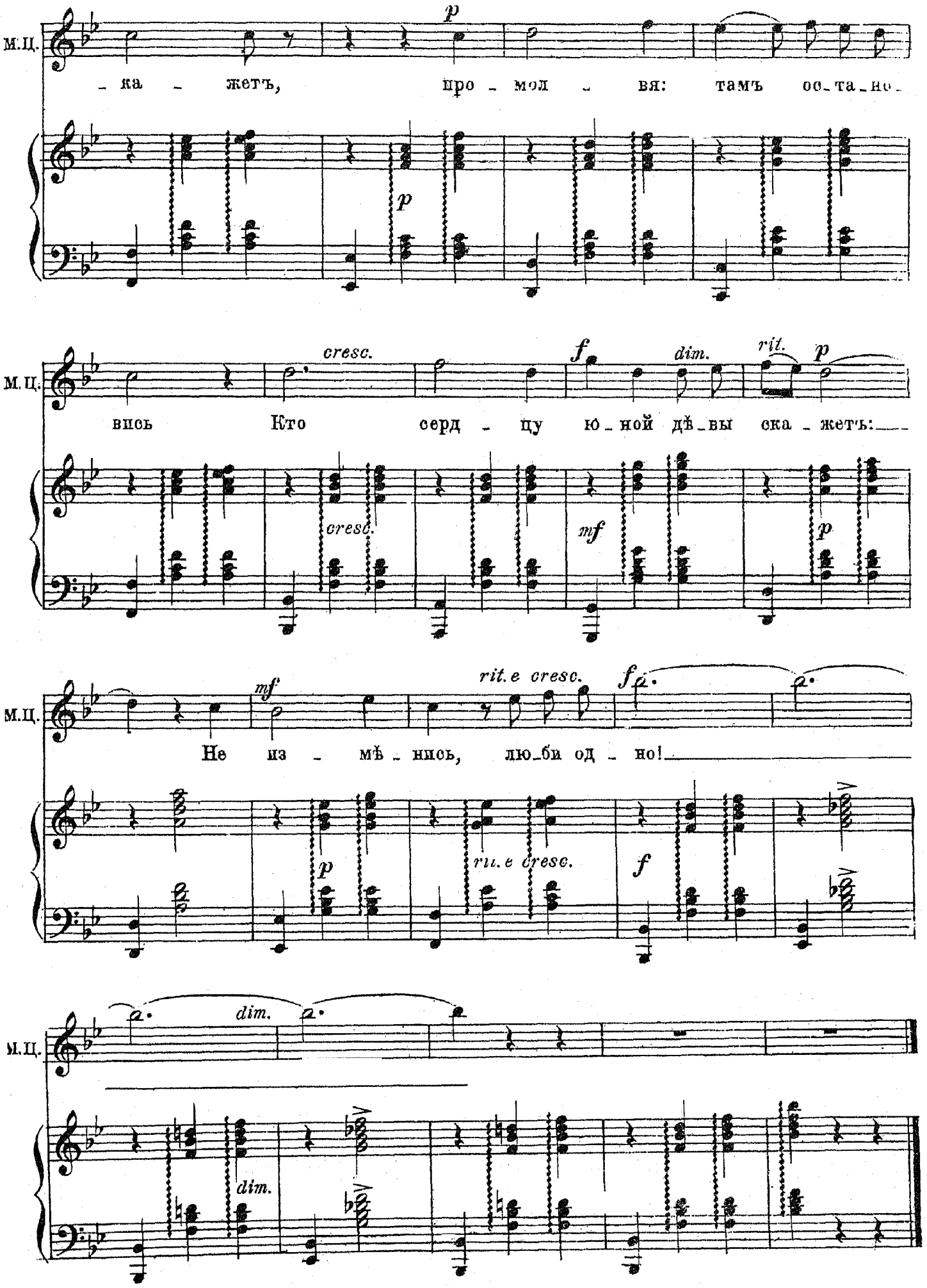
М.Ц.
p
- ка - жетъ, про - мол - вя: тамъ ос-та-но-
p
М.Ц.
cresc.
f
dim.
rit.
p
вись Кто серд - цу ю-ной дѣ-вы ска - жетъ:
cresc.
mf
p
М.Ц.
mf
rit.e cresc.
f
Не из - мѣ - нись, лю-би од - но!
p
rit.e cresc.
f
М.Ц.
dim.
dim.

ДУЭТЪ И ФИНАЛЪ.

Начинаетъ свѣтать.

№ 13.

Allegro moderato.

Clar.

PIANO.

Corno

ЗЕМФИРА.

Più vivo.

(входитъ)

По - ра!

По-

МОЛОДОЙ ЦЫГАНЪ. Più vivo.

Пос - той!

З.

-ра, мой ми-лый, по - ра!

М.Ц.

cresc. ten

Нѣтъ, нѣтъ пос-той! Дож-дем - ся

cresc.

З.

mf

Ужъ позд - но.

М.Ц.

mf rit. ten.

дня. Какъ роб - ко ты лю - бишь.

p rit.

З.

mf f mf

Ты ме-ня по-гу - бишь. Іѣтъ, по -

М.Ц.

pp pp

Ми-ну - ту! Ми - ну - ту!

ppp

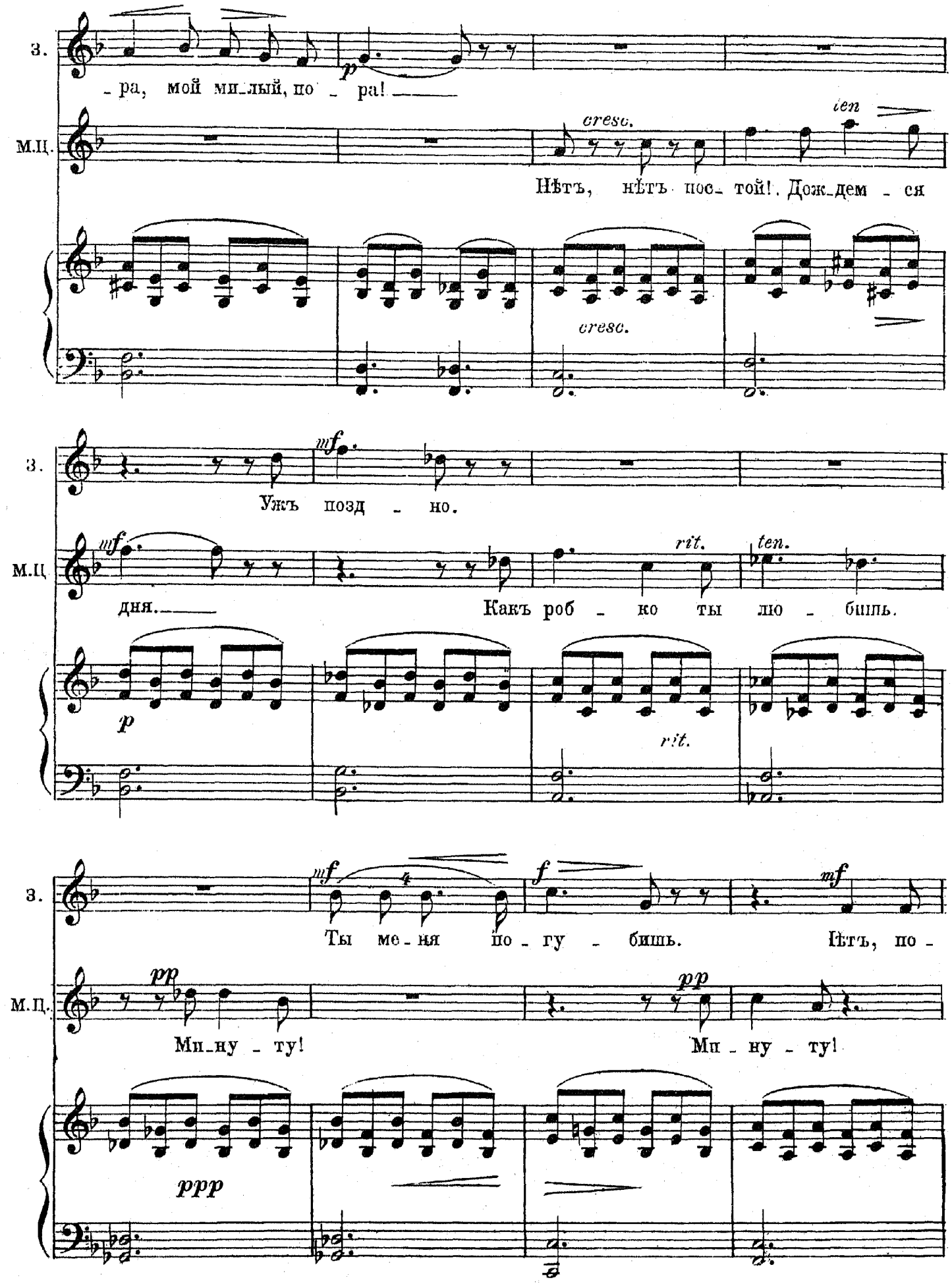

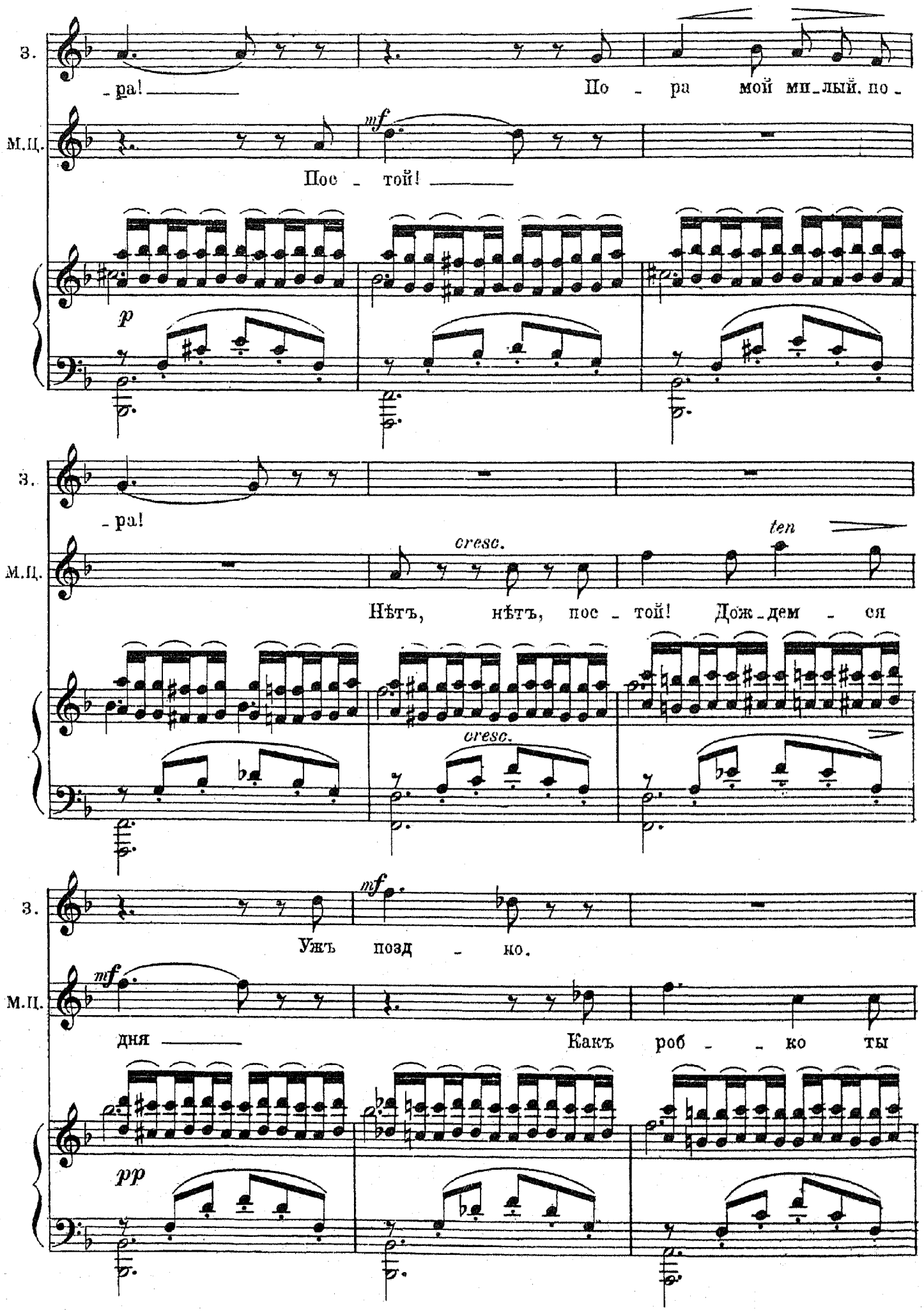
З.
-ра!
По - ра мой ми-лый, по-
М.Ц.
mf
Пос - той!
p
З.
-ра!
cresc.
ten
М.Ц.
Нѣтъ, нѣтъ, пос - той! Дож-дем - ся
cresc.
З.
mf
Ужъ позд - но.
mf
М.Ц.
дня
Какъ роб - - ко ты
pp

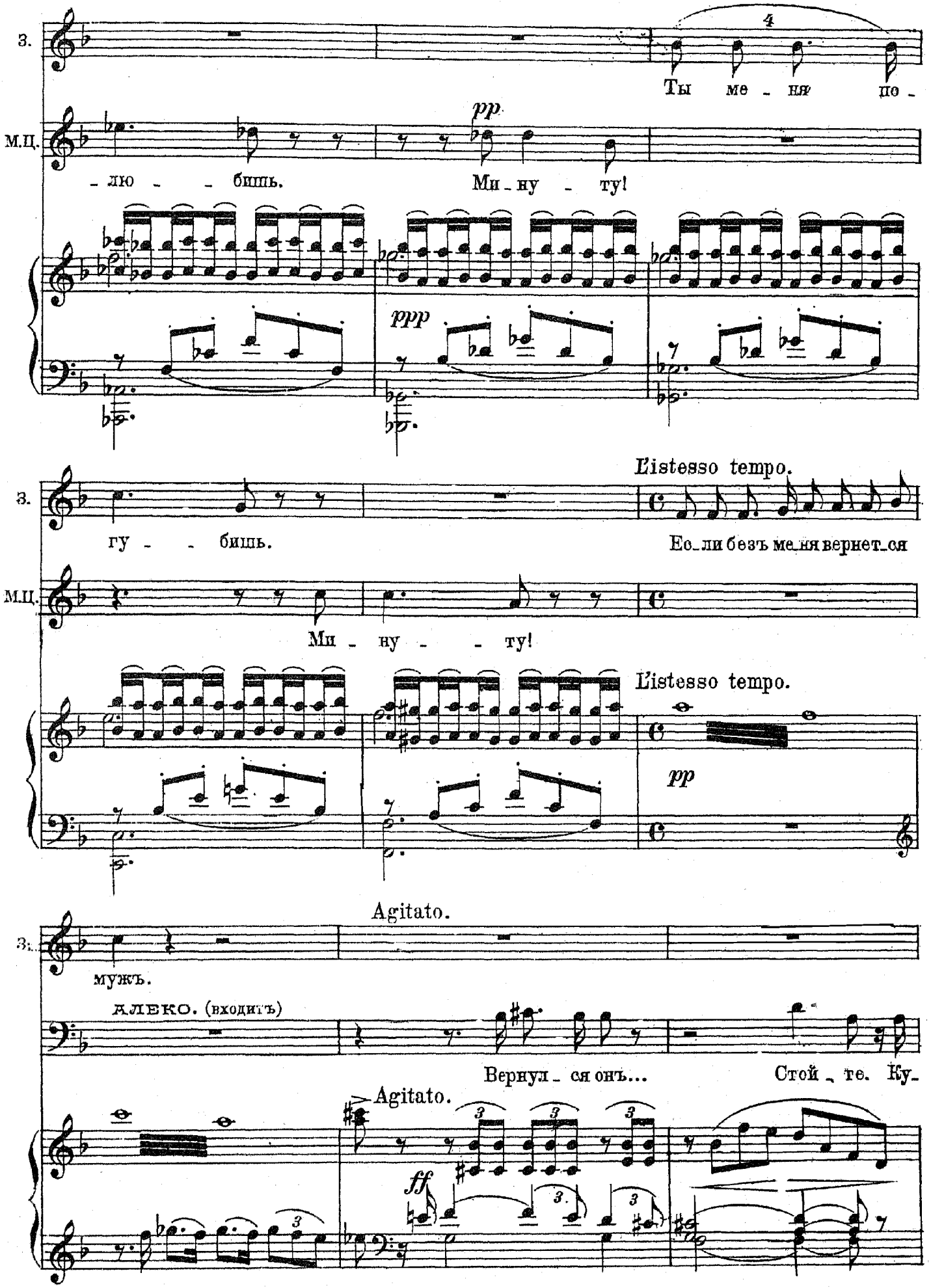
З.
Ты ме - ня по -
М.Ц.
pp
- лю - бишь.
Ми - ну - ту!
ppp
L'istesso tempo.
З.
гу - - бишь.
Ес - ли безъ ме - ня вернет - ся
М.Ц.
Ми - ну - - ту!
L'istesso tempo.
pp
Agitato.
З.
мужъ.
АЛЕКО. (входитъ)
Вернул - ся онъ...
Стой - те. Ку -
Agitato.
ff

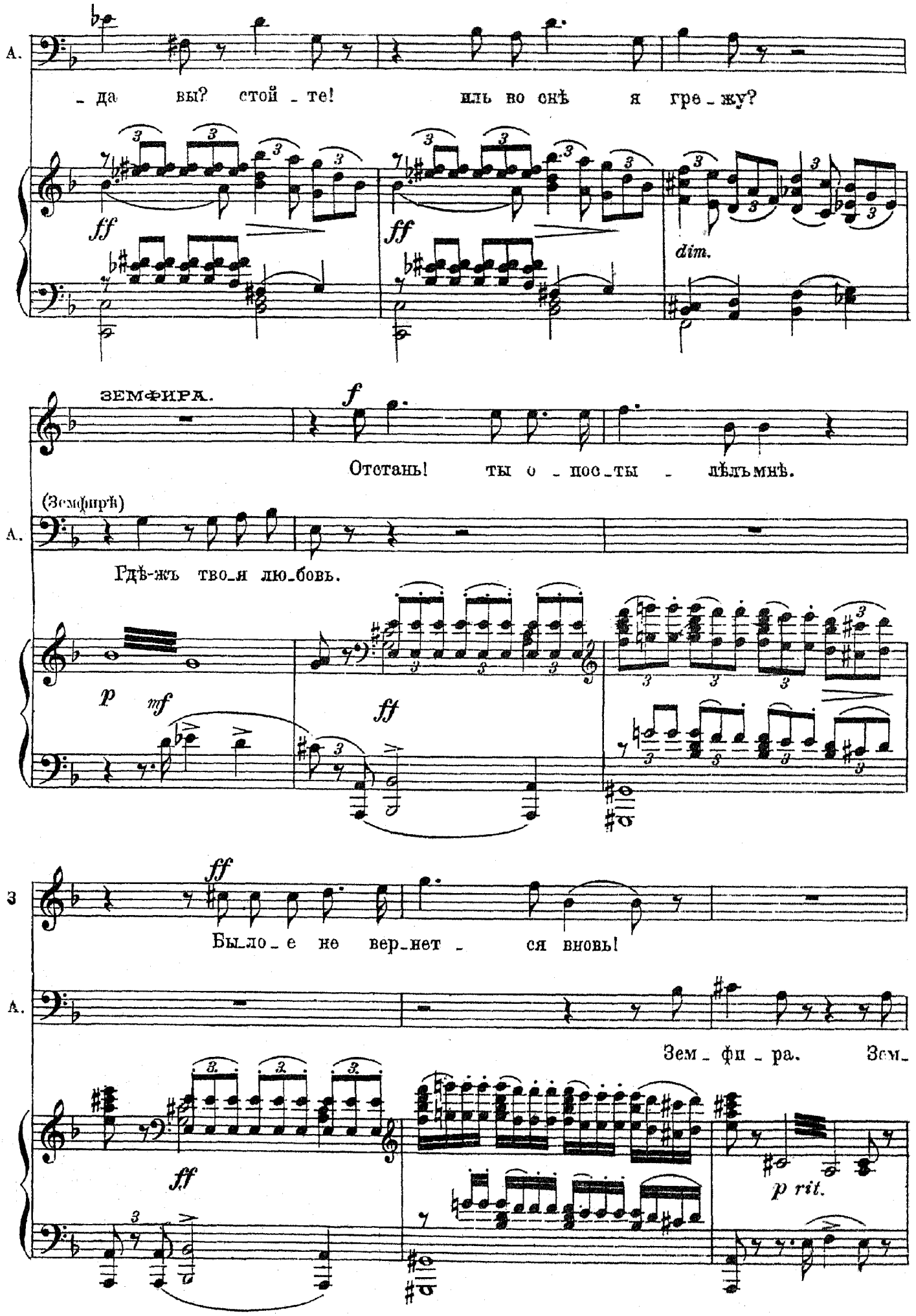
А.
– да вы? стой – те! иль во снѣ я гре – жу?
ff
ff
dim.
ЗЕМФИРА.
f
Отстань! ты о – пос – ты – лѣлъ мнѣ.
(Земфирѣ)
А.
Рдѣ-жъ тво – и лю – бовь.
p
mf
ff
З
ff
Было – е не вер – нет – ся вновь!
А.
Зем – фи – ра. Зем –
ff
p rit.

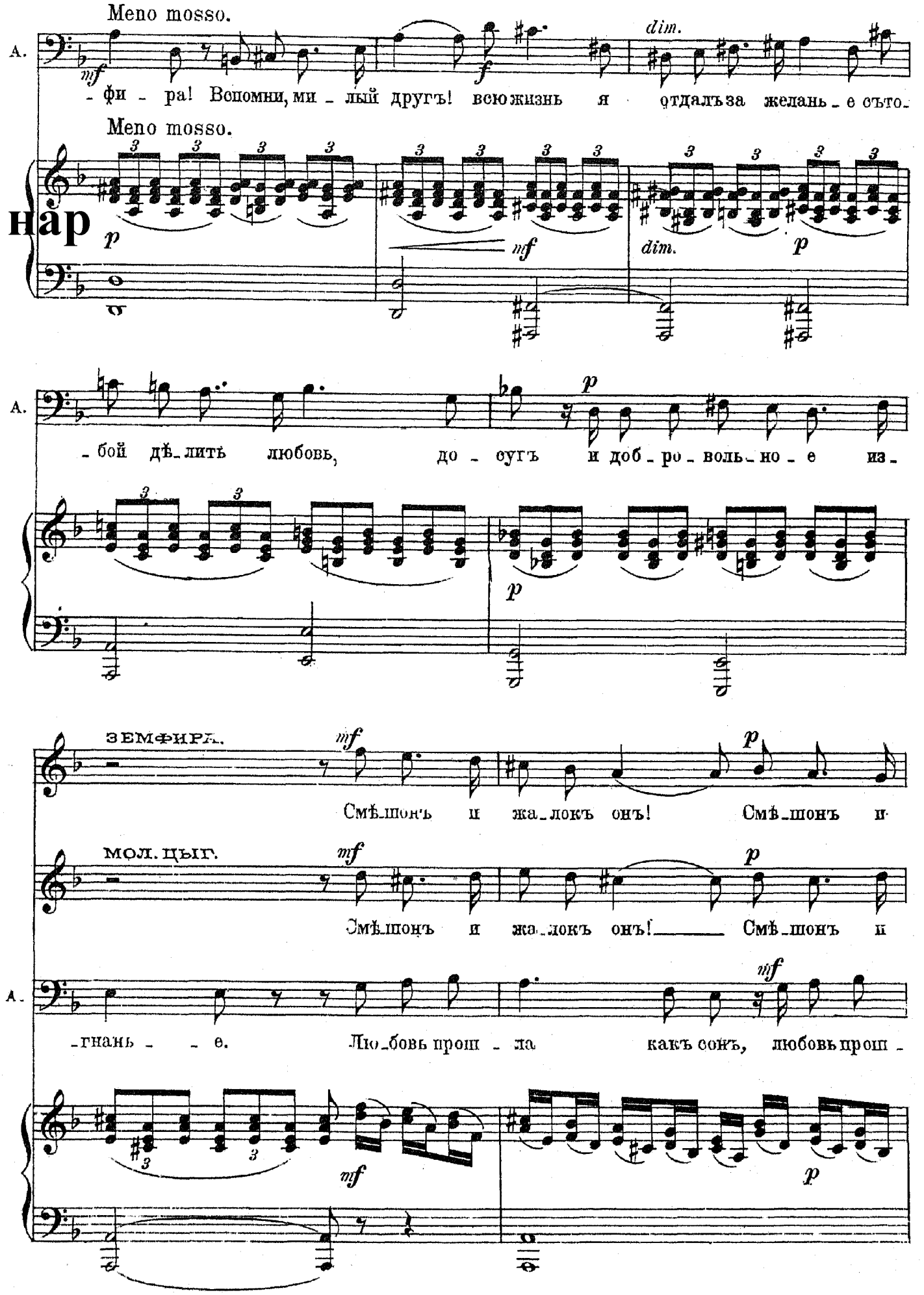
Meno mosso.
А.
mf
f
dim.
-фи - ра! Вспомни, ми - лый другъ! всю жизнь я отдалъ за желань - е съто-
Meno mosso.
нар
p
mf
dim.
p
А.
- бой дѣ - литъ любовь, до - сугъ и доб - ро - воль - но - е из -
p
ЗЕМФИРА.
mf
p
Смѣ - шонъ и жа - локъ онъ! Смѣ - шонъ и
МОЛ. ЦЫГ.
mf
p
Смѣ - шонъ и жа - локъ онъ! Смѣ - шонъ и
А.
mf
- гнань - - е. Лю - бовь прош - ла какъ сонъ, любовь прош -
mf
p

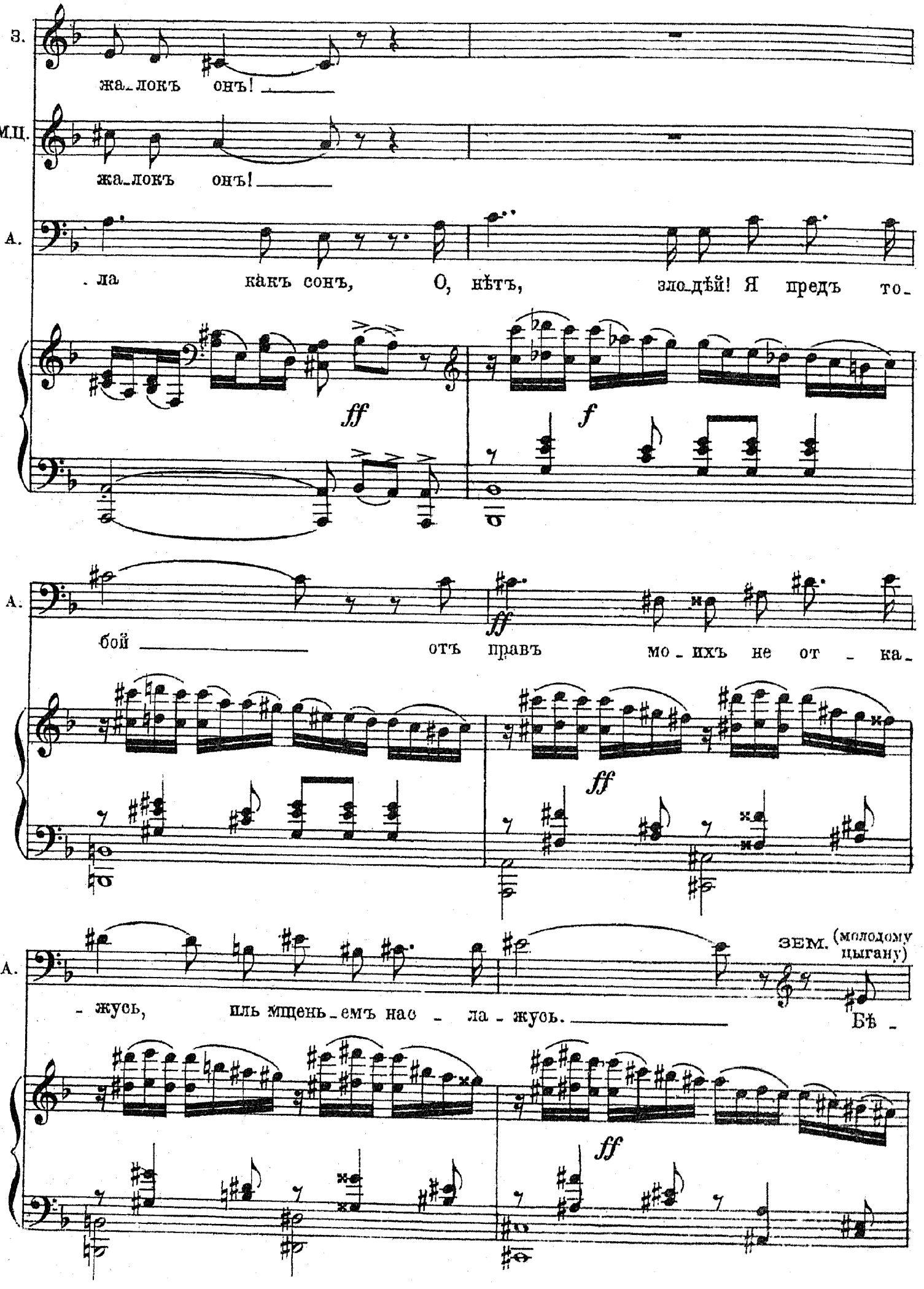
З.
жа_локъ онъ!
М.Ц.
жа_локъ онъ!
А.
ла как̀ъ сонъ, О, нѣтъ, зло_дѣй! Я предъ то_
ff
f
А.
бой отъ правъ мо_ихъ не от_ка_
ff
ff
А.
_жусь, иль мщень_емъ нас_ла_жусь.
ЗЕМ. (молодому цыгану)
Бѣ_
ff

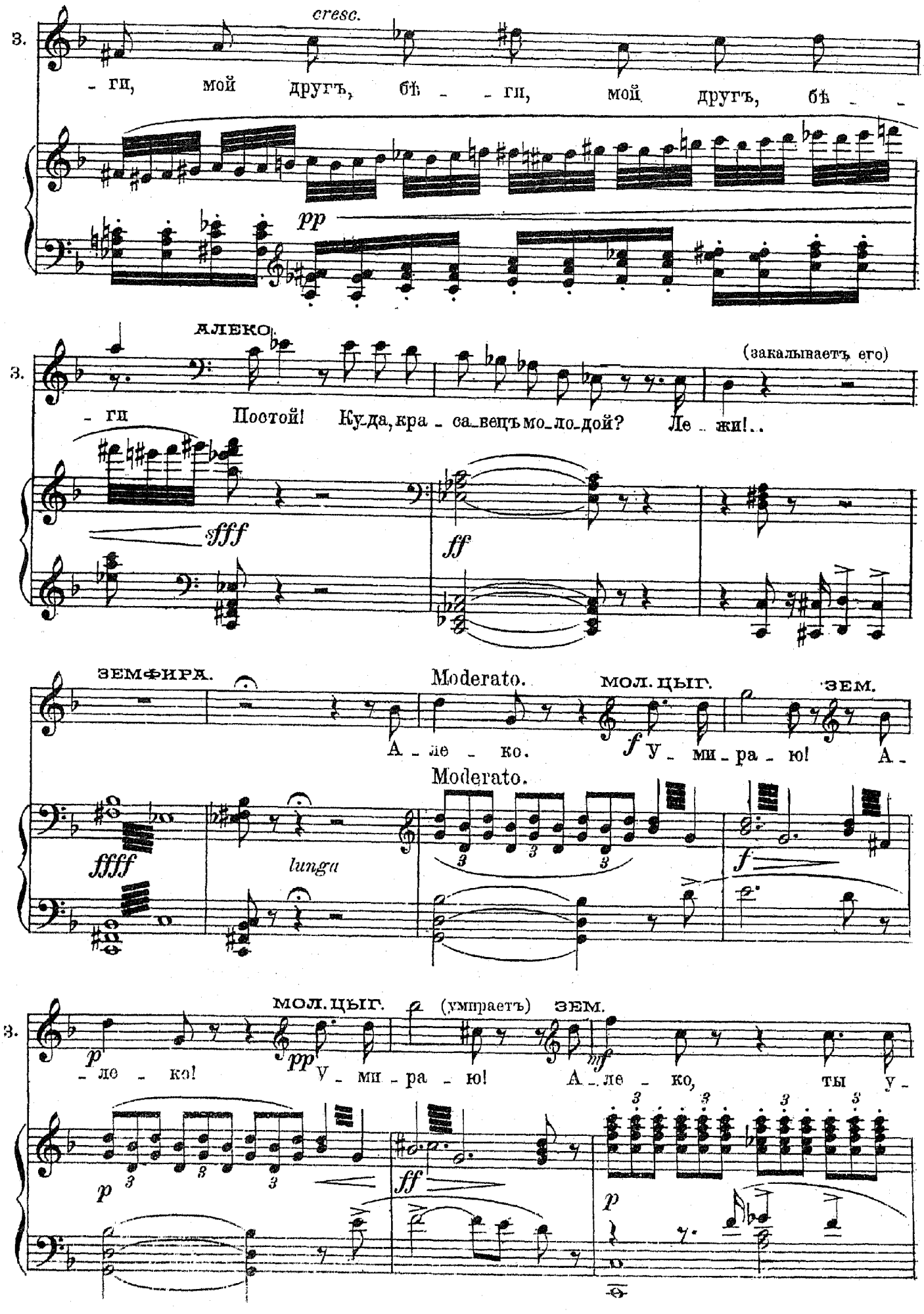
3.
cresc.
- ги, мой другъ, бѣ - - ги, мой другъ, бѣ - -
pp
3.
АЛЕКО.
(закалываетъ его)
- ги Постой! Ку-да, кра - са-вецъ мо-ло-дой? Ле - жи!..
sfff
ff
ЗЕМФИРА.
Moderato.
МОЛ. ЦЫГ.
ЗЕМ.
А - ле - ко.
f У - ми - ра - ю! А -
Moderato.
ffff
lunga
f
3.
МОЛ. ЦЫГ.
(умираетъ)
ЗЕМ.
p
- ле - ко!
pp У - ми - ра - ю!
mf А - ле - ко, ты у -
p
ff
p

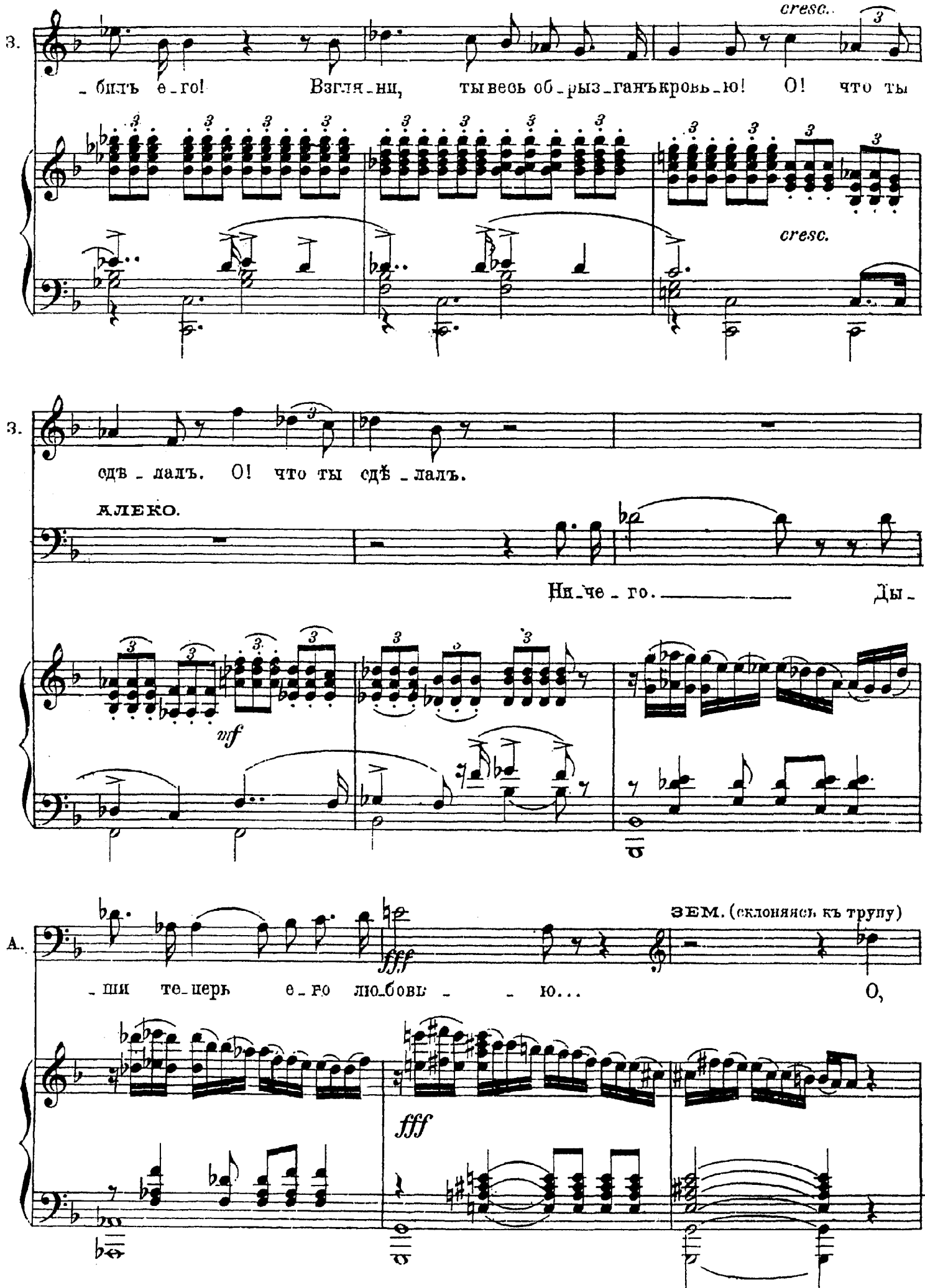
З.
cresc.
_ билъ е_го! Взгля_ни, ты весь об_рыз_ганъ кровь_ю! О! что ты
cresc.
З.
сдѣ_лалъ. О! что ты сдѣ_лалъ.
АЛЕКО.
Ни_че_го. Ды_
mf
А.
ЗЕМ. (склоняясь къ трупу)
fff
_ши те_перь е_го лю_бовь _ _ ю... О,
fff

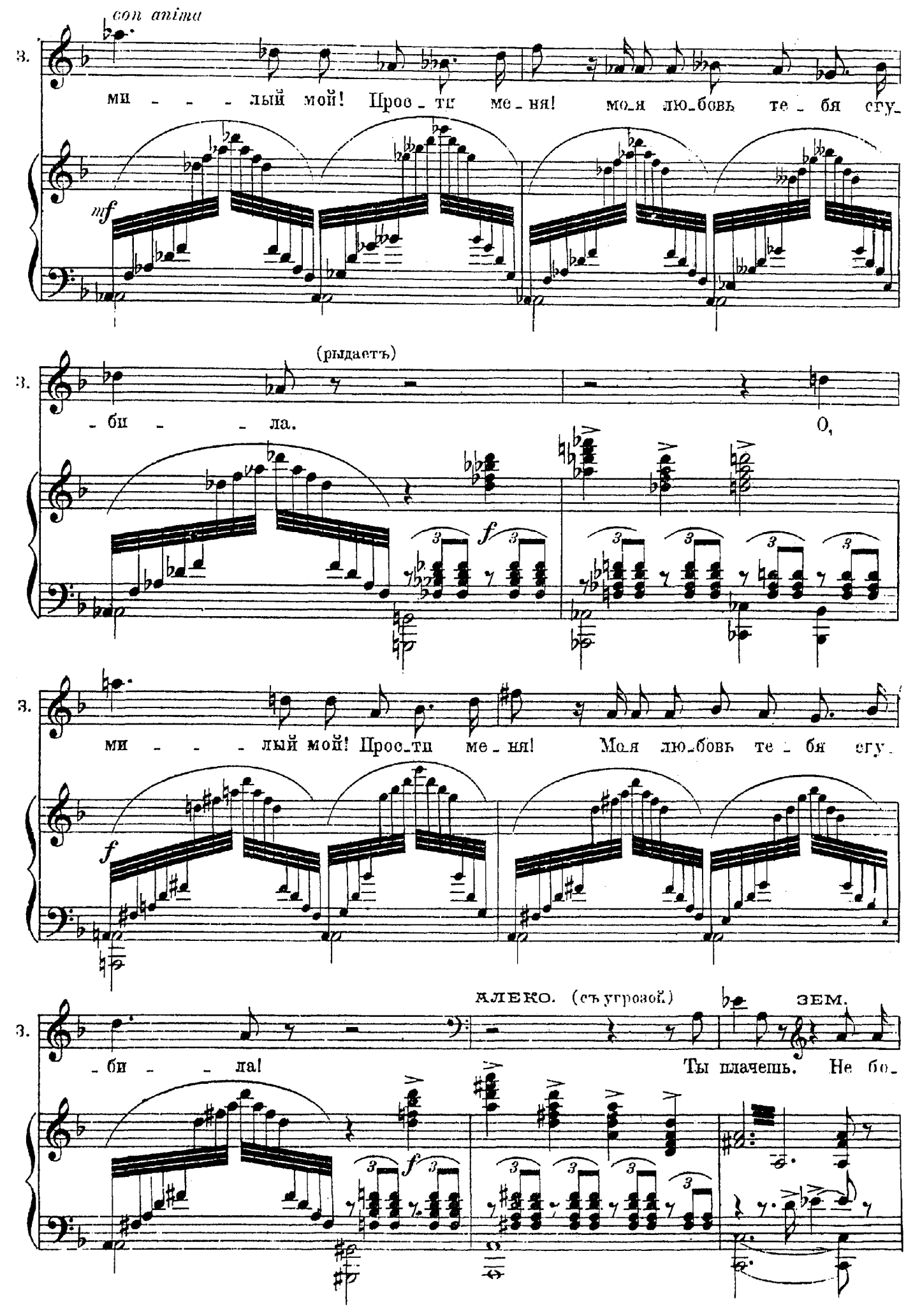
con anima
З.
ми - - - лый мой! Прос - ти ме - ня! моя лю - бовь те - бя сгу -
mf
(рыдаетъ)
З.
- би - - ла. О,
f
З.
ми - - - лый мой! Прос - ти ме - ня! Моя лю - бовь те - бя сгу -
f
АЛЕКО. (съ угрозой)
ЗЕМ.
З.
- би - - ла! Ты плачешь. Не бо -
f

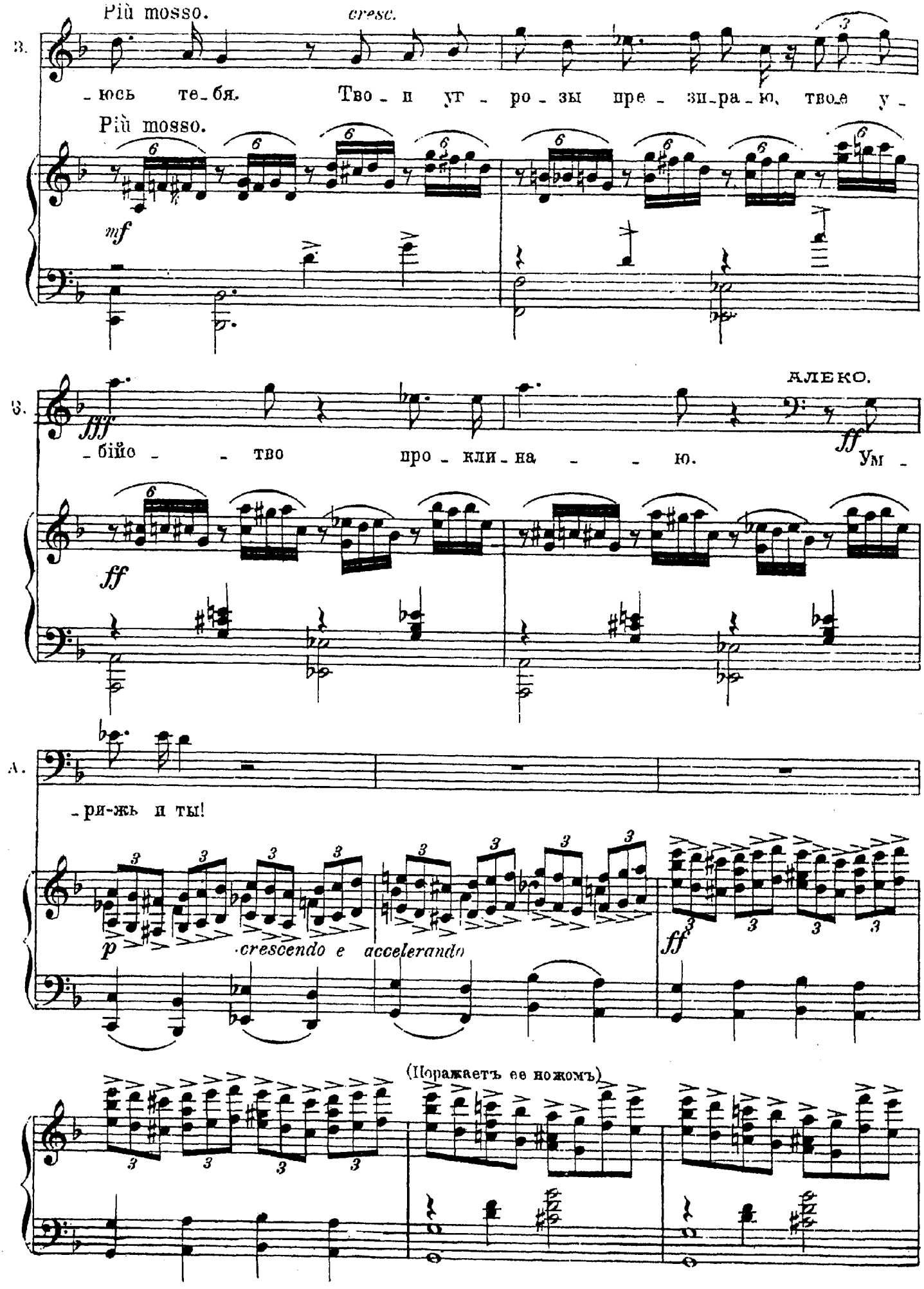
Più mosso.
cresc.
З.
-юсь те-бя. Тво-и ут-ро-зы пре-зи-ра-ю, твоё у-
Più mosso.
mf
АЛЕКО.
-бійо- -тво про-кли-на- -ю. Ум-
fff
ff
А.
-ри-жь и ты!
p
crescendo e accelerando
ff
(Поражаетъ ее ножомъ)

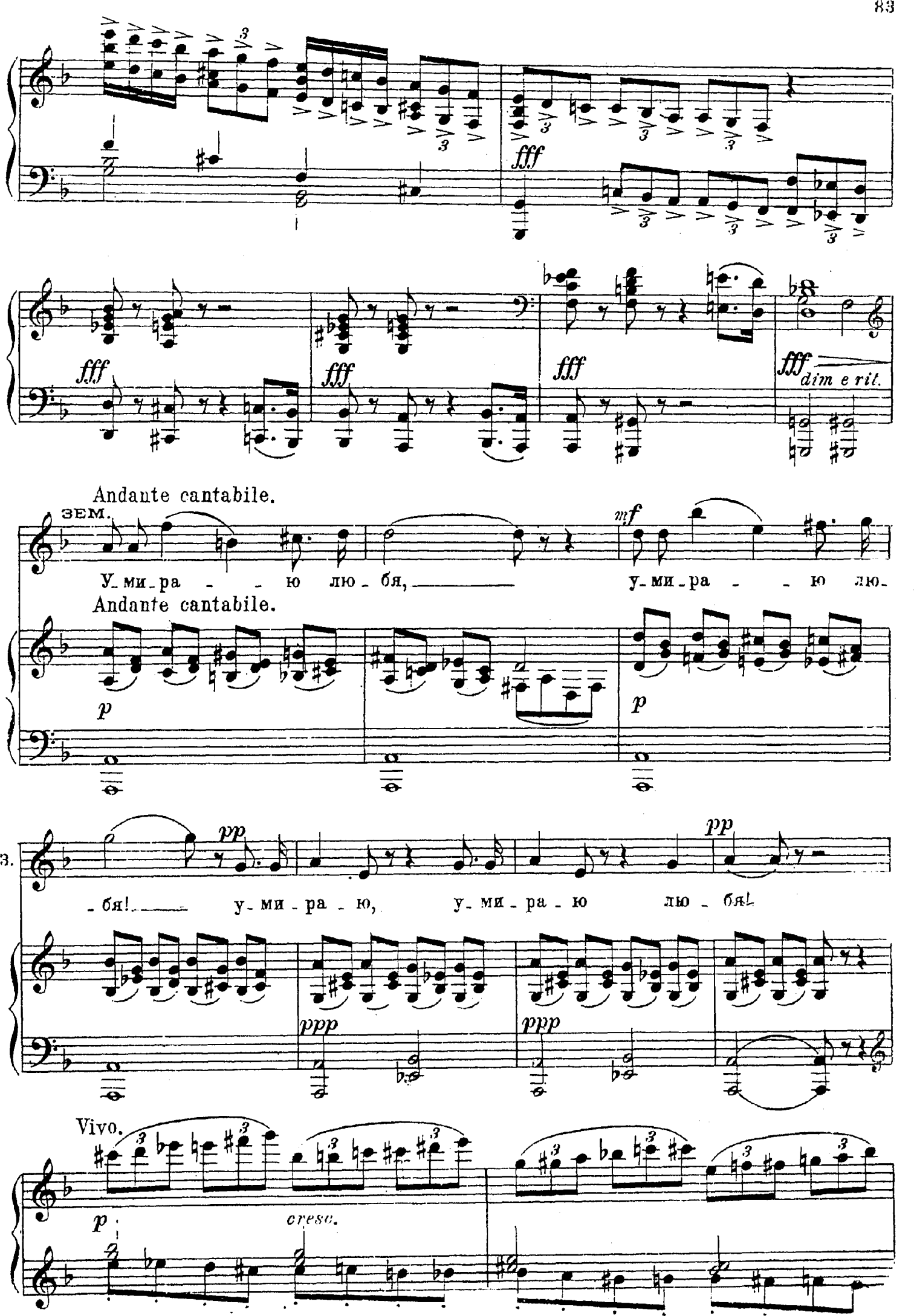
fff
fff
fff
fff
fff
dim e rit.
Andante cantabile.
ЗЕМ.
mf
У_ми_ра_ _ _ ю лю_бя, _____ у_ми_ра_ _ _ ю лю_
Andante cantabile.
p
p
pp
pp
_бя! _____ у_ми_ра_ю, у_ми_ра_ю лю_бя!
ppp
ppp
Vivo.
p
cresc.

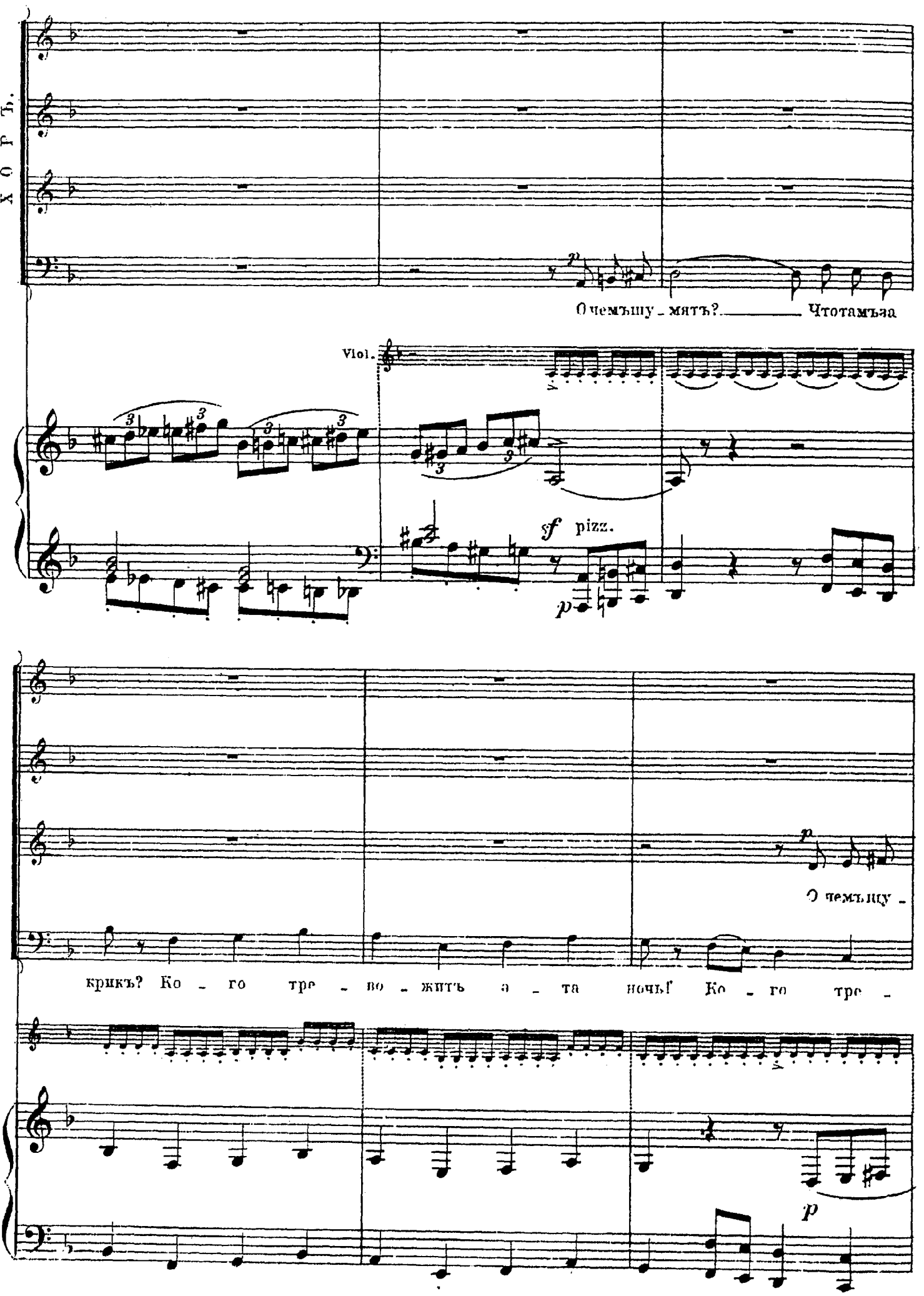
ХОРЪ.
О чемъ шу - мятъ? Что тамъ за
Viol.
sf pizz.
p
О чемъ шу -
крикъ? Ко - го тре - во - житъ за - та ночь! Ко - го тре -
p

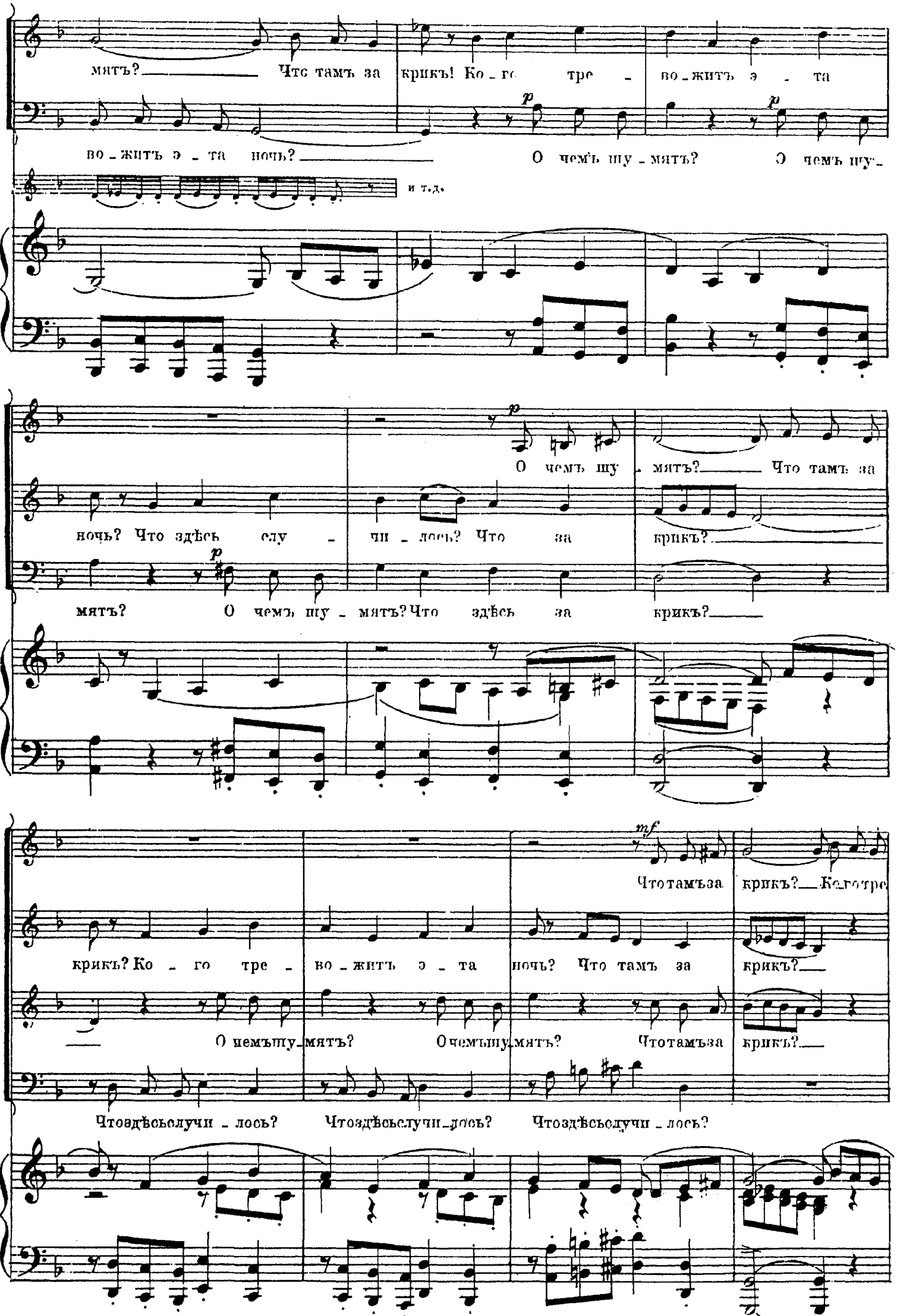
мять? Что тамъ за крикъ! Ко - го тре - во - житъ э - та
во - житъ э - та ночь? О чемъ шу - мять? О чемъ шу -
и т.д.
О чемъ шу - мять? Что тамъ за
ночь? Что здѣсь слу - чи - лось? Что за крикъ?
мять? О чемъ шу - мять? Что здѣсь за крикъ?
Что тамъ за крикъ? Ко - го
крикъ? Ко - го тре - во - житъ э - та ночь? Что тамъ за крикъ?
О чемъ шу - мять? О чемъ шу - мять? Что тамъ за крикъ?
Что здѣсь случи - лось? Что здѣсь случи - лось? Что здѣсь случи - лось?

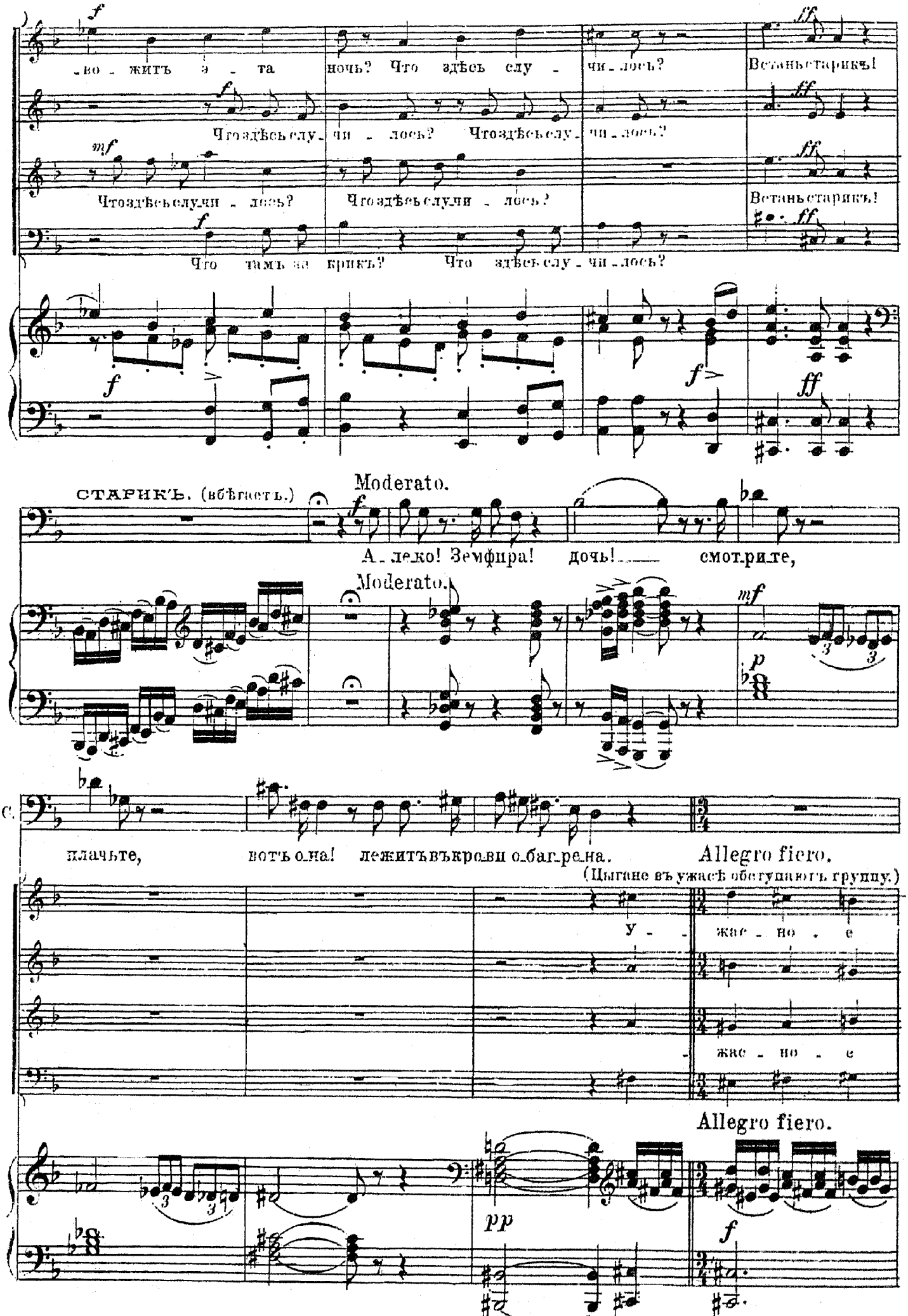
-во - жить э - та ночь? Что здѣсь слу - чи - лось? Встань старикъ!
Что здѣсь слу - чи - лось? Что здѣсь слу - чи - лось?
Что здѣсь случи - лось? Что здѣсь случи - лось? Встань старикъ!
Что тамъ за крикъ? Что здѣсь слу - чи - лось?
СТАРИКЪ. (вбѣгаетъ.)
Moderato.
А - леко! Земфира! дочь! смотрите,
Moderato.
плачьте, вотъ она! лежитъ въ крови обагрена.
Allegro fiero.
(Цыгане въ ужасѣ обступаютъ группу.)
у - жас - но - е
жас - но - е
Allegro fiero.

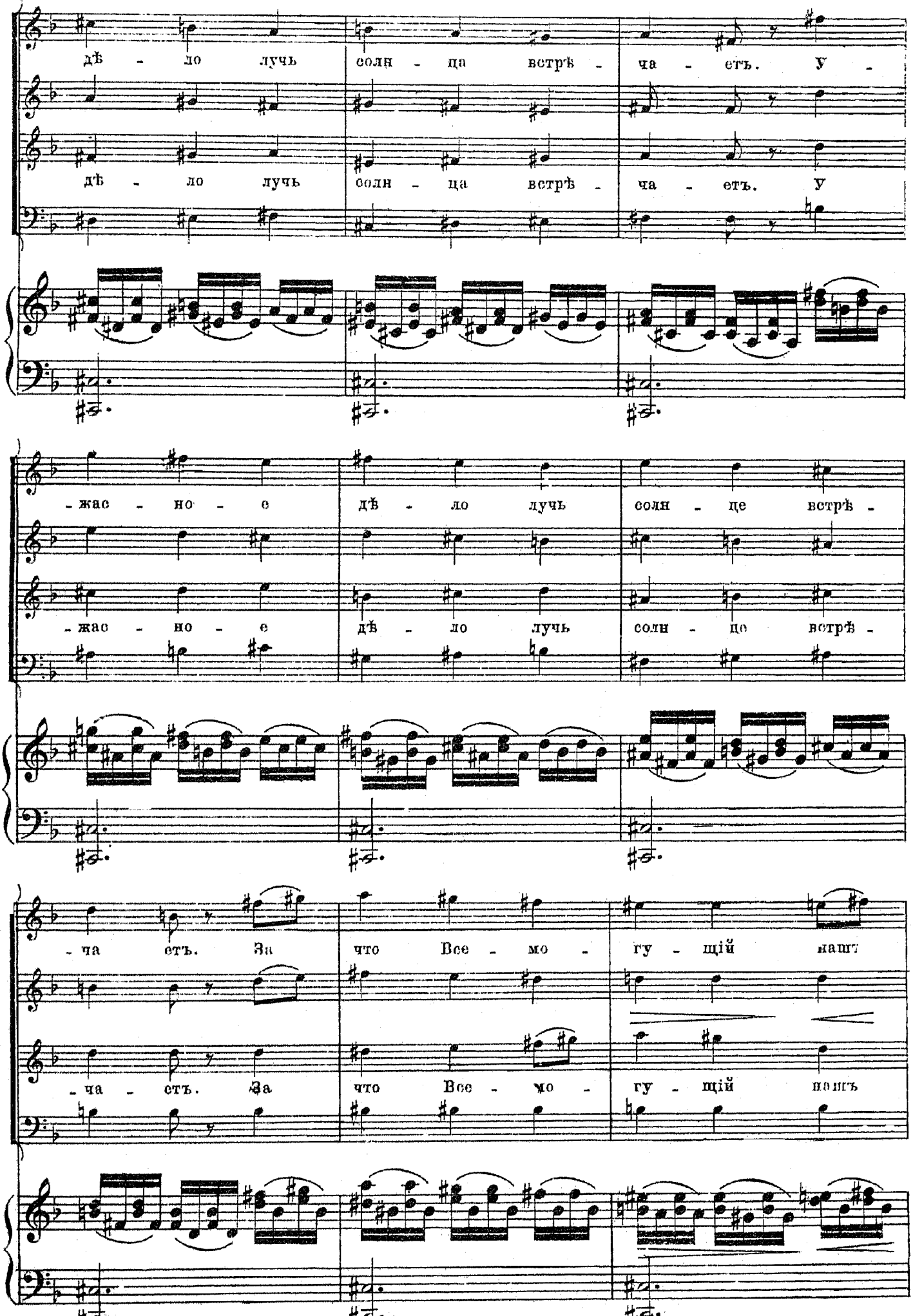
дѣ - ло лучь солн - ца встрѣ - ча - етъ. У -
дѣ - ло лучь солн - ца встрѣ - ча - етъ. У
-жас - но - е дѣ - ло лучь солн - це встрѣ -
-жас - но - е дѣ - ло лучь солн - це встрѣ -
-ча етъ. За что Все - мо - гу - щій нашъ
-ча - етъ. За что Все - мо - гу - щій нашъ

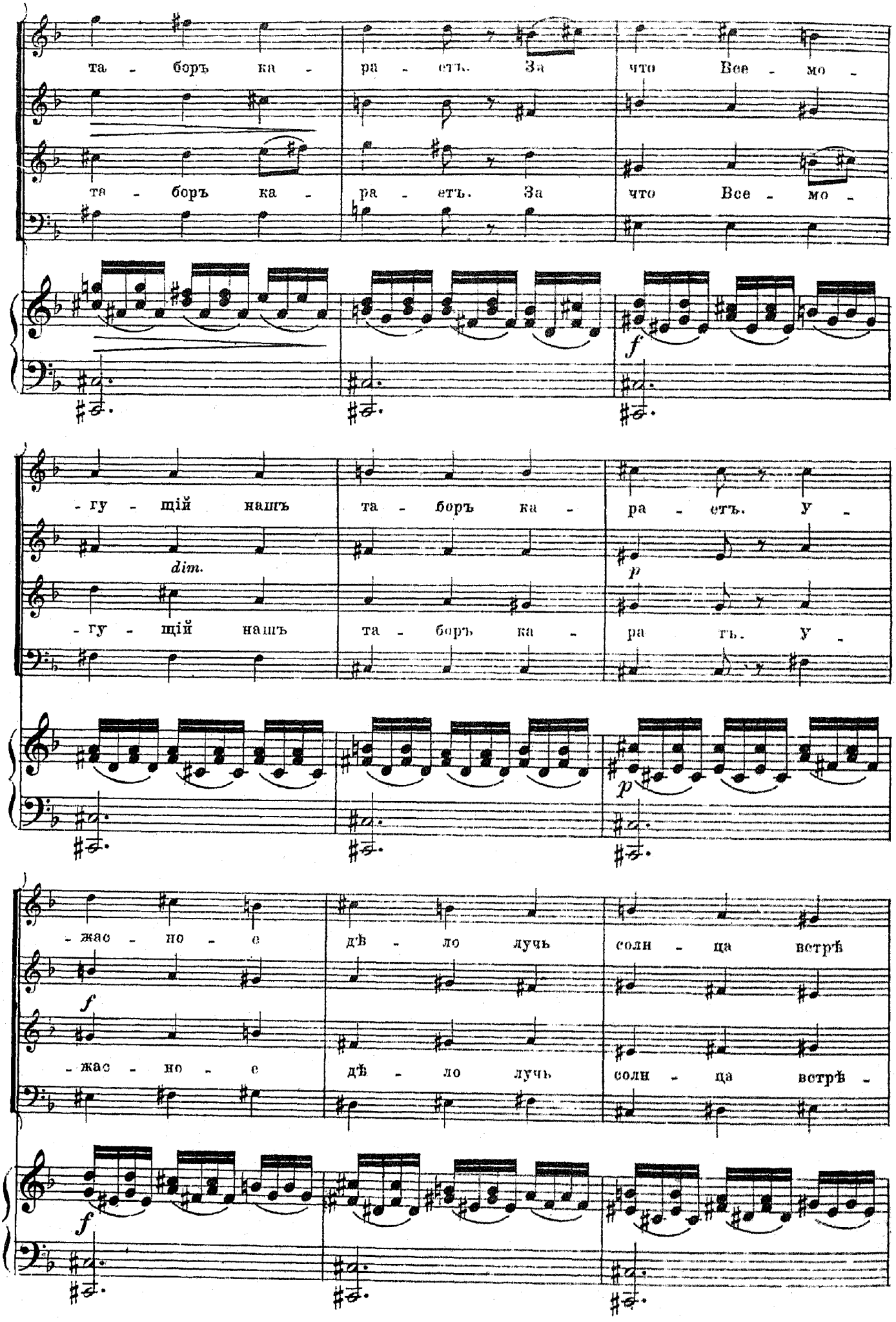
та - боръ ка - ра - етъ. За что Все - мо -
та - боръ ка - ра - етъ. За что Все - мо -
f
- гу - щій нашъ та - боръ ка - ра - етъ. у -
dim.
- гу - щій нашъ та - боръ ка - ра гъ. у -
p
p
- жас - но - е дѣ - ло лучь соли - ца встрѣ
f
- жас - но - е дѣ - ло лучь соли - ца встрѣ -
f

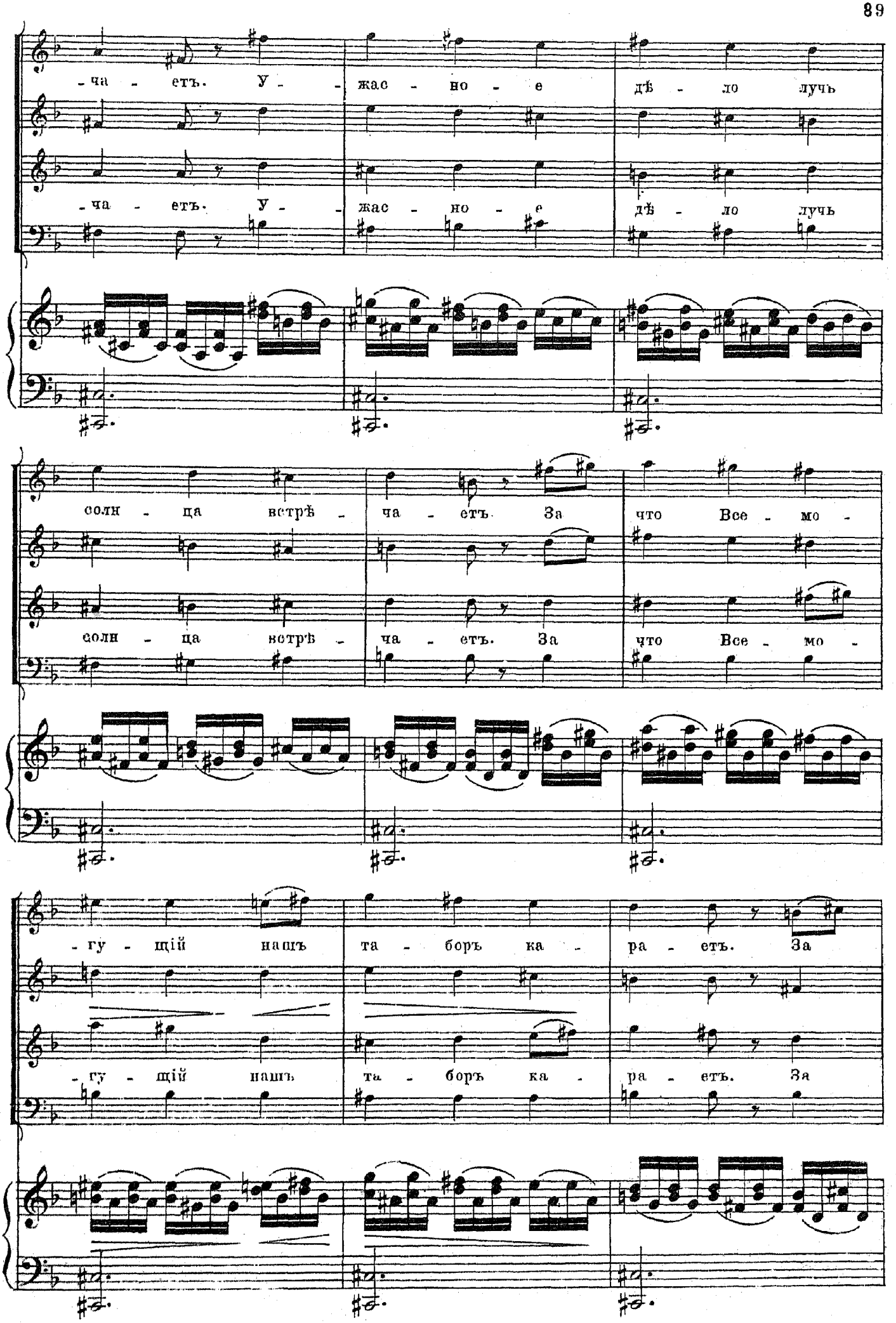
-ча - етъ. У - жас - но - е дѣ - ло лучь
-ча - етъ. У - жас - но - е дѣ - ло лучь
солн - ца встрѣ - ча - етъ. За что Все - мо -
солн - ца встрѣ - ча - етъ. За что Все - мо -
-гу - щій нашъ та - боръ ка - ра - етъ. За
-гу - щій нашъ та - боръ ка - ра - етъ. За

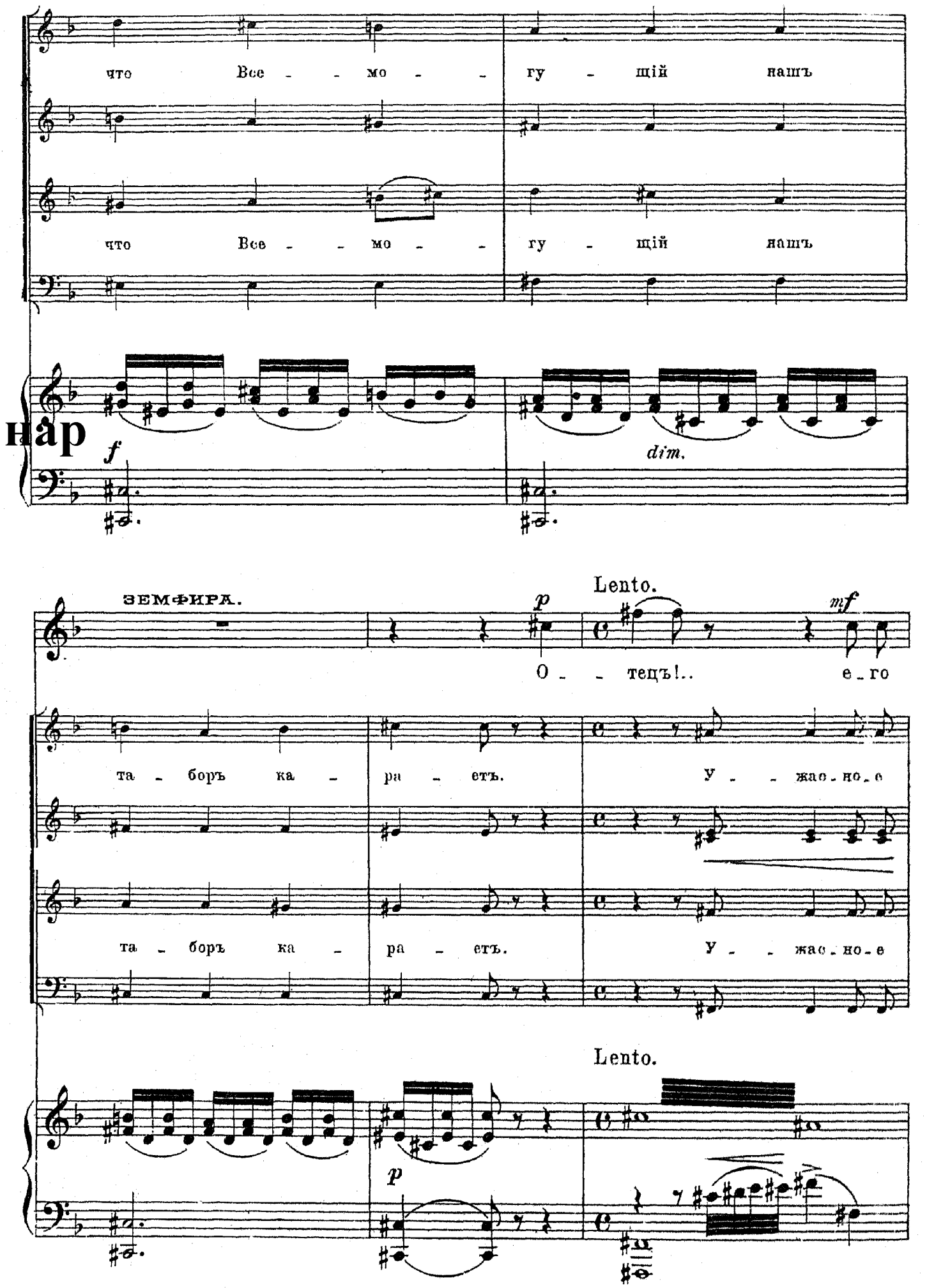
что Все - - мо - - гу - щій нашъ
что Все - - мо - - гу - щій нашъ
нар
f
dim.
ЗЕМФИРА.
Lento.
p
mf
О - - тецъ!.. е - го
та - боръ ка - ра - етъ. У - - жас - но - е
та - боръ ка - ра - етъ. У - - жас - но - е
Lento.
p

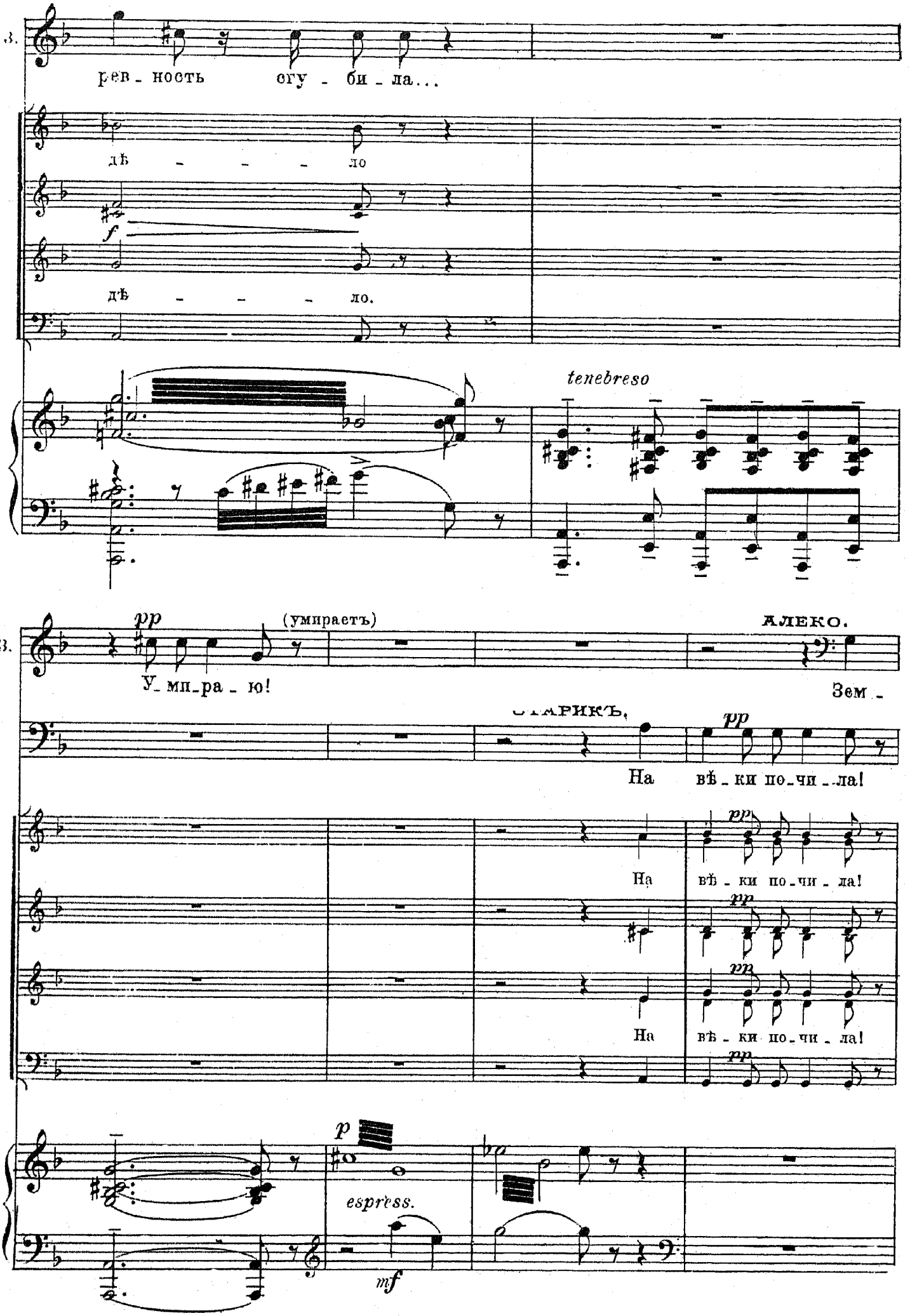
З.
рев_ность огу_би_ла...
дѣ_ло
f
дѣ_ло.
tenebreso
pp
(умираетъ)
У_мп_ра_ю!
АЛЕКО.
Зем_
СТАРИКЪ.
pp
На вѣ_ки по_чи_ла!
На вѣ_ки по_чи_ла!
На вѣ_ки по_чи_ла!
p
espress.
mf

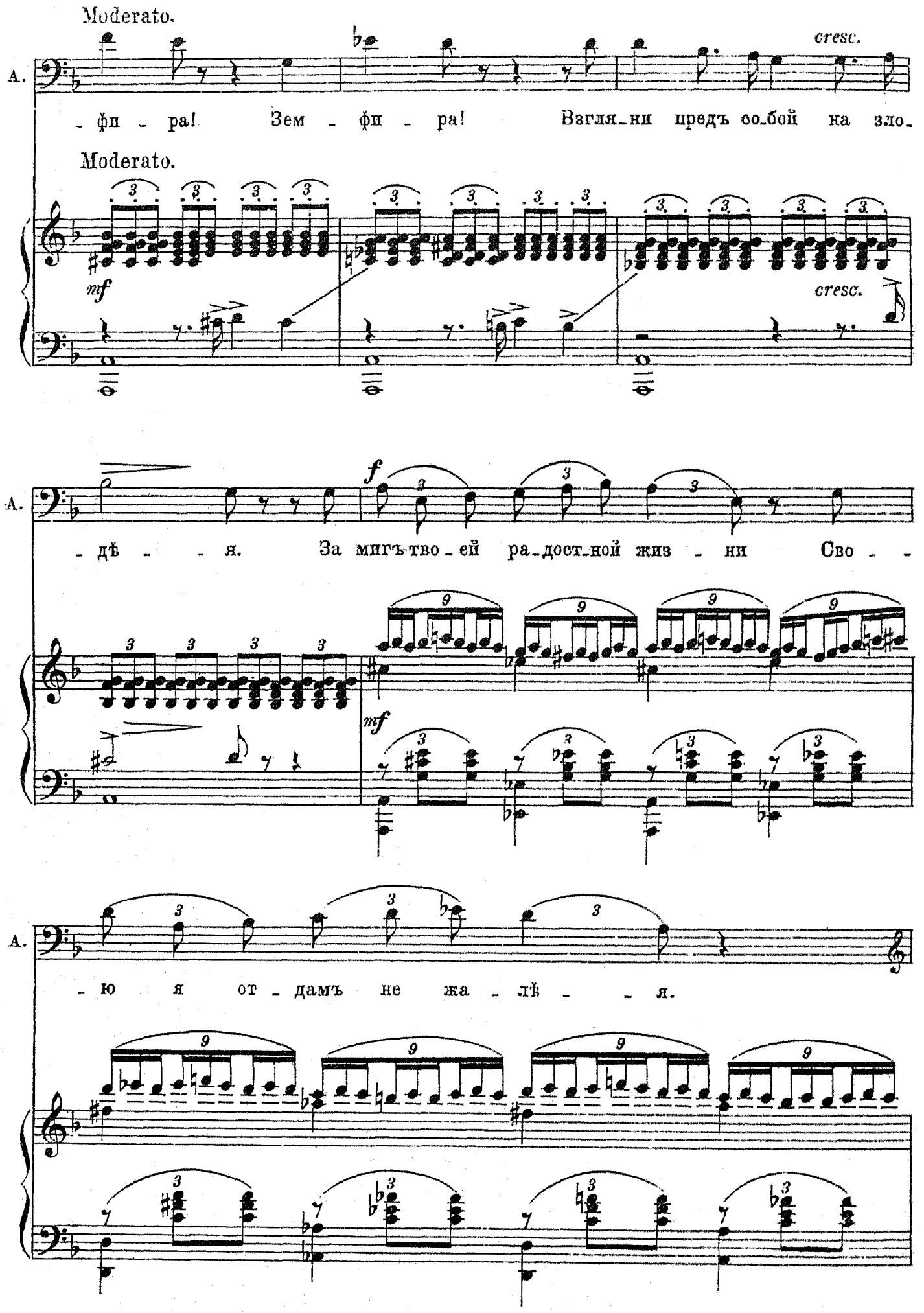
Moderato.
cresc.
А.
- фи - ра! Зем - фи - ра! Взгля-ни предъ собой на зло-
Moderato.
mf
cresc.
f
- дѣ - - я. За мигъ тво-ей ра-дост-ной жиз - ни Сво - -
mf
- ю я от-дамъ не жа - лѣ - - я.

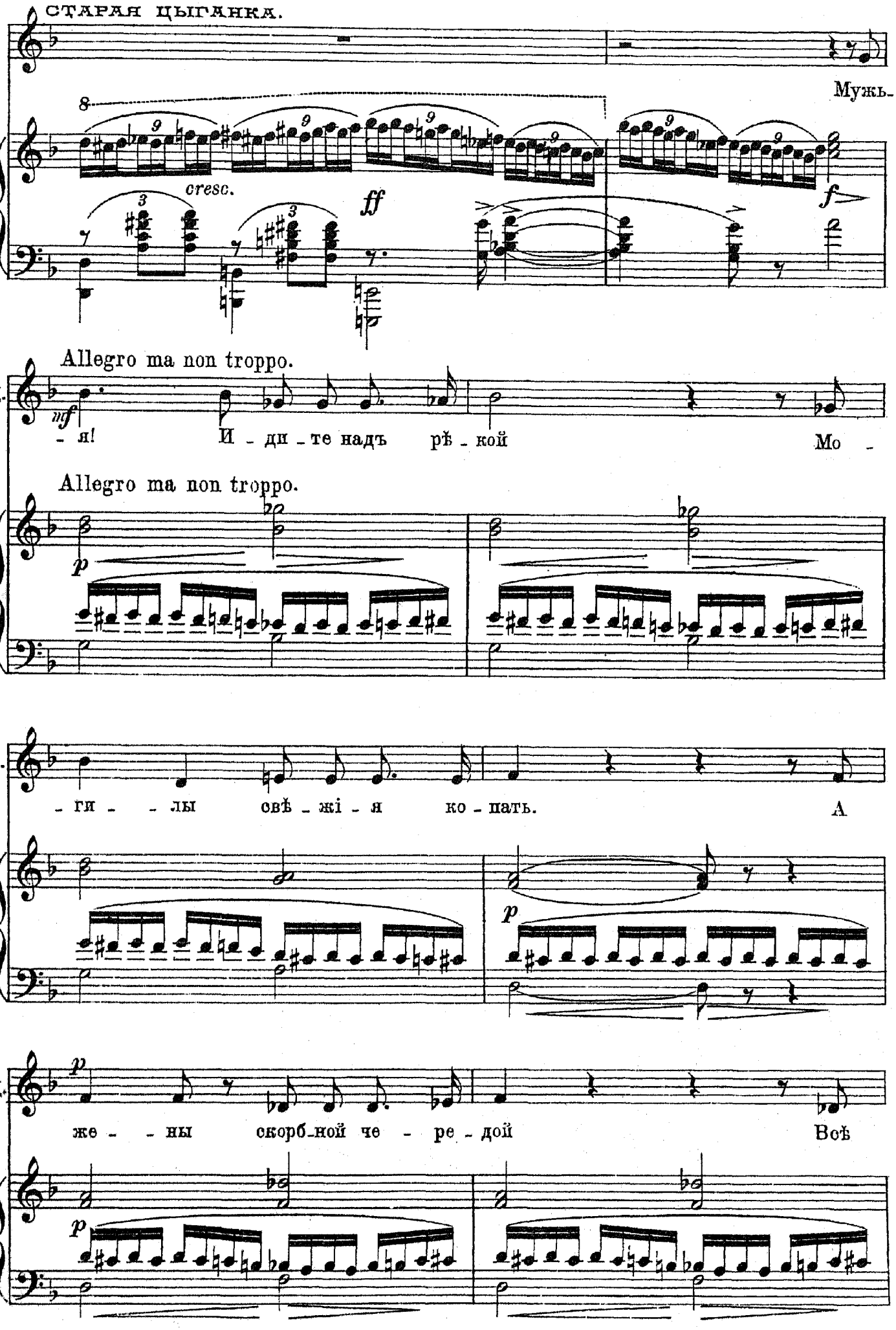
СТАРАЯ ЦЫГАНКА.
Мужь-
cresc.
ff
f
Allegro ma non troppo.
С.Ц.
mf
- я!
И - ди - те надъ рѣ - кой
Мо -
Allegro ma non troppo.
p
С.Ц.
- ги - - лы свѣ - жі - я ко - пать.
А
p
С.Ц.
p
же - - ны скорб-ной че - ре - дой
Всѣ
p

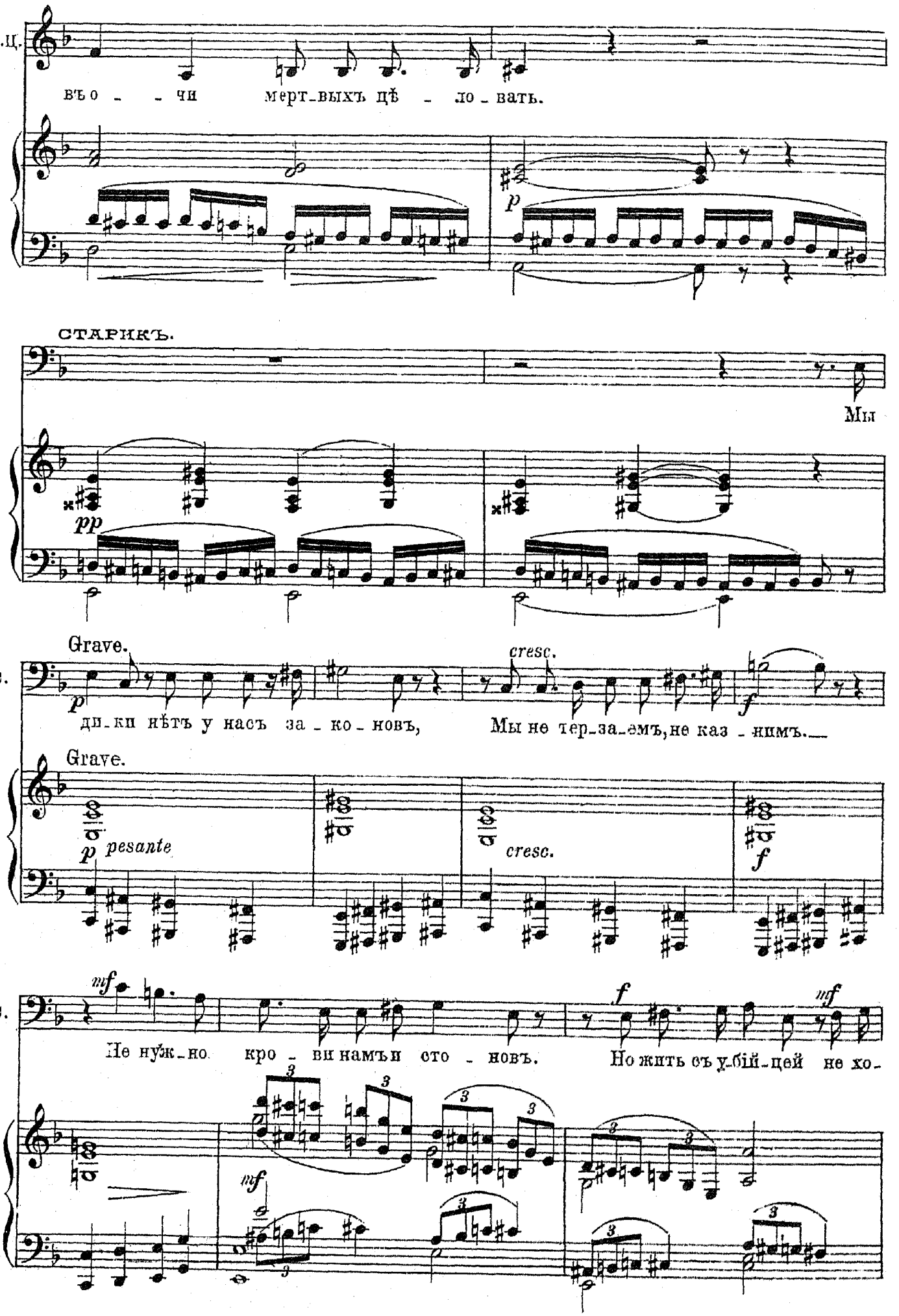
С.Ц.
въ о - - чи мерт-выхъ цѣ - ло-вать.
p
СТАРИКЪ.
Мы
pp
Grave.
С.
p
дп-ки нѣтъ у насъ за - ко - новъ,
cresc.
f
Мы не тер-за-емъ,не каз - нимъ.
Grave.
p pesante
cresc.
f
С.
mf
Не нуж-но кро - ви намъи сто - новъ.
f
mf
Но жить съ у-бій-цей не хо-
mf

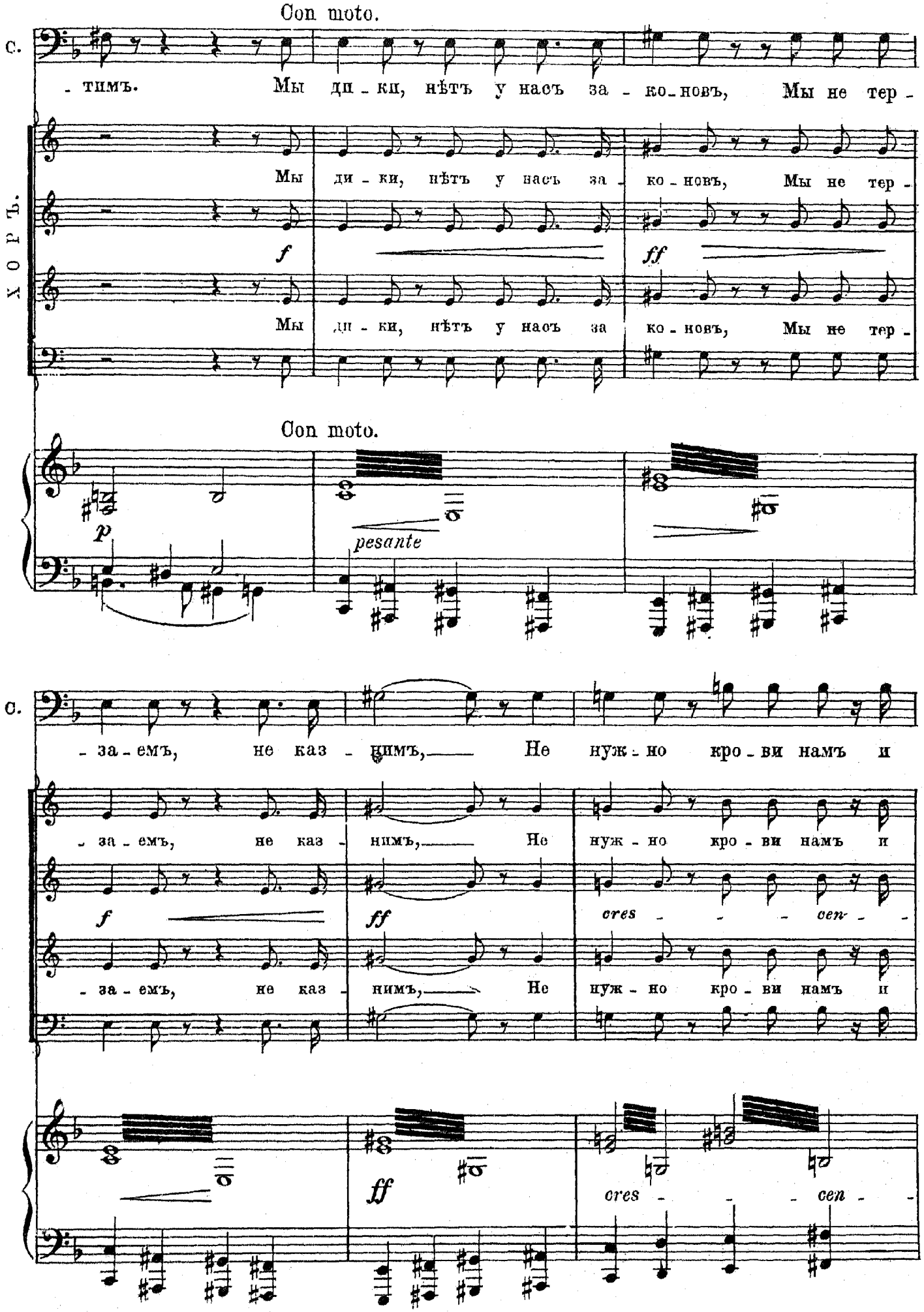
Con moto.
С.
- тимъ. Мы ди - ки, нѣтъ у насъ за - ко - новъ, Мы не тер -
ХОРЪ.
Мы ди - ки, нѣтъ у насъ за - ко - новъ, Мы не тер -
f
ff
Мы ди - ки, нѣтъ у насъ за ко - новъ, Мы не тер -
Con moto.
p
pesante
С.
- за - емъ, не каз - нимъ, Не нуж - но кро - ви намъ и
- за - емъ, не каз - нимъ, Не нуж - но кро - ви намъ и
f
ff
cres - - - cen - -
- за - емъ, не каз - нимъ, Не нуж - но кро - ви намъ и
ff
cres - - - cen - -

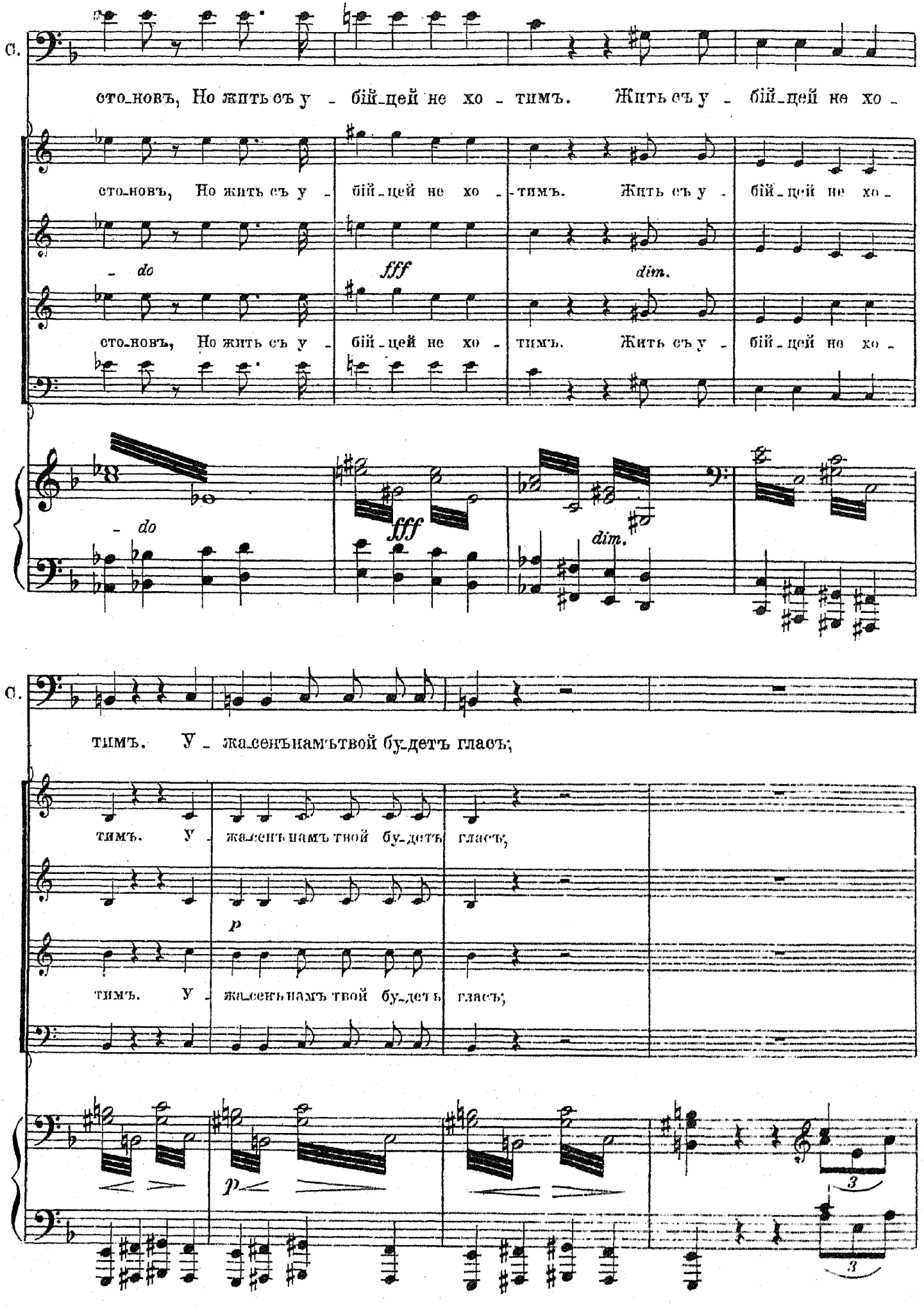
С.
сто_новъ, Но жить съ у - бій_цей не хо - тимъ. Жить съ у - бій_цей не хо -
сто_новъ, Но жить съ у - бій_цей не хо - тимъ. Жить съ у - бій_цей не хо -
- do
fff
dim.
сто_новъ, Но жить съ у - бій_цей не хо - тимъ. Жить съ у - бій_цей не хо -
- do
fff
dim.
С.
тимъ. У - жа_сенъ намъ твой бу_детъ гласъ;
тимъ. У - жа_сенъ намъ твой бу_детъ гласъ;
p
тимъ. У - жа_сенъ намъ твой бу_детъ гласъ;
p
3
3

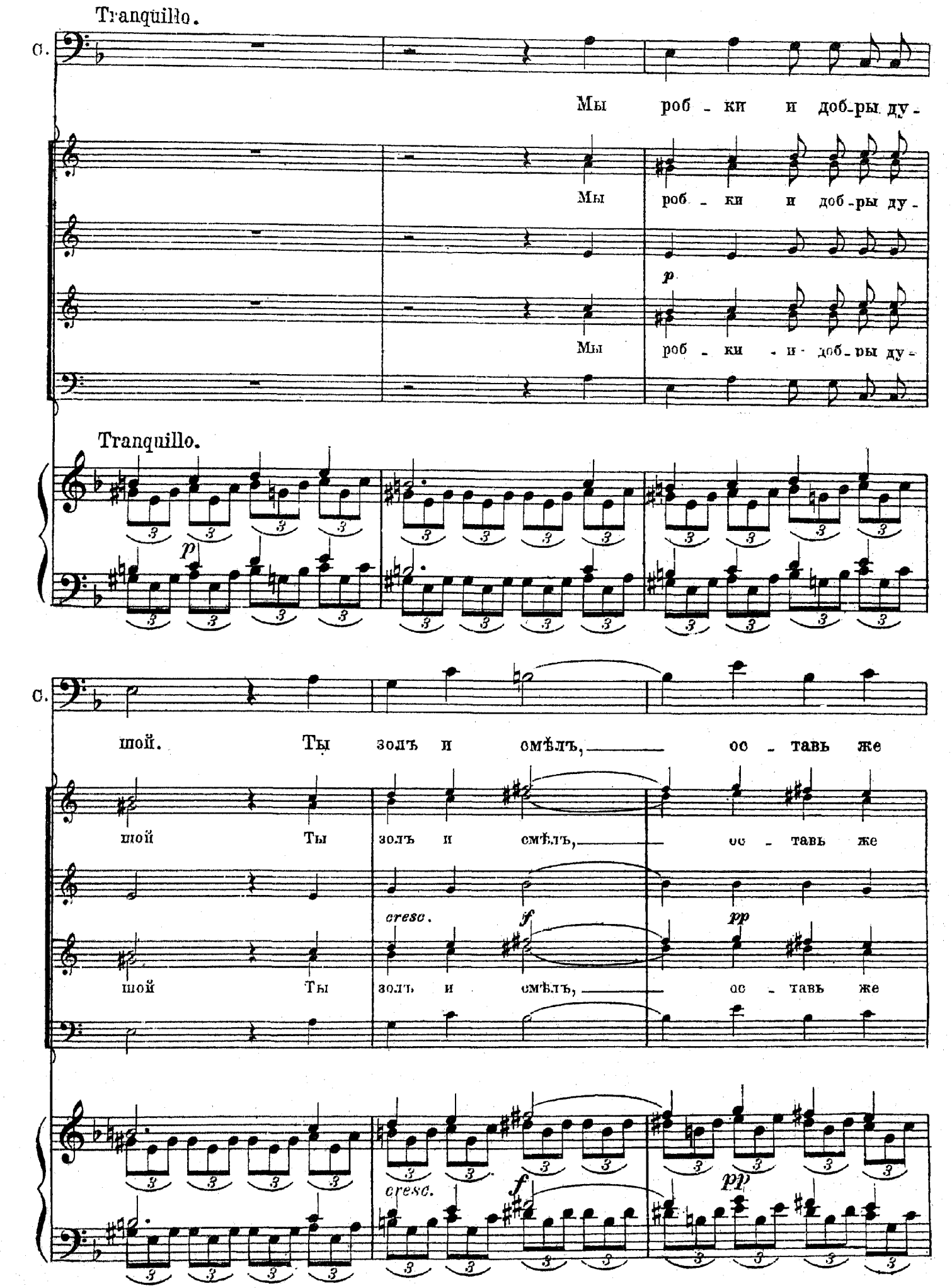
Tranquillo.
С.
Мы роб - ки и доб-ры ду -
Мы роб - ки и доб-ры ду -
p
Мы роб - ки и доб-ры ду -
Tranquillo.
p
С.
шой. Ты золъ и смѣлъ, ос - тавь же
шой Ты золъ и смѣлъ, ос - тавь же
cresc.
f
pp
шой Ты золъ и смѣлъ, ос - тавь же
cresc.
f
pp

Ноты с сайта - www.notarhiv.ru

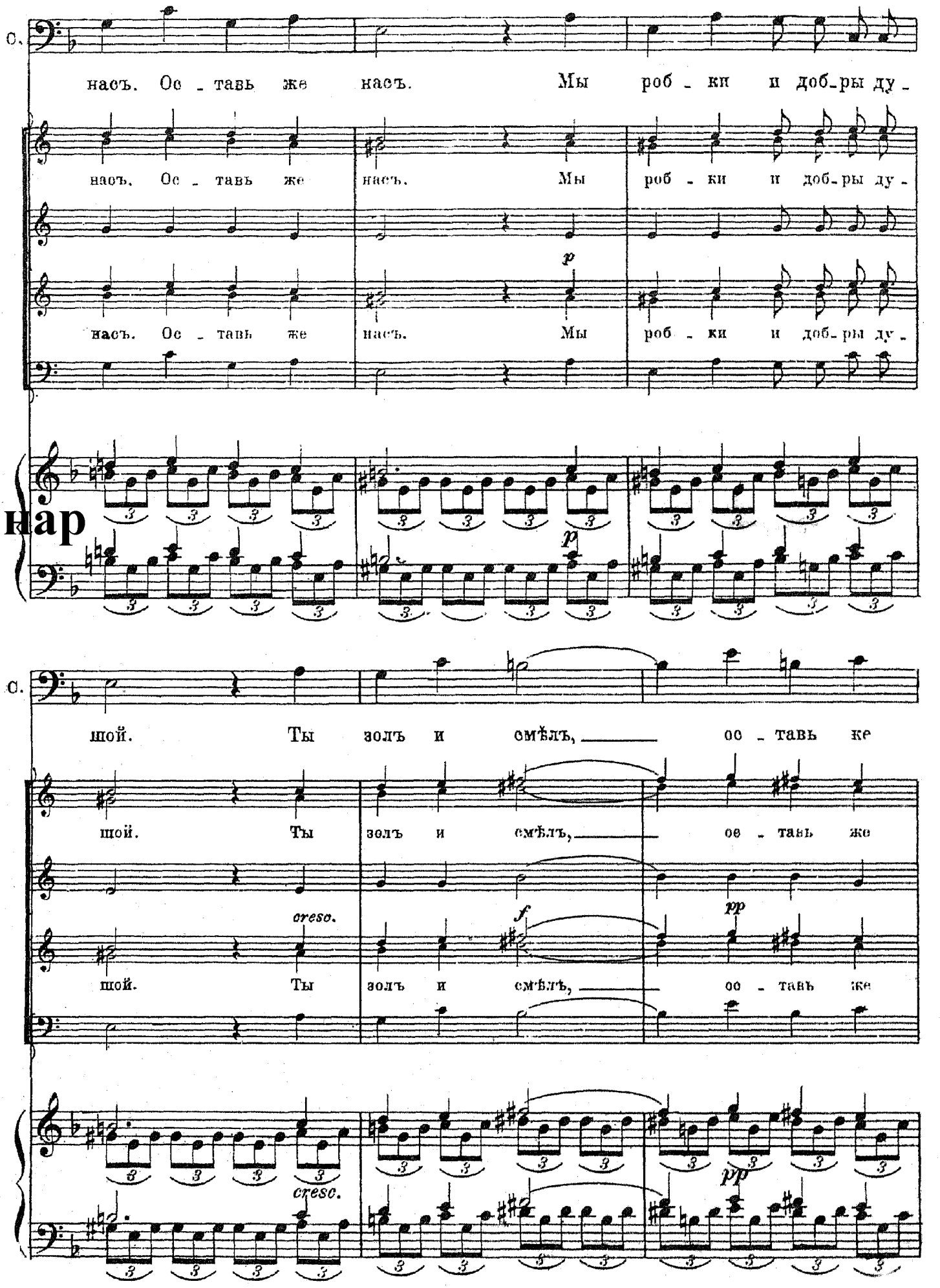

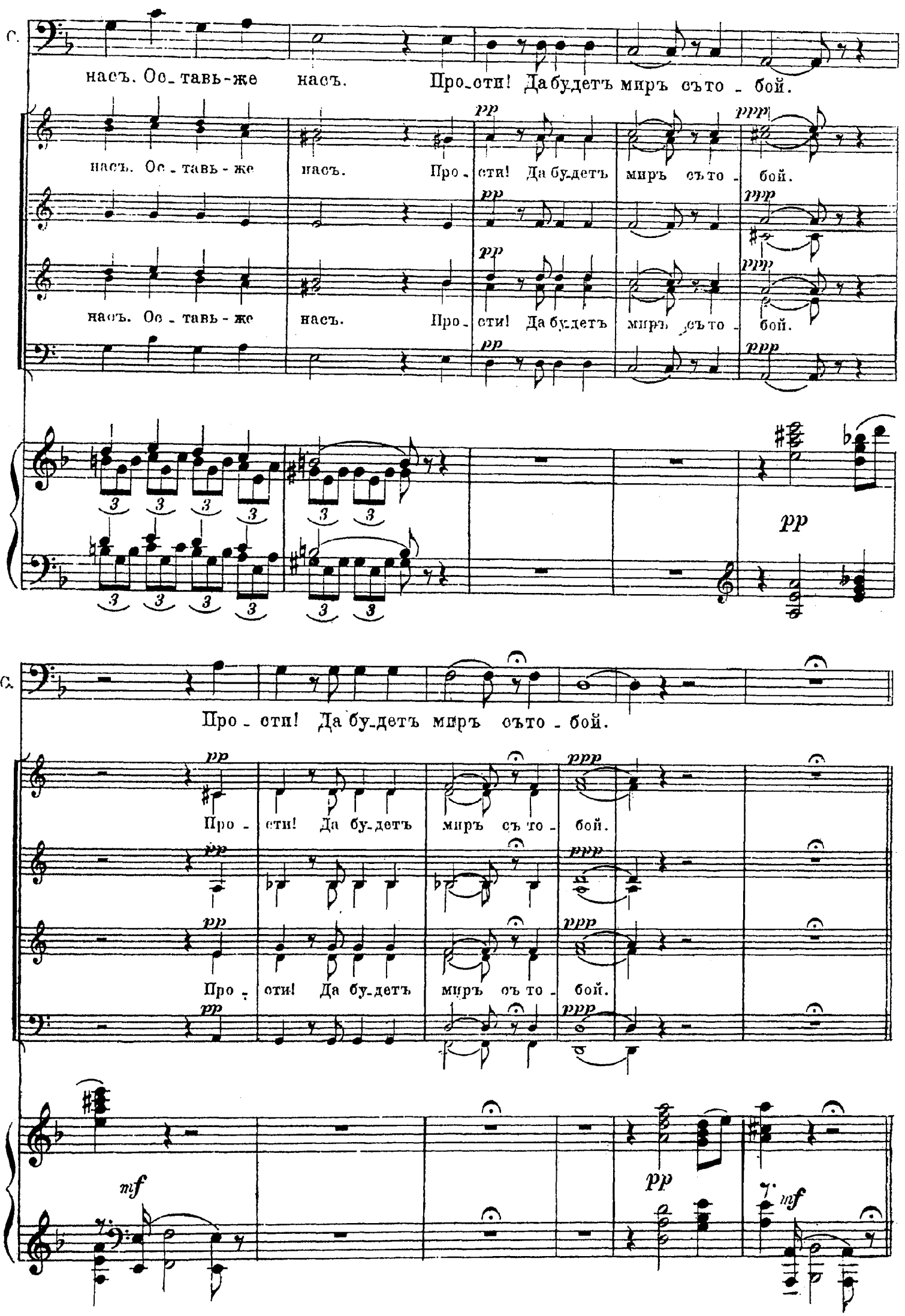
С.
насъ. Ос_тавь-же насъ. Про_сти! Да будетъ миръ съто_бой.
насъ. Ос_тавь-же насъ. Про_сти! Да будетъ миръ съто_бой.
насъ. Ос_тавь-же насъ. Про_сти! Да будетъ миръ съто_бой.
pp
ppp
С.
Про_сти! Да будетъ миръ съто_бой.
Про_сти! Да будетъ миръ съто_бой.
Про_сти! Да будетъ миръ съто_бой.
mf

(Трупы уносятъ.)
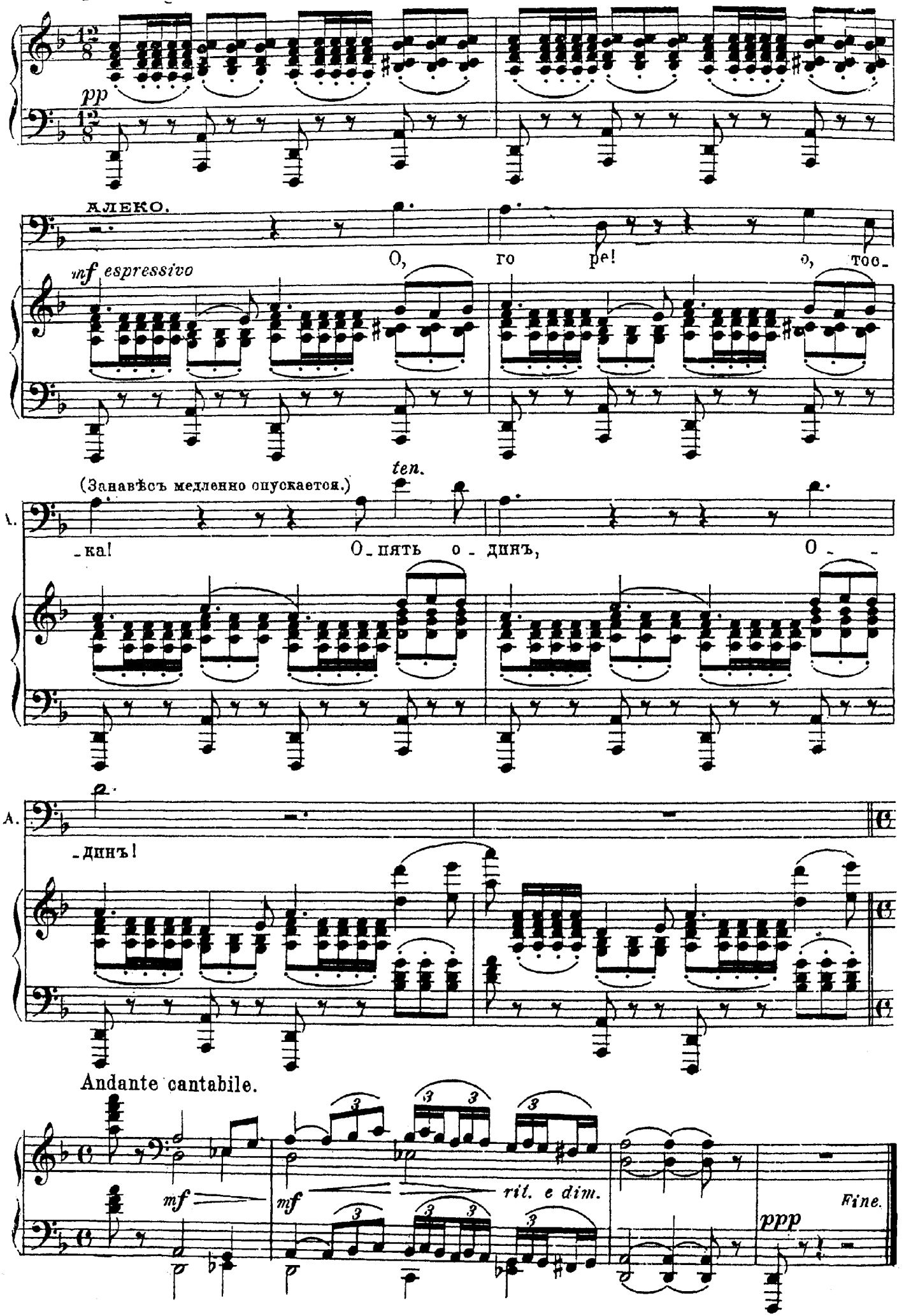
Lento lugubre. Alla marzia funebre.