

Дѣйствующія лица:

Марфа Тимоѣевна Пестова	<i>Контральто.</i>
Марья Дмитріевна Калитина	<i>Меццо-сопран</i>
Лиза, ея дочь	<i>Сопрано.</i>
Леночка, ея дочь	<i>Сопрано.</i>
Калитинъ, ея сынъ	<i>Теноръ.</i>
Федоръ Ивановичъ Лаврецкій	<i>Баритонъ.</i>
Варвара Павловна Лаврецкая, его жена	<i>Сопрано.</i>
Христофоръ Федоровичъ Леммъ	<i>Басъ.</i>
Владиміръ Николаевичъ Пашинъ	<i>Теноръ.</i>
Сергѣй Петровичъ Геденовскій	<i>Басъ.</i>
Шура.	
Катя.	
Петя.	
Лакей.	

Дѣйствіе происходитъ въ 1842 г. въ Орловской губерніи.

Дворянское гнѣздо.

В. Ребиковъ. Op. 55.

ПЕРВОЕ ДѢЙСТВІЕ.

Гостиная дома Калитиныхъ. Прямо стеклянная дверь, ведущая на террасу и въ садъ. Направо и влѣво двѣ двери, ведущія въ сосѣднія комнаты. На диванѣ сидитъ Марія Дмитриевна, рядомъ на креслѣ Геденовскій. Марія Дмитриевна раскладываетъ пасьянсъ. Лиза играетъ на фортепіано. Облокотясь на него, Пашня слушаетъ музыку и смотреть на Лизу. По одну сторону дивана стоитъ высокій, густой трельяжъ, увитый непроницаемой сѣткой зеленого плюща. Весна. Вечеръ.

Adagio.

Piano.

Нар

ЗАНАВѢСЬ.

Poco più mosso.

tando *ritard.* Tempo I. *p*

rallentando

Паншинъ.

Лиза.

mf 3 *p* 3

Что э-то вы и-гра-ли? Э-то со-чи-не-ні-е Лем-ма.

Meno mosso.

Andante.

mf Quatuor. *p*

Fl. *cl. G.*

Паншинъ.

(Смотрить въ ноты.)

3

Ве-щи-ца ми-лень-ка! да-же

Легкомысленно.
Più mosso.

mf

(насмѣшливо)

п. 5

вамъ по-свя-ще-на! И-тро-га-тель-на-я над-пись.

3 3

Читаетъ надпись на нотахъ и потомъ смѣется.

п.

„Сочинено и посвящено двѣицѣ Елизаветѣ Калитиной, моей любезной ученицѣ, ея учителемъ Х. Т. Г. Леммомъ. А внизу: для васъ однихъ!“
Für Sie allein.

Кста-ти, вче-ра я на-пи-салъ но-вый ро-мансъ, сло-ва то-же мо-

1 Andante.

не замѣтилъ смущенія Лизы.

и, е-ще не зна-ю, что изъ э-то-го вы-шло. Хо-

-ти-те, я вамъ спо-ю. Я же-ла-ю знать ва-ше мнѣ-ні-е.

Пан. съ какой то свѣтлой и сладкой улыбкой садится за фортепiano и акомпанируя себѣ поетъ романсъ.)

Марья Дмитріевна.

Радостно. *Vivo.* Ахъ какъ бы те-ре-сно! По-жалуйста. *mf* Слу-шаюсь.

Andante. *Sдержанно.*

Паншинъ.

2 Andante.

PIANO. *mf*

Паншинъ поетъ, четко отдѣляя слова.

Вбѣгаетъ Леночка (дѣвочка

mf

Лу - на плыветъ вы - со - ко на дѣ зем - ле - ю межъ блѣдныхъ

лѣтъ одиннадцати) садится на стулъ у фортепiano и съ благоговѣніемъ слушаетъ Паншина.

п. тучъ, межъ блѣдныхъ тучъ; но движетъ съвышины волной мор - ско - ю волшебный

съ особеннымъ выраженіемъ и силой.

п. лучъ, волшеб - ный лучъ. Мо - ей ду - ши те - бя при - зна - ло

f

Più mosso.

string.

п. мо - ре сво - ей лу - ной, сво - ей лу - ной, и дви - жет - ся и въ ра - до - сти, и въ го - рь

cre - - - - - scen - - - - - do

rall.

p dolce

п. то - бой од - ной, то - бой од - ной. То - ской люб - ви, то - ской лю - де - скихъ стре -

Tempo I.

ff *p*

Тутъ Царшицъ вдохнуть, взгля - нувъ на Лизу.

п. мле - ній ду - ша пол - на, ду - ша пол - на; мнѣ тя же - ло, но ты чуж - да смя -

morendo

pp

п. те - ній, какъ та лу - на, какъ та лу - на.

ff

Лиза.

М Дм. (съ увлечениемъ)

Скромно. Andante. О - чень кра - си - вый мо - тивъ. *Съ восхищениемъ. Allegretto.* Пре - лест - но!

Ob. Fl. Cor. *ff* Tutti. *f*

Гедесоновскій (хладнокровно)

Тупо. Lento. Во - схи - тельно! И по - э - зі - я, и гар - мо - ні - я,

marcato e pesante *f*

М. Дм.

Леммъ.

о - ди - на - ко - во во - схи - тель - ны! *Andante. Весело.* Спой - те е - ще что ни - будь.

f *mf* *Lento.* *mf*

Входитъ Леммъ, медленно и угрюмо, неловко останавливается посреди комнаты и со всеми раскланивается.

Панш. (быстро встопилъ со стула.)

Ахъ! Христо - форъ Фе - до - ро - вичъ!

4 *Lento. Угрюмо.* *Andante. Намъ тиво и свысока.*

p *mf*

Здравствуйте. Я не зналъ, что вы здѣсь. Я бы привасъ ни за что не рѣшил_ся

спѣтьевой романсъ; я зна_ю, вы не о_хотникъ до легкой му_зыка. Я не

Леммъ (угрюмо)

Lento.
Презрительно.
mf

М. Дм.

слушнль. Вы, мось_е Леммъ, хо_ти_те дать у_рокъ му_зыка Ли_зъ?

Andante.
Легко.
mf

Леммъ. М. Дм.

Нѣтъ, Е_лень Михайловнѣ. Ну, чтожъ! пре_красно. Леноч_ка, сту_пай навёрхъ.

Lento. Угрюмо. *Andante. Легко.*
mf

ПАНШИНЪ. Съ легкой усмѣшкой, пренебрежительно.

М. Д.

съ мо-сѣ Ле-момъ. *Allegretto.*
Пренебрежительно. Миѣ толь-ко ч-тосыи-ра-ли ва-шу

Подчеркивал съ усмѣшкой.

П.

пѣ-су, по-свя-щен-ну-ю Е-ли-за-ве-тѣ Ми-хайловнѣ. Пре-

П.

-красная вещь. Вы по-жалуй-ста не думайте, что я не у-мѣю цѣ-

П.

-нить серъ-ез-ну-ю му-зы-ку, на-про-тивъ: о-на и-ног-да бы-

Lento.

Леммъ.

Леммъ покраснѣлъ, кинулъ взглядъ пол-
 ва. етъ скучна, но о-чень поль-зи-тель-на.

Съ досадою.
Andante sostenuto.

mf

ный укора на Лизу и тихо пошелъ къ двери направо.

Леночка и Леммъ ушли.

М. Дм.

Пан. (масмѣшливо.)

По-жалуй-ста, по-вто-ри-те вашъ ро-мансъ. Нѣтъ,

Andante. Легко.

Più vivo. Намѣшливо.

mf

8

Обращаясь къ Лизѣ.

я не же-ла-ю ос-корб-лять слухъ у-че-на-го нѣм-ца. Луч-ше

ci.

Любезно.

Лиза.

Лиза съ укоризной взглянула на Паншина и подошла къ фортепiano.

p
Хо-ро-шо!

вы съи-грайте что-ни-будь.

печально

Andante sostenuto.

Лиза играетъ на фортепiano.

9 *Andante sostenuto.*

Piano *p*

М. Дм. (Гедеоновскому)

p
Нѣтъ ли че-го но-вень-ка-го?

Гедеон.

М. Дм.

Какъ не быть! Да вотъ есть но-вость: Лав-рецкiй при-ѣ-халъ. Не-у-

Геден. М. Дм.

М. Д. *ж*е - ли? Ви - дѣ - ли вы е - го? Ви - дѣ - ль - съ, ве - селъ - съ. А не слы -

Геден.

М. Д. *х*а - ли гдѣ е - го же - на те - перь? Въ Па - ри - жѣ бы - ла.

М. Дм. подымается съ дивана и направляется къ двери ведущей на террасу, за ней слѣдомъ идетъ Геден.

М. Дм.

Э - то у - жае - но, пра - во, О - ди - но по - ло - же - ні - е!

Геден.

М. Д. Какъ онъ пе - ре - но - ситъ! Да - съ, вѣдъ о - на, го - во - рятъ, и съар -

Г. *ти ста ми и съпя ни ста ми, и какъ тамъ по их не му, со льва ми,*

Г. *и со звѣря ми зна комство ве ла; стыдъ по те ря ла.*

М. Дм.

Жаль! вѣдь онъ мнѣ вну чат ный пле мян никъ.

Марія Дм. и Гедеоновскій уходятъ къ террасу.

М. Д. *Придетъ онъ къ намъ? Какъ вы ду ма е те? Замѣтивъ уходъ М. Дм. и Гед., Лиза прерываетъ игру на фортепiano.*

Глаза Лизы, прямо устремленные на Паншина, выражали неудовольствие, губы не улыбались, все лицо было строго, почти печально.

Панш.

Лиза.

Музыкальный блок для Паншина и Лизы. Паншин поет: "Что съва - ми?". Лиза поет: "св печалью". Темп: *Andante sostenuto*. Музыкальные инструменты: Об., Fl., Cl., Cb.

Лиза.

Музыкальный блок для Лизы. Она поет: "За чѣмъ вы го - во - ри - ли Лем - му о по - свя -". Темп: *p*. Музыкальные инструменты: Fl., Ob.

Панш.

Музыкальный блок для Паншина. Он поет: "...ще - ні - и? За чѣмъ вы е - го драз - ни - ли? Ви - но - вать,". Темп: *Più mosso*. Музыкальные инструменты: Об., Fl., Cl., Cb.

Лиза.

Музыкальный блок для Лизы. Она поет: "късло.ву пришло. Вы е - го. о - гор - чи - ли, и ме - ня то - же.". Темп: *Menò mosso*. Музыкальные инструменты: Об., Fl., Cl., Cb.

л. Леммъ бѣд-ный, о-ди-но-кій, у-би-тый че-ло-вѣкъ,

Viol.

Панш. (омутился)

л. и вамъ е-го не жаль? Вы

п. пра-вы, все-му ви-ной мо-я не-об-ду-манность,

12 Più mosso.

Cl. mf Quart.

п. по-е-я ми-ло-сти я про-слыть за э-го-и-ста. Вотъ и

п. *в* ва-шемъ до-мѣ: ма-тушка ва-ша ко мнѣ бла-го-во-лить, о-на та-ка-я

Cl. Ob. Fag.

Едва замѣтная улыбка скользнула по его губамъ.

Лиза.

п. доб-ра-я. Ну, а вы? счи-та-е-тель ме-ня за э-го-и-ста? *Meno mosso.*

13

mf crescendo *mf* *p*

л. Я васъ е-ще ма-ло зна-ю, но я васъ не счи-та-ю за э-го-и-ста; я на-

p *f*

Панш.

л. -про-тивъ, дол-жна бы-ть бла-го-дар-на вамъ. Зна-ю, что вы хо-ти-те ска-зать: *Più mosso.*

mf

p. за но - ты, за кни - ги, ко - то - ры - я я вамъ при - но -

p. - шу. Смы - ю ду - мать, что вы не ску - ча - е - те со мной!

Più vivo.*

p. и что вы не счи - та - е - те ме - ня за дур - но - го че - ло - вь - ка.

The third system continues the vocal line with 'и что вы не счи - та - е - те ме - ня за дур - но - го че - ло - вь - ка.'. It features two triplet markings over the notes 'че - ло - вь - ка.'. The piano accompaniment continues with a similar active texture in the right hand and a bass line in the left hand.

p. *сз увлеченьем* Вы зна - е - те, кто ме - ня привле -

14 Più mosso.

п. ка-етъ сюда. Вы зна-е-те, за-чѣмъ я без-пре-

п. -стан-но въ-жу въдомъвашъ. Къ че-

cre-scen do e ac-cel-eran-do

Паншинъ взялъ за руку Лизу. Лиза, слегка приподнявъ брови и краснѣя, глядѣла на полъ, но не отнимала своей руки.

п. -му сло-ва, КОГ-да и такъ все яс-но.

f cre-scen

Входитъ лакей и докладываетъ: „Господинъ Даврецькій прѣѣхали.“

-do e accelerando

(появленіе лакея)

Входитъ Лаврецкій.

Лаврецкій (подходя къ Лизѣ)

mf

Вы ме-ня не у-зна-е-те? А.

15 *Спокойно. Lento.*

л.

я васъ у-зналъ. Да-ромъ что у-же во-семь лѣтъ ми-ну-ло съ тѣхъ поръ, какъ я васъ

л.

ви-дѣлъ въ по-слѣдній разъ. Вы бы-ли тог-да ре-бе-нокъ. Я Лаврецкій.

16

Andante.

Ма-туш-ка ва-ша до-ма? мож-но е-е ви-дѣть?

Andante.

Ли-за.

Più mosso. dolce

Лиза.

Лавр.

Лиза.

Ма-тушка бу-детъ о-чень ра-да. Васъ ка-жет-ся зо-вуть Е-ли-за-ве-той?

p *mf*

Andante. *mf* *p*

Да. Я помню васъ хо-ро-шо; у васъ у-же тог-

p *mf*

Moderato. *mf* *molto*

созвученіемъ

да бы-ло ли-цо, ко-то-ра-го не за-бы-ва-ешь.

Изъ террасы послѣ М. Дм.

f *mf*

Più mosso.

шно входятъ Марія Дм., за ней Гедеоновскій.

(слезливымъ, растянутымъ голосомъ.)

Здравствуйте, здравствуйте, мой милый cousin. Какъ я ра-да васъ ви-дѣть!

mf

17

сентиментально

Лаврецкій (дружелюбно пожалъ ея руку)

М. Дм.

Здравствуйте, мо-я доб-ра-я ку-зи-на, какъ Богъ васъ ми-лу-етъ? Са-ди-тесь,

Andante.

Più mosso.

Спокойно.

сл.

mf

mf

Fac.

М. Д.

до-ро-гой Ое-доръ И-ва-но-вичъ. Ахъ, какъ я ра-да!

М. Д.

По-звольте вамъ пред-ста-вить дочь мо-ю Ли-зу. Я у-же пред-ста-вил-ся.

Лавр.

М. Дм.

любезно 18

Più mosso.

o. mf

М. Дм. Знакомить Лаврецкаго съ Паншинюмъ и Гедеоновскимъ.

Мо-сье Паншинъ. Сер-гѣй Пе-тро-вичъ Ге-де-о-нов-скій. Да са-

М.Д. *ди-тесь же.* **Meno mosso.** *сентиментально* *Гляжу я на васъ, и право глазамъ не вѣрю.*

Ob. Cl. Fag. *mf*

Гедеснѳвскій усѳдся въ уголкѳ, внимательно моргая и съ дѳтскимъ любопытствомъ вытянувъ губы, старается все под- мѳтить, все запомнить. (мечтательно)

М.Д. *Сколько вре-ме-ни мы не ви-да-лись!*

Cl. Ob. Fag.

(Смутилась и торопливо продолжала.)

М.Д. *Вы от-ку-да те-перь? Гдѳ вы о-ста-ви-ли... 19* *To есть я хо-* **Vivo.** **Allegro.**

f *mf*

М.Д. *тѳ-ла сказа-ть... я хо- тѳ-ла ска-затъ, на- долго ли вы къ намъ?* **Andante.**

mf *f*

Лаврецкій.

Я при - ъ халъ изъ Бер - ли - на, и от - пра - вляюсь въ деревню, въ ро -

Andante. Спокойно.

mf

Марья Дмитріевна.

- ят. но, на долго. Вы, ко - нечно, въ Лаврикахъ бу - де - те жить?

20

Più mosso. Сентиментально.

mf

Лаврецкій.

Марья Дмитріевна.

Нѣтъ, я въдру - гу - ю де - ре - вуш - ку ъ - ду. По - ми - луй - те, Федоръ И -

Meno mosso.

Спокойно.

Vivo. Съ удивленіемъ.

Лаврецкій.

- ва - новичъ! У васъ въ Лаврикахъ та - кой чу - де - сный домъ!

21

Спокойно.

Andante.

л. Да, но и вътой де-ре-вушкѣ есть фли-ге-лекъ; а

М. Д. до того смѣшалась, что даже выпрямилась и руки развела, но все время жалостливо глядѣла на Лаврецкаго, значительно вздыхала и уныло покачивала головой.

л. мнѣ по-ка больше ни-че-го не на-до. Э-то

Марфа Тимофеевна.

л. мѣсто для ме-ня те-перь са-мо-е у-доб-но-е А вѣдь э-то

Радостно и оживленно.

22 Allegretto.

cre - scen - do

Марфа Тимофеевна проворно вошла и Лаврецкій еще не успѣлъ подняться со стула, какъ она ужъ обняла его.

м.т. Ое-дя! Ое-дя! Э! да ка-кой же ты сла-вный! По-ста-

cre - scen do e accele - ran - do

М.Т.

-рѣль, а не подур - пѣль. Да что, ру-ки цѣ - лу - ешь!

Памшиня подходит къ Гедесоновскому, говорить съ нимъ и оба уходятъ въ сосѣднюю комнату.

М.Т.

Ты ме-ня са-мо - е цѣ - луй. Ты ум-ни-ца, что при - ѣ-халь.

23

(къ Марьѣ Дмитриевнѣ)

Лаврецкій.

М.Т.

А что, мать мо - я, у - го - сти - ли ли е - го чѣмъ-нибудь? Миѣ ни - че -

Мареа Тимоѣевна.

Л

- го не на - до. Какъ же не на - до; да по - стой, я са - ма пой - ду, по - хло - по -

24

Марья Тимофеевна уходит поспѣшно.

(ушла) Справа входитъ Леммъ. Леммъ издали кланяется Лиза.

M.T.

чу.

25

Мрачно. Lento.

Lamentoso Andante.

Жалобно. Fl.

mf Lugubre.

Ob. Cl.

Лаврецкому и хочетъ уйти. Лиза идетъ поспѣшно ему навстрѣчу и говоритъ съ нимъ около дверей террасы. Лаврецій и

Мо-се Леммъ! Я ви-но-ва-та пе-редъ ва-ми Прости-те ме-ня,

Quat.

Марья Дмитриевна сидятъ на диванѣ и тихо разговариваютъ.

Л.

я съи-гра-ла Пан-ши-ну ва-шу пье-су. Я бы-ла у-вѣ-ре-на, что онъ е-

Леммъ.

Л.

- е о-цѣ-нитъ. Э-то ни-че-го.

Ласково. Andante sostenuto.

л. Но онъ не можетъ по-ни-мать, какъ вы э-то-го не ви-ди-те! Онъ дилле

26 *Оъ презрѣнiемъ.*

(задушевно)

л. - тантъ. Но я не сержусь, э-та пье-са, и

Печально.

(со слезой въ голосѣ)

л. я, мы стары-е ду-ра-ки. Миѣ не-мно-го стыдно,

Лиза умоляюще смотритъ на Лемма. Леммъ.

л. но э-то, ни-че-го. *Piu mosso lamentoso. Жалобно.* Простите ме-ня. *Ласково. Andante.*

27

л. *p* Ни че - го. Ни че - го. *p* Вы добра - я дѣ - ву - шка.

Lento. съ большой нѣжностью и задумчивостью.

л. *p* Вы очень добра - я дѣ - ву - шка.

Largo. съ большой нѣжностью.

pp molto espress. e dolce

-расу. Ихъ видно черезъ стеклян- ную дверь. Они разговариваютъ.

Лаврецкій. *mf*

Ска-жи-те по-жа-луйста, что э-то за го-сподинъ Паншинъ?

(оба ушли) *mf* Съ легкимъ неудовольствіемъ. *Andante.*

Марья Дмитриевна.

mf Онъ чи - новникъ по о - со - бымъ по - ру - че - ні - ямъ при ми - ни - стерствѣ.

28 *Più vivo.*

M.D. *Un charmant garçon!* Я вамъ скажу по се-кре-ту, мой cher cousin; онъ

Più vivo.

f *mf*

M.D. просто безъ ума отъ мо-ей Ли-зы. Что-жь, онъ хо-рошей фа-ми-лі-и,

29 *Più mosso.*

mf *cre* *scen*

M.D. служить пре-кра-сно, у-мень, Камеръ-Юнкеръ!

f *do e acce-lerando* *f* *Набожно. Lento.*

f *Fl. religioso p* *cl.*

M.D. И е-сли бу-детъ на то Бо-жь-я во-ля, я съево-ей сто-ро-ны бу-ду о-чень

mf *mf* *Радостно. f*

Лаврец. съ увлечениемъ.

м.д. *mf*
ра-да. А Ли-за, какъ вамъ о-на по-пра-ви-лась? Ли-за -

Съ восхищеніемъ.
Piu mosso.

30

ff

Леммъ и Лиза входятъ изъ террасы въ гостиную.

Марья Дм.

л. - ве-та Ми-хайлов-на, прекрас-на-я дѣ-вуш-ка! О-на и-граетъ не дурно

Meno mosso.

mf

Леммъ и Лиза идутъ къ фортепіано-

м.д. и да-же по-етъ. Ли-за, спой Фе-доръ И-ва-но-ви-чу что ни-будъ.

Quat.

но. Лиза замѣчая, что Леммъ будетъ ей аккомпанировать, благодарно смотритъ на него. Леммъ садится за фортепіано. Лиза стоитъ возлѣ него.

31 Andante. Очень тихо.

p

Стихи В. А. Жуковского.
(1806 г.)

РОМАНСЪ.

Andante.

PIANO. *mf*

Слыша пѣніе Лизы,

Лиза.

Не пре - кра - сна ли фѣ -

rallentando *p*

Марѣя Тимоѣевна вошла въ гостиную, за ней приближала Леночка.

- ал - ка, не прель - ща - етъ ли со - бой, не ам - бро - зи - ей ли

ды - шить у - тромъ рас - цвѣ - та ве - сной.

То а - лѣ - етъ, то блѣд -

- нѣ - етъ сей цвѣ - то - чекъ въ крас - ный день, слад - кій

духъ свой из - ли - ва - етъ, кро - ясь въ трав - кѣ подъ ку - етомъ. Что же

The second system continues the vocal line and piano accompaniment. The vocal line has a melodic contour that rises and then falls. The piano accompaniment maintains the same rhythmic pattern as the first system.

снѣж - но - ю фі - ал - кой, что же бу - деть на - но - цець, ахъ, не

The third system continues the vocal line and piano accompaniment. The vocal line has a melodic contour that rises and then falls. The piano accompaniment maintains the same rhythmic pattern as the first system.

Занавѣсъ медленно опускается.

очаст - на - я то - мит - ся, сох - нетъ и у - вя - нетъ вдругъ.

ritardando

The fourth system concludes the piece. The vocal line has a melodic contour that rises and then falls. The piano accompaniment maintains the same rhythmic pattern as the first system. The word "ritardando" is written above the piano accompaniment, indicating a deceleration of the tempo.

ВТОРОЕ ДѢЙСТВІЕ.

Уголокъ сада. Прудъ. Подъ ивой скамейка. Красный камышь у берега. Садъ заросъ бурьяномъ, лопухами, крыжовникомъ и малиной. Громадныя старыя липы. Водяныя лиліи у берега. Вдали прощлыъ лебедь. На маленькомъ плоту стоитъ Лиза съ удочкой. На Лизѣ бѣлое платье перехваченное вокругъ пояса бѣлой лентой, соломенная шляпа виситъ у ней на одной рукѣ. Лаврецкій сидитъ на наклоненномъ стволѣ ракиты. Птицы чиркаютъ передъ закатомъ. Вечеръ. Садъ полонъ аромата черемухи, сирени, травъ, воды пруда и сырой земли. Вдали слышна кукушка.

Largo.

pp cantabile ed espressivo p

ЗАНАВѢСЪ.

Fl.

Flauti. pp (Кукушка издалека) p pp

p

Лаврецкій.

Я мно-го раз-мы-шляю о васъ, и на хо-

Andante.
Съ любовью.

Piano accompaniment for the second system, marked *rallentando* and *Andante. Съ любовью.*

- жу, что вы о-чень до-бры, и что все должны лю-бить васъ.

Piano accompaniment for the third system, featuring arpeggiated chords and triplets.

Лаврецкій замѣчаетъ, что удочку Лизы рыба клюнула.

Смо-три-те,

2 Più vivo.

Piano accompaniment for the fourth system, marked *Più vivo.* and *mf*.

Лиза выдергивает удочку.

Л. у васъ клю-еть.

3

3

p *f* *p*

Лиза.
Го-во-ря-ть: Пан-шинъ на-пи-салъ ми-лый ро-мансъ.

Andante sostenuto

mf *p*

Нтъжно об! и просто *p* си. б.

Да э-то без-дѣ-лу-шка, но не дур-на-я.

p *mf*

Лаврецкій. Лиза.
А какъ по ва-ше-му, хо-рошій ли онъ му-зы-кантъ? У не-

3) *Резниво.* *Просто.*

mf *p* *Cor.*

Л. *3* *3* *3*
 - го боль-ше я спо-со-бно-сти, но онъ не за-ни-мал-ся какъ слѣ-ду-етъ. *Резниво.*
Piu mosso.

(говоркомъ) Лиза. заомѣялась и быстро
взглянула на Лавреца

Лр. Такъ! А че-ло-вѣкъ онъ хо-ро-шій? *Piu mosso.* Что за *Beselo.*

Л. *3* *3* *3*
 - каго. Лиза вытащила удочку и далеко закинула ее снова.
 странный во-просъ. У Пан-ши-на до-бро-е

Л. *3* *3* *3* *3* *3* *3* *3* *3*
 Лаврецкій.
 серд-це. Ма-тап е-го о-чень лю-бить. А вы е-го лю-би-те?
Резниво.
Piu vivo.

Лиза.

Просто.
Meno mosso.

Онъ хо-ро-шій че-ло-

Лавр.

- вѣкъ, от-че-го же мнѣ е-го не лю-бить.

Мрачно.
Meno mosso.

lugubre

Полупечальное, полунасмѣшливое выраженіе промелькнуло на его лицѣ, и пробормоталъ онъ какъ будто про себя.

Лиза. (покраснѣла)

А! Ну и дай Богъ имъ сча-стья.

Più mosso.
mf

Вы о-ши-

Лиза.

- ба-е-тесъ. Вы на-пра-сно ду-ма-е-те.

poco accelerando

А раз-вѣ онъ

Л. Лаврецкій. Лиза. *p*

вамъ не нра-ви-тся? Не нра-ви-тся. От-че-го же?

Meno mosso. *Più vivo.*
Просто.

Ревниво. *f* *mf* *mf*

Лаврецкій. Лиза.

Мрачно. *Meno mosso.* *Печально.* *Andante.*

Мнѣ ка-же-тся, что серд-ца то у не-го и нѣтъ.

Л. Лаврецкій. *mf* Лиза.

Вы при-вы-кли стро-го су-дить лю-дей. Я не ду-ма-ю.

Meno mosso. *mf*

Л. *Печально.* *mf*

Ка-ко-е пра-во и-мѣ-ю я стро-го су-дить дру-гихъ, ко-

лр. *г*да я самъ ну-жда-юсь въ сн-ско-жде-н-и-и.

лр. И-ли вы за-бы-ли, что на-до мной толь-ко лѣ-ни-вый не смѣ-е-тся.

(другимъ тономъ) *Poco più mosso.*

Лиза.

лр. А что, сде-ржа-ли вы сво-е о-бѣ-ща-н-и-е?

Poco più mosso.

Лаврецкій.

Лиза.

л. Ка-ко-е? По-мо-ли-лись вы за ме-ня?

Нужно.

л. *p* Да, я за васъ мо-ли-лась, и мо-люсь ка-ждый день.

л. Лаврецькій. А вы, по-жа-луй-ста, не го-во-ри-те ле-гко объ э-томъ. У-вѣ-

лр. -ря-ю васъ, мнѣ э-то и въ го-ло-ву не при-хо-дитъ. Я глу-бо-ко у-ва-жа-ю

лр. вся-кі-я у-бъ-жде-ні-я. Ве-ли-ко-зна-че-ні-е хри-сті-ан-ства въ и-сто-ри-и че-ло-

Лр. *вѣ_че_ства. Хри_сти_а_ни_номъ* нужно быть не для то_го чтобъ по_зна_вать не_бе_сно_е,

Meno mosso. Религиозно.

8 *p*

Л. а для то_го, что ка_ждый дол_женъ у_ме_реть. Ка_

Лаврецкій съ

невольнымъ удивленіемъ взглянулъ на Лизу и встрѣтилъ ея взглядъ.

Лиза. Лаврецкій.

Лр. *ко_е вы про_мол_ви_ли сло_во. Менo mosso. Э_то сло_во не мо_е. Не*

f. p

cl.

Лр. ва_ше? Но по_че_му вы го_во_ри_те о смер_ти. Не зна_ю.

Лиза.

mf

Лаврецкий. Лиза. Лаврецкий.

Я ча-сто о ней ду-ма-ю. Ча-сто? Да. Э-то-го не

Misterioso
Lento.

Съ любовью.
9 *Andante.*

Лр.

ска-жешь, гля-дя на васъ те-перь, у васъ та-ко-е ве-се-ло-е, свѣтло-е ли-цо.

Лиза. (наивно)

Вы улы-ба-е-тесь. Да, мнѣ о-чень ве-се-ло те-перь.

Весело.

Лиза задумалась: Лаврецкій молча любитъся Лизой.

10 Lento.

pp Пронесся легкій вѣтерокъ, заше-
лестѣли листья, рябью покрылась
поверхность пруда.

p

Къ Лизѣ подплылъ лебедь. Лиза дала ему хлѣба.

(издали слышна кукушка)

p *pp*

Лаврецкій.

Какъ ми-ло вы сто-и-те надъ прудомъ.

КУКУШКА.

p

pp

Лаврецкій сорвалъ вѣтку сирени и подаль Лизѣ, та съ улыбкой кивнула го-
вой, и взяла сирень.

11

Въ выси неба сталъ жаворонковъ пронеслась съ пѣніемъ. Вѣтерокъ стихъ.

rallentando

Лиза.

Да вно я хо-тѣла ска-затъ вамъ что-то,

Andante sostenuto.

Viola.

p

Лаврецкій.

но я бо-юсь васъ раз-сер-дить.

Не бой-тесь, го-во-ри-те.

Piu mosso.
Любовно.

12

Лиза.

Вы та-ки - е до-бры-е,

Мено mosso.

Робко и застыжчево.

Музыкальный фрагмент для первого системного раздела. Включает вокальную партию Лизы и фортепиано. Вокал начинается с фразы «Вы та-ки - е до-бры-е», отмеченной динамикой *p* и триолированием. Фортепиано играет в *p* с мелодическими линиями в правой руке и аккордами в левой.

но какъ мо-гли вы,

от-че-го вы раз-ста-лись съ ва-шей же-

Музыкальный фрагмент для второго системного раздела. Вокал продолжает фразу «но какъ мо-гли вы, от-че-го вы раз-ста-лись съ ва-шей же-», отмеченной триолированием. Фортепиано продолжает аккомпанемент.

Лаврецкій.

-ной?

Не прика-сайтесь къ этой

Мено mosso. Мрачно.

13

Музыкальный фрагмент для третьего системного раздела. Включает вокальную партию Лаврецкого и фортепиано. Вокал начинается с фразы «-ной? Не прика-сайтесь къ этой», отмеченной триолированием. Фортепиано играет в *mf* с мелодическими линиями в правой руке и аккордами в левой. В начале раздела указан номер такта 13.

ра-нѣ.

Ру-ки у васъ нѣ-жные, а все та-кимъ нѣ будетъ

Музыкальный фрагмент для четвертого системного раздела. Вокал продолжает фразу «ра-нѣ. Ру-ки у васъ нѣ-жные, а все та-кимъ нѣ будетъ», отмеченной триолированием. Фортепиано продолжает аккомпанемент.

Лиза.

лр. *большо.* *задушевно, съ участіемъ*
Fl. **14**
mf *p*
ob. *cl.*

Лиза.

Я зна ю, о - на предъ ва - ми ви - но - ва - та, но вы долж -

crescendo

л. *3*
 -ны простить, ес-ли хо - ти-те, чтобъ и васъ простили.

Лаврецкій.

л. *3*
 Зачѣмъ же вы же - нились на ней.

15
Andante sostenuto.
печально
mf

Лр.

Я быльтогда молодь, и не о-пытень, увлекся кра-

Andante sostenuto.

Лр.

-си-вой виѣшностью. Но те-перь все конче-но:

16 *Meno mosso.*

Лр.

я по-лучилъ из-вѣсті-е, что о-на у-мер-ла. Э-то у-

Лиза.

Più mosso.
съ удивленіемъ

f

Лр.

-ясно, но можетъбыть э-то е-ще неправ-да. Можетъбыть.

Лавр.

Meno mosso.

f *mf* *p*

Лр. По-то-му и про-шу васъ ни-ко-му не го-во-

17

Лиза.

Лр. -рять объ э-томъ. Вы не о-гор-че-ны? ни-сколь-ко?

Più mosso.

mf

p

Лавр. Лиза.

Лр. Я самъ не зна-ю, что я чувствую. Но вѣдь

Meno mosso.

p

Лавр. Лиза. Лавр.

Лр. вы е-е лю-би-ли пре-жде? Лю-биль. О-чень? Да,

18

Лиза.

Лаврец.

Лр. *очень.* И не о-горче - ны е - я смертью?

p *мрачно*

Лавр.

О - на не теперь для меня умер - ла.

19 *радостно*

mf

Лр. *По крайней мѣрѣ я те - перь сво - бо - денъ.* *Лиза.* *На что вамъ вѣваша сво - бо - да!* *Лавр.* *Да,*

f *Meno mosso. с. печально* *Fag. p*

Лр. *вы пра - вы.* *Лиза.* *Что мнѣ дѣлать съ своей сво - бо - дой!* *печально* *Ког - да вы уз - на - ли объ*

C. ingl. *Cl.* *Fag.* **20**

Лавр.

Лиза.

Лавр.

Л. э-томъ? Вче-ра. И, не у-же-ли, вы не за-пла-ка-ли! Я былъ по-ра-

Лр. -женъ! Плакать о прошломъ! но о-но все выжже-но.

Лр. Про-сту-покъ е-я не раз-рушилъ мо-е-го счастья, а до-ка-

Лр. -заль только, что счастья никог-да не бы-ва-ло. Впрочемъ,

21

Лр. я был бы больше о-гор-чень, ес-ли-бъ по-лу-чиль из-вѣ-стераньше дву-мя не

Лиза. Лаврецкій съ восторгомъ смотритъ на Лизу, та покрас-
дѣля ми. Чтожъ слу-чилось въэ-ти двѣне-дѣли? Амогосо. съ любовью.

22

Лавр. нѣла и отвернулась.
Да, вы у-га-дали. Заэ-то

amoroso e espressivo

Лр. вре-мя я уз-наль, что значить чиста-я женска-я ду-ша. Я

Лр.

встрѣтили васъ.

23

нар

Лр.

И мо-е прошедшее е-ще

Лр.

больше отъ ме-ня о-тодвину-лось.

Я до-вольны, что не скрылъ отъ васъ

24 Съ большей нѣжностью и любовью.

Violini.

mf

v. c.

Лр.

и на-дѣ-юсь, что и вы от-пла-ти-те мнѣ та-кимъ же до-вѣ-ри-емъ. *Meno mosso.*

Лиза.

смуцено

p

Лавр.

Л. *p* Хо - ро - шо. Я по - лу - чи - ла се - го - дня пись - мо. *Vivo. ревниво* Отъ

(Лиза прямо и серьезно посмотре́ла Лаврецкому въ глаза.)

Лиза. Лавр.

Лавр.

Лр. Панши - на? Да. Онъ про - ситъ ва - шей ру - ки? *Серьезно. Меню mosso.* Да? *Ревниво. Più mosso.* Ну и

(Лаврецкій тоже серьезно посмотре́лъ на Лизу.)

Лиза (опустила сложенные руки.)

Лр. что же вы е - му от - вѣ - ти - ли? *Меню mosso. Скромно.* Я не зна - ю, что от - вѣ - тить.

Лаврецкій.

mf

Я хо - чу знать, лю - би - те - ли вы е - го тѣмъ сильнѣмъ страстнѣмъ

*Ревниво.*25 *Піù mosso.*

лр. *3*
 чувствомъ, ко-то-ро-е мы при-выкли на-зывать лю-бовь-ю.

Лиза.
 Какъ вы по-ни-ма-е-те? нѣтъ! Да раз-вѣ э-то

Andante. staccato.
p

26

л. *3* *3* *3* Лавр.
 нужно? Я про-тивъ не-го ни-че-го не и-мѣ-ю, онъ до-брый. Од-

(Голосъ его задрожалъ отъ большого волненья.)

лр. *3*
 на-ко вы ко-леб-лестесь. Про-шу васъ, не рѣ-шайтесь тот-часъ. По-

Più mosso. Ravvivo.
mf

Лр. ду-май-те: бракъ безъ люб - ви не дастъ вамъ счастья. По-вѣрь-те мнѣ, отъ

ste scen - do accelerando f

поблѣдѣла и почти съ испугомъ, но внимательно глядѣла на него.)

Лр. насъ за - ви - ситъ сча - стье. У - мо - ля - ю, безъ люб - ви не вы - хо - ди - те за - мужъ.

Лр. Не рѣшайтесь тотчасъ, не спѣши - те, по - ду - май - те о томъ, что я вамъ ска -

Лиза. (Пониженнымъ голосомъ, съ волненіемъ.)

Лр. - заль. У - мо - ля - ю васъ. *Lento. p* Счастье! Счастье не за - ви - ситъ отъ насъ.

Lento. p

Издадека слышны звуки фортепiано. Леммъ играетъ у себя въ комнатѣ.

Moderato. *съ большимъ и глубокимъ чувствомъ отчаянья.*

PIANO.
SOLO.

Introduction for piano solo in D major, 2/4 time. The music is marked *f* (forte) and *Moderato*. It features a rhythmic accompaniment in the left hand and chords in the right hand.

Лавр.

Лиза.

Кто э-то иг-ра-етъ?

Э-то Леммъ.

Piano accompaniment for the first vocal line, continuing from the introduction. It includes the vocal lines for Lavr and Liza.

Лавр.

Лиза.

Лю-би-те-ли вы

му-зы-ку?

Да, о-чень,

о-на у-но-ситъ да-ле-ко,

Piano accompaniment for the second vocal line, including the vocal lines for Lavr and Liza. The music includes triplets and a *rallentando* marking.

да-ле-ко.

a tempo

Piano accompaniment for the final line of the piece, including the vocal line for Liza. The music returns to the original tempo, marked *a tempo*.

Meno mosso. Меньше.

mf dolce

The fourth system shows the piano accompaniment continuing with consistent rhythmic patterns and chordal structures.

Лиза.

Какъ много печальвду - шѣ Лемма.

Бѣднѣй, о - ди -

The fifth system features a vocal line with lyrics in Russian and a piano accompaniment. The vocal line includes triplet markings over groups of notes. The piano accompaniment provides harmonic support for the vocal melody.

л.

3

нокій старикъ.

p *mf* *p*

Tempo I.

f

rallentando

rallentando *ff*

Въ задумчивости Лаврецкій садится на скамейку, близь плакучей ивы.
Наступаетъ вечеръ. Солнце заходитъ.

29

Lento.

Къ Лаврецкому подходятъ Леммъ.

Леммъ.

Добрый вечеръ! Госпо - динъ Лаврецкій! Насла - жда - е - тесь вечернимъ возду - хомъ?

Andante.

Лавр. Леммъ.

Что вы играли сейчас? Э-то: „пѣсня безъ словъ.“ О какъ хо-

Andante.

mf *mf*

Cor. Fag.

л. - тѣлбы я передать то, чѣмъ полна моя душа. О если-бъ я еще могъ что нибудь

л. сдѣлать, но я лишился силъ моихъ.

л. Я-бъ желалъ хорошихъ, добрыхъ словъ. хотя-бъ такихъ: вы звѣзды, чистыя звѣзды,

30

p

Л. *3*
 вы-зри-ра-е-те о-ди-на-ко-во на правых и ви-новных, но од-ни не-

Л. *3*
 -винны-с сердцемъ васъ по-ни-ма-ютъ, васъ лю-бятъ.

Л. *3* *p* *3*
 Что ни-будъ въ э-томъ ро-дѣ. Впрочемъ я не по-этъ.

31

Л. *3* *3*
 Но что ни-будъ въ э-томъ ро-дѣ, что ни-будъ вы-со-ко-е,

л. что нибудь нѣжно.е: и вы звѣзды, вы зна.е.те

Нѣжно

32

p *mf* *p*

л. кто любить, кто у.мѣетъ любить, по.то.му.что вы чисты.е. Вы о.

л. -днѣ можете у.тѣшить. Нѣтъ, э.то все не то. Я не по.

Мрачно

mf *f*

Лавр. (задумчиво, про себя.)

л. .эть. Чи.ста.я дѣ.вушка, чи.сты.я звѣзды. Се.го.дня я со.чи.

Леммѣ.

Lento. Очень нѣжно

33

pp

Лавр.

Леммъ.

Л. *н аль.* Вамъ при-дется со-чи-нять кан-та-ту. По ка-ко-му слу-ча-ю?

Съ досадою

Спокойно

Съ досадою

Лавр.

По слу-ча-ю бра-ко-со-че-та-ні-я го-спо-ди на Панци-на съ Ли-зой. Вы за-

Резкиво

Леммъ (сильно взволнованъ)

Л. *мъ-ти-ли,* какъ онъ за не-ю у-ха-жи-ва-етъ! Э-то-го ни-ко-

Piu mosso 34

f *Возмущенно*

Леммъ съ жаромъ (раскаживая маленькими шагами)

Лавр.

-гда не будетъ. По-че-му не будетъ? Е-ли-за-ве-та Михай-ловна

Meno mosso.

Piu mosso.

mf *Удивленно*

f *Возмущенно*

л.  *Презрительно*

дѣ-ви-ца съ возвышенными чувствами, а онъ, онъ дилетантъ.

f *f*

л.  *f*

То же! Композиторъ! Пишетъ романы, и все второй номеръ,

л.  *Meno mosso.*

легкій товаръ, слѣшная работа. Э-то нравит-ся,

35 *mf*

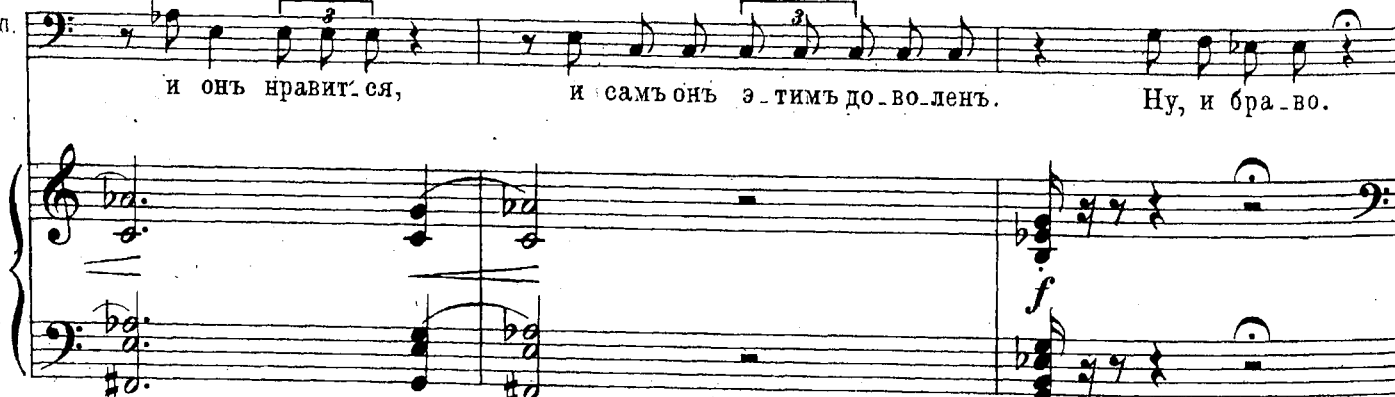
л.  *f*

и онъ нравит-ся, и самъ онъ э-тимъ доволенъ. Ну, и бра-во.

Очень сердечно и кжно

л. О - на е - го не лю - бить, то есть о - на о - чень чи - ста сердцемъ

Più vivo.

rallent. **36** *Lento.* *Очень кжно*

л. и не знаетъ са - ма, что значить любовь. О - на можетъ любить толь - ко пре -

rallent.

pp rallent.

л. - красно - е. А онъ не прекрасенъ, то есть ду - ша е - го, не прекрасна.

Più mosso. Съ досадою

(Лаврецій улыбулся и, хлопнувъ по плечу Лемма, сказалъ добродушно и весело.)

Лавр.

л. Дражайшій ма - стро, мнѣ сда - ет - ся, что вы са - ми влюбле - ны въ мо - ю ку -

Весело

Леммъ.

Лр. -зи-ну. По-жалуй-ста, не шу-ти-те такъ со мной. Я не бе-зу-мець:

съ горечью
37 Менo mosso.

mf

л. я вьмо-ги-лу гля-жу, а не вьро-зо-ву-ю бу-дущность.

Леммъ уходитъ. За нимъ идетъ Лаврецкiй.

Лавр. (извиняется)
Вы ме-ня не по-ня-ли. Я по-шу-тиль.

rallentando *e* *diminuendo* *mf*

Оба ушли.

38 Lento.

Взoшла луна и озарила садъ и прудъ. Лeгкiй вѣтерокъ покрылъ ря-бью поверхность воды.

pp *3* *3* *3* *3* *3* *3* *3* *3*

Third system of the musical score. The right hand continues with triplets. The left hand continues with harmonic accompaniment.

Медленно Лиза подходит къ пруду, и садится на скамейку.

Lento. Мечтательно и поэтично.

40

p Molto cantabile e espressivo

Проводивъ Лемма, Лаврецкій ворочается и замѣчаетъ Лизу.

Лиза (шепотомъ, задумчиво, не замѣчая Лаврецкаго).

(шепотомъ)

pp Лав-рец-кій! *Любовно.* Лав-рец-кій!

mf

Лаврецъ. (услыхавъ шепотъ Лизы) Лиза. (съ удивленіемъ).

mf Ли-за! Э-то вы? Э-то вы? вы здѣсь?

Moderato.

mf удивленно

Лаврецкій. (сильно взволнованнымъ говоромъ)

Выслушайте ме-ня.

Allegro. Съ большой страстью

41

Лр.

Я все думалъ о васъ, я хотѣлъ вамъ мно-го ска-

Лр.

-затъ, я люб - лю васъ,

42

Лиза хотѣла подняться со скамейки, не могла и закрыла лицо руками.

Лр.

я люб - лю васъ.

Лр. *я го-товъ от-дать всю жизнь вамъ, я люб - лю васъ, я люб -*

Лр. *лю васъ, Ли - за. Мы бу - демъ*

The second system continues the musical score. The vocal line has the lyrics "лю васъ, Ли - за. Мы бу - демъ". The piano accompaniment continues with similar harmonic complexity, including triplets and various chordal structures.

Лр. *сча-стли- вы. Лю-би-те ли вы ме-ня, Ли - за!*

Лаврецкій склонился къ ногамъ Лизы.

Лр. *Я люб - лю васъ, я всю*

The fourth system concludes the page with the lyrics "Я люб - лю васъ, я всю". The vocal line and piano accompaniment continue, with the piano part showing some chromatic movement in the bass line.

Лр. Жизнь мою отдаю вамъ.

Лаврецкій прошепталъ и коснулся полъной Лизы.

Лиза. (шепотомъ)

Лр. Что съ вами, неужели вы меня любите? *Со страхомъ.* Что мы дѣлаемъ съ вами!

ff *mf* *f*

Л. мнѣ страшно, что это мы дѣлаемъ? *Allegro.* Я люблю васъ.

f *f* *Страстно и сильно*

44

она уже не плакала и внимательно глядѣла на него своими влажными глазами.

Лр. Мы будемъ счастливы.

л.

Лю - би - те ли вы ме - ня?

Лиза опустила глаза. Лаврецкий тихо прильнул к себе, и голова его упала к нему на плечо. Он отклонил немного свою

accelerando e crescendo *cre scen*

голову и коснулся ее бледных губъ.

dn *ff* *crescendo e*

45 *accelerando* *crescendo e*

accelerando

Занавѣсъ медленно опускается.

46

ТРЕТЬЕ ДѢЙСТВІЕ.

Гостиная Калитиныхъ. Лиза дѣлаетъ изъ сирени букетъ. Рядомъ съ ней Панинъ. Черезъ окна видны цвѣтуція яблони и сирень. Яркій солнечный день.

ПАНИНЪ.

Andante. Любовно.

mf

ЗАНАВѢСЬ.

Вы зна_е_те, для ко_го я ѣзжу въ домъ вашъ! Вы на -

crescendo e accelerando

p. *v*vrno-e do-ga-da-lis', kto privlekaet me-nya!

1

p. *v*uzhno li go-vo-rity? Ya lyub-lyu vas', lyub-

The second system continues the musical score. The vocal line is in 4/4 time. The piano accompaniment is in 4/4 time. The lyrics are written below the notes. The piano part features a mix of chords and melodic lines, with some triplets in the bass line.

p. -lyu vas'. Dav-no lyub-lyu, i pro-shu mny' sdelat'

The third system of the musical score shows the vocal line and piano accompaniment. The vocal line is in 4/4 time. The piano accompaniment is in 4/4 time. The lyrics are written below the notes. The piano part continues with its characteristic chordal and melodic patterns.

p. chest' i stat' mo-ey su-pru-goy. Mo-gu li nadyat'sya na vashe so-gla-si-e?

The fourth and final system of the musical score on this page. The vocal line is in 4/4 time. The piano accompaniment is in 4/4 time. The lyrics are written below the notes. The piano part concludes with sustained chords in the right hand and a final bass line.

Лиза (застѣчиво)

(Паншинъ огорченъ)

Застѣчиво. Я... не могу быть вашей же - ной.

2 Andante sostenuto. Lento. Печально.

p *mf*

Паншинъ (вѣжливымъ, но измѣненнымъ голосомъ)

По-слѣдне-е ли э-то ваше слово? Не по-далъ ли я

Рiù mosso.

p

Лиза стояла молча, опустивъ глаза.

чѣмъ нибудь до-во-да къ по-доб-ной пе-ре-мѣ-нѣ мысли?

Печально. 3 Менo mosso.

mf

Я не хотѣлъ идти по про-то-рен-ной до-ро-гѣ. Я хо-

п. тѣль най-ти по-дру-гу по-вле-че-ні-ю сердца

п. Но, видно, э-то-му не должно быть.

4

Паншинъ прижалъ руку къ гла-

п. Про-щай, ме-чта.

rallentando e diminuendo

rallen - tan -

- замъ, коротко и отрывисто вздохнулъ, глубоко поклонился Лизѣ и ушелъ.

Паншинъ ушелъ.

do

p

Лиза мечтаетъ о Лаврецкомъ. Въ цвѣтахъ сирени она ищетъ, счастье.

5 Andante. Нѣжно и радостно.

p *crescendo*

Лиза въ сирени нашла, счастье въ цвѣткѣ. (Шепотомъ).

p Ми-лый, ми-лый, *mf*

Входитъ Марья Тимофеевна, крайне взволнованная, лицо ея

я люблю те-бя, люблю. *p* *f* **6** *Vivo. Сердито.*

было блѣдно, глаза блистали, руки и губы дрожали.

Марья Тимофеевна (трепетнымъ)

А, вотъ ты гдѣ, су-да-ры-ня.

Andante.

ff

и прерывистымъ шопотомъ)

М.Т.

Пре-красно, пре-красно, су-да-ры-ня! У ко-го ты толь-ко вы-у-чи-лась.

Лиза.

У-спокойтеcь, ге-тушка; что съ вами? Вѣдь вы са-ми не -

Meno mosso.
съ безпокойствомъ.

mf

Марья Тимофеевна.

л.

жа-ло-ва-ли Панши-на. Ка- кой тутъ Паншинъ? Къ че-му тутъ Паншинъ? Ты лучше ска-

7

Vivo. Сердито.

f

ff

M.T. *ж*и мнѣ, кто те - бя на - у - чилъ свиданья по но - чамъ наз - на - чать?

f

Fag.

M.T. Ты, пожалуйста, не взду - май от - го - ва - ривать - ся. Шу - рочка са - ма все видѣ - ла.

Più mosso.

f

8

Лиза.

M.T. и мнѣ ска - за - ла. *Стыдливо.* Я не - ду - маю от - го - ва - ривать - ся.

Meno mosso.

ff

Fl.

Ob.

Clar.

Cor.

-Марья Тимосеевна. Лиза.

А! Такъ вотъ какъ! Ты свиданье е - му на - значила? Нѣтъ.

Più mosso. *Meno mosso.*

f *p*

Cl.

Ob.

Fl.

Clar.

Марѣя Тимоѣевна.

Лиза.

Какъ же такъ?

Я си - дѣла у пруда....

Мечтательно.
Andante.

The first system of the musical score includes a vocal line for Marfa Timofeevna and a piano accompaniment. The vocal line starts with the lyrics "Какъ же такъ?" and continues with "Я си - дѣла у пруда....". The piano accompaniment features a melody with triplets and chords, marked with dynamics like *pp* and *p*.

Марѣя Тимоѣ.

Онъ по до - шель...

Да ты любишь е-го, что ли?

Più mosso. Съ удивленіемъ.

The second system of the musical score includes a vocal line for Marfa Timofeevna and a piano accompaniment. The vocal line starts with the lyrics "Онъ по до - шель..." and continues with "Да ты любишь е-го, что ли?". The piano accompaniment features a melody with triplets and chords, marked with dynamics like *mf* and *f*.

Лиза.

(шепотомъ.)

Я лю -

9 *Più mosso. Нѣжно и искренне.*

The third system of the musical score features a piano accompaniment. It includes a melody with triplets and chords, marked with dynamics like *pp*, *p*, *mf*, and *accelerando e crescendo*.

Марья Тимоѳе.

л. *3* *3* *3*
 -блю е-го. Ма-тушки мо-и! о-на е-го лю-битъ! Же-на-та-го че-ло-
Vivo. Съ ужасомъ.
f

Лиза.

м.т. *p* *3*
 -вѣ-ка лю-битъ! Онъ мнѣ ска-зы-валъ, что же-на е-го скон-
Lento.
f *p*

Марья Тимоѳеевна (крестится)

л. *p* *3* *f* *3*
 -ча-лась. Цар-ство ей не-бес-но-е! Пу-ста-я бы-ла ба-
Lento. *mf* *Allegro.* *f*

м.т. *3* *3* *3* *3*
 -бен-ка, не тѣмъ будъ по-мя-ну-та! Такъ вотъ какъ! Вдовый онъ, ста-ло-быть. Да
10 Lento. *p* Quart.

M.T.

онъ, я ви-жу, на всѣ ру-ки. О-дну у-мо-риль, да и за дру-

M.T.

- гу-ю. Ка-ковъ ти-хо-ня! Толь-ко вотъ что я те-бѣ ска-жу, пле-

Più mosso. Serdito.

M.T.

- мянни-ца: въ на-ши вре-ме-на, какъ я мо-ло-да бы-ла, дѣвкамъ за та-

[11]

M.T.

- кі-я продѣлки боль-но до-ста-валось. Но э-то-го я е-му ни-ко-

(ворчить.)

(другимъ тономъ)

M.T. *3* *3* *3*
 -гда не прощу. А что ты Пáншина съносомъ о - то - сла - ла; за э - то ты мо - ло -

Nasmъиливо.
mf Quart. *mf*

M.T. *3*
 - децъ; толь - ко не си - ди ты по но - чамъ съму - щи - на - ми; не со - кру - шай ме - ня, ста -

12
cl. *p*
Fag.

(уходить, тихо ворча про себя) *p* (М. Т. ушла) Лиза заплакала.

- ру - ху! Вдо - вый!

p *Andante*
Violini. *p*

Горько ей стало на душѣ, не заслужила она такого униженья. Стыдно и горько было ей. Лиза (про себя шепотомъ)

л. *Печально и нѣжно.* *teneramente e dolente* *3a*

Violini.

л. что! За что!

Но ни сомнѣнья, ни страха въ душѣ Лизы не было и Лаврецкій сталъ ей еще дороже.
 ЛИЗА не замѣтила какъ къ ней подошла ея мать.

Марья Дм. уже

л. (шепотомъ) О милый, лю - блю те - бя. За

Нѣжно и ласково.

издали начинаетъ свои упреки.

м.д. что ты ме-ня у - би - ла? Ко-го те-бѣ е - ще нуж-но?

13 *Più mosso.* *Жалобно, съ упрекомъ.*

м.д. Чѣмъ онъ те - бѣ не мужъ? Камеръ юнкеръ! Онъ въ Петер-бур-гѣ на лю -

М.Д. *mf*
 - бой фрейли нѣ могъ бы жениться. А я то на - дѣ - я - лась! И дав -

М.Д. *f*
 - но ли ты кѣ не - му из - мѣ - ни - лась? О - ку - да э - та ту - ча на - ду - та! Не са -

14 *Сердито.*

М.Д. *f ff*
 - ма со - бой при - шла. Ужъ не тотъ ли фо - фанъ? Вотъ нашла со -

М.Д. *Менo mosso. Ласково. mf*
 - зѣт - чи - ка! А онъ - то, голу - бчикъ, какъ онъ по - чти - тельнѣ, въ са - мой пе -

M. D. *3*
 ча-ли какъ вни-ма-тельнъ. Ахъ, я э-то-го не пе-ре-не-су! Не-бла-го-

15 *f*

M. D. *3*
 -дар-на-я! Не-бла-го-дар-на-я! Ты убьешь ме-ня, ес-ли не о-

cre - scen - do e accelerando ff

Входитъ лакей и до-кладываетъ: Госпожа Лаврецкая приѣхала. Лиза пораженная, поспѣшно уходитъ. М. Д. (лакею)

M. D. *3*
 -ду-ма-ешь-ся. *Allegro. Съ ужасомъ.* Про-

ff

M. Д. садится въ кресло. Лакей уходитъ. Обращаясь къ Лизѣ, не замѣчая, что та уже ушла...

M. D. *3*
 -си. Чтожь, о-на вѣдь то-же род-на-я.

Встревоженно. Andante. mf p

Барвара Павловна быстро и чуть слышными шагами подходит, не давая встать М.Д., почти склонилась передь

p

Благо - дарствуйте, те-туш-ка. Я не на-

16 Più vivo. Вкрадчиво и холодно.

p

ней колѣна и заговорила тронутымъ и тихимъ тономъ. В.П. взяла руку М.Д. и подобострастно хочеть ее поцѣловать.

в.п.

- дѣ-я-лась на ва-ше снѣ-ско-жде-ні-е. Вы доб-ры, какъ ан-гелъ.

М. Д. смутилась, отняла руку и поцѣловала В.П. въ лобъ; В.П. вся сомѣла подь этимъ поцѣлуемъ.

м.д.

Здравствуйте! Bonjour. Конечно, я не во-о-бра-жала.

17 Холодно. Менo mosso.

mf

м.д.

Впрочемъ, я, ко-неч-но, ра-да васъ видѣть.

f

Tu no.

об. си.

М.Д.

Вы по-ни-мае-те, ми-ла-я мо-я, не ми-гъ бы-ть су-д-ей ме-жду же-

Cl.

Cor.

М.Д.

Барвара Павловна. (печальнымъ, виноватымъ тономъ.)

-ной и му-жемъ. Мой мужъ во всемъ правъ,

Вкрадчиво и холодно.

18

p

З.П.

Марья Дмитриевна.

я од-на ви-но-ва-та. Э-то о-чень по-хвальны-я чув-ства. Дав-

Холодно.

Meno mosso.

Ob.

Fag.

М.Д.

-ноль вы при-ѣ-ха-ли? Ви-да-ли вы е-го? Да сядь-те, по-жалуй-ста.

Ob.

Fl.

mf

Fl.

Cl.

В. П. смиренно садится на стуль.

Вкрадливо и холодно.

19 Я вче - ра при - ъ - ха - ла, и ви - дѣ - ла Федоръ И -

p Viol.

М. Д.

В. П.

в. п. - ва - но - ви - ча, я го - во - ри - ла сънимъ. Ну и что же онъ? *Вкрадливо и холодно.*

Andante.

Vivo.

f *p*

В. П. (печальнымъ тономъ)

Я бо - ялась, что мой вне - за - п - ный при - вадъ воз - будить е - го гнѣвъ, но онъ не лишилъ ме -

М. Д.

Allegro.

Meno mosso.

в. п. з - ня сво - е - го при - сутстві - я. То есть онъ не... Да, да, по - ни - ма - ю.

20 *Vivo.* *Meno mosso.*

f *mf*

В. П. (печальнымъ тономъ)

М. Д.
Онъ толь-ко съ ви-ду грубъ не мно-го, а серд-цемъ мяг-кій. *Вкрадчиво и холодно.* Онъ не про-
Andante sostenuto.

В. П.
-стиль ме-ня, но онъ былъ такъ добръ, что на-значилъ мнѣ Лав-ри-ки

М. Д. В. П. (печальнымъ тономъ)
мѣстомъ жи-тельства. Прекрасно-е и мѣ-нѣ-е. *Вкрадчиво и холодно.* Я завтра же в-ду ту-
Холодно...

В. П. (льстиво)
-да, въ ис-пол-не-ні-е е-го во-ли; но я поч-ла долгомъ пре-жде по-бы-

М. Д. (любезнымъ тономъ)

з. п.

в - ать у васъ. *Холодно.* Очень, о - чень вамъ благо - дар - на, мо - я ми - ла - я. Род - ни - ни - ко -

21

mf

М. Д.

- гда не слѣ - ду - етъ за - бы - вать. *Легкомысленно. Più vivo.* А зна - е - те ли,

mf

М. Д.

я у - ди - вля - юсь, какъ вы хо - ро - шо го - во - ри - те по рус - ски.

В. П. (вздыхнула) печальнымъ тономъ.

М. Д.

C'est é - tonnant! Я слиш - комъ долго про - бы - ла за - гра - ни - цей, я э - то

Meno mosso. Холодно.

p

В.П.
знаю; но сердце у меня все - да было русское, и я не забывала свое -

М. Д.
го отечества. Такъ, такъ; э-то лучше все - го: la pa -
22 *Съ навосомъ.*

М. Д.
tric avant tout! Ахъ, по ка -
Più mosso.
Легкомысленно.

М. Д.
жите, пожалуйста, что э-то за прелестная ман- тилья у васъ?

Viol.
Viol.

Начиная отъ *più mosso* до стр. 120. мрачно. [87] - общее настроеніе легкомысленной, свѣтской, белтованн.

В. П. (проворно спустила мантилью съ плечъ и подала М.Д.)

О-на вамъ нравится? О-на очень простенька-я, отъ madame Vaudran.

23

Ob. Fl.

mf

М. Д.

Э-то сей-часъ видно, съ ка-кимъ вку-сомъ! Я у-

f

М. Д.

вѣ-ре-на, что вы мно-же-ство ве-щей съ со-бой привез-ли. Я бы хотъ пос-мо-

В. П.

М. Д.

-трѣ-ла. Къ ва-шимъ у-слугамъ въ-сей мой ту-а-летъ, лю-безнѣйша-я те-тушка.

Fl. b. Ob. Cl. b. Ob. Fl.

Viol. pizz. *f*

В. П.
 Если позво-ли-те, я мо - гу показатъ каме-рист-кѣ ва-шей. Со мной служанка изъ Па -

24

М. Д.
 - ри-жа, прекра-сна - я шве - я. Вы очень добры, но

В. П. (съ упрекомъ)
 пра - во, мнѣ со-вѣстно. Со-вѣстно! Хо-ти-те вы ме -

В. П.
 - ня о-счастли-вить? Ра-спо-ря - жай-тесь мной какъ ва-шей соб-ствен-но-стью.

М. Д. (растаяла)

Vous êtes charman-te. Да что же вы не снимете ва-шу

В. П. (въ умилениі сложила руки ладонями вмѣстѣ).

М. Д. шля-пу, перчат-ки. Какъ! Вы позво-ля-е-те?

М. Д.

Ра-зу-мѣ-ет-ся! Вѣдь вы о-бъ-да-е-те съ на-ми, я на-дѣ-юсь.

В. П. (поднесла платокъ къ глазамъ)

Подходить Гедесоновскій улыбаясь
и отвѣщая поклоны.

М. Д.

Oh, ma tan-te! Какъ вы добры. Поз-

М.Д.

воль - те вамъ пред - ста - вить: Сер - гѣй Пет - ро - вичъ Ге - де - о - нов - скій.

Meno mosso. 26

М.Д.

Я слы - ша - ла, мо - я ми - ла - я,

Tempo I.

В. П.

М.Д.

что вы у - ди - витель - на - я вир - ту - оз - ка. Я дав - но не и -

В. П. немедленно идетъ къ фортепіано.

В. П.

гра - ла. При - ка - же - те?

accelerando e crescendo

27 Allegro con brio.

PIANO.

ff

Ped.

accelerando e crescendo

Сообразивъ, что такая музыка не идетъ къ ея положе-
женію, Лаврецкая печально поникла и прекратила игру.

Силь-фи - да! По - ра - зи - тельно! Не - о - бык - но -

[28] Lento. Холодно. *Съ восторгомъ.*
Vivo.

М. Д. - вен - но, Вар - ва - ра Павлов - на. У - ди -

М. Д. - ви - ли вы ме - ня. Вамъ бы хотъ концер - ты давать! Я васъ - по - зна -

М. Д. - комлю съоднимъ молодымъ чело - вѣ - комъ, онъ артистъ въдушъ, и со - чи - няетъ преми - ло.

М. Д.

Онъ о - динъ можетъ васъ оцѣ - нить! Мо - ло - дой че - ло - вѣкъ?

[29] Più vivo.

mf

М. Д.

В. П.

Кто онъ такой? Бѣдный какой ни - будь? По -

М. Д.

- милуй те! Первый ка - ва - леръ у насъ, да не только у насъ, но et à Pe - ters -

Più vivo.

f

В. П. замедленнымъ голосомъ.

М. Д.

- bourg. Камеръ юнкеръ, будущій ми - нистръ. И мо - ло - дой?

Lento.

ff *mf* *rallentando*

Viol.

М. Д.

f Двадцати восьми лѣтъ. Самой счастливой на-ружности. Un jeune homme accompli.

Moderato. Съ увлеченіемъ.

f cre - scen - do ed accelerando

Fag. *mf*

Гедесоновскій.

Входитъ Паншинъ.

Andante.

Об-раз-цовый, можно ска-зать, ю-но-ша. Да вотъ и онъ. Позвольте вамъ пред-

М. Д. *f*

Vivo. Радостно.

Andante.

30 *Lento.*

Паншинъ отступилъ на шагъ и поклонился вѣжливо съ оттѣнкомъ мнѣшества и уваже- ній.

М. Д.

- ста-вить, мо-сье Паншинъ. Вар-ва-ра Павловна толь-ко что иг-ра-ла,

mf

ПАНШИНЪ. учтиво наклонилъ голову и сказалъ дипломатичес- -кимъ тономъ.

М. Д.

за-мѣ-чательна-я вир-ту-оз-ка. Я былъ въ-томъ за-ра-нѣ-е у-вѣ-ренъ.

Andante.

В. П. прищурила свои глаза и сказала вполголоса:

прибавила еще тише, и качнула головой в сторону фортепиано.

Ritù mosso. Легко. Да вѣдь вы тоже артистѣ. *Ve - nez.*

31

Паншинъ. Слово „Venez“ мгновенно измѣнило наружность Паншина: озабоченная осанка исчезла, онъ улыбнулся, ожи-

Какой я артистѣ! У - вы! Вотъ вы, я слышалъ, артистка истинная.

Meno mosso.

32

вился, разстегнулъ фракъ, и направился къ фортепиано

М. Д.

В. П. (спросила озаривъ его свѣтлымъ

Заставьте его романсъ съѣсть. Вы по - ете? Са -

и быстрымъ взоромъ).

Паншинъ сѣлъ за фортепиано: оттянулъ воротнички и кашлянулъ.

- дитесь. Я не въ голо сѣ се - год - ня.

РОМАНСЪ.

Слова В. А. Жуковского.

(Паншинъ поетъ аккомпанируя себя, и придавая мелодраматическое дрожаніе своему голосу.)

Паншинъ.

33 Moderato.

PIANO. *f*

(Лаврецкая обошла вокругъ фортепiano и стала прямо напротивъ Паншина, пристально глядя на него и держа свои руки въ уровень

п.

ten.

Ког- да я былъ любимъ, въ во- стор- гахъ, въ наслаждень - и

p

своихъ губъ, съ веселымъ вниманіемъ слушала она, и токъіа ноздри ея слегка трепетали.

п.

stringendo

какъ сонъ плѣни- тельный вся жизнь мо- я тек- ла.

ten. rallentando

Но я то- бой за- бытъ, гдѣ

Meno mosso.

stringendo

rallentando

п. *ten.*

сча-стья при-ви-дѣнь - е. Ахъ сча-сті-емъ мо-имъ лю-бовь тво-я бы-ла.

на р

п. *mf*

Ког-да я былъ лю-бимъ, то -

Темпо I.

f *p*

п. *stringendo*

- бо - ю вдохно-вен - ный, я пѣль, мо-я ду-ша хва - лой тво-ей жи-ла.

п. *p* *ten.*

Но я то-бой за-быть, по - гибъ мой даръ мгновен - ный, ахъ, ге-ні-емъ мо-имъ лю -

Мено mosso

п. *ten.*
 - бовь тво - я бы - ла.

a tempo
f

п. *mf* *stringendo* *f*
 Ког - да я былъ любимъ, да - ры бла - го - дѣ - янь - я вѣ - о - би - тель ни - ще - ты ру -

stringendo

п. *ten.* *p* *ten.*
 - ка мо - я не - сла, но я то - бой за - бытъ, нѣтъ въ сердцѣ со - страданъ - я,

Meno mosso.

п. *ten.*
 ахъ, бла - го - стью мо - ей ю - бовь тво - я бы - ла.

ff

Charmant, char-mante i_dée. Ска-жи-те,

34 Andante. Легко игриво.

Паншинъ.

В. П. вы на-пи-са-ли что ни-будь для женска-го го-ло-ва: для со-пра-но? Я по-

П. -чти ни-че-го не пи-шу, я вѣдь толь-ко такъ, меж-ду дѣ-ломъ. А

В. П.

М. Д.

В. П. отвела рукой волосы отъ заалѣвшихся щекъ, встряхнула головой и съѣла за форте-пиано.

П. вы раз-вѣ по-с-те? По-ю. По-жалуй-ста, спой-те что ни-будь.

РОМАНСЪ.

Стихи В. А. Жуковского.

Варвара Павловна съ большой страстью и увлечениемъ поетъ романсъ, поглядывая кокетливо на Паншина.

В. П. *Allegro.* *f*

Бла -

PIANO. *f* *Allegro.* 3 3 3 3 3 3 3 3

В. П. - женъ, кто безъ те - бя то - бой однимъ пы - ла - етъ, кто пре - ле - стью твоихъ рѣ -

3 3 3 3 3 3 3 3 3 3 3 3 3 3

В. П. - чей об - во - роженъ, ко - го твой ищетъ взоръ, у - лыб - ка вос - хи - ща - етъ, съ бо -

3 3 3 3 3 3 3 3 3 3 3 3 3 3

v.п. *ten.*
 га-ми онъ сравненъ, съ бо га-ми онъ сравненъ. Ког- да ты пре-до мной, въ ду-

v.п.
 шѣ мо-ей волне- нье, въ кро-ви па-лящій огонь, въ о- чахъ по-меркнетъ свѣтъ, въ тре-

v.п.
 -пе-шущей гру-ди и скорбь и: наслажде- нье, ни словъ, ни чувства нѣтъ, ни

v.п.
 словъ, ни чувства нѣтъ. Ле- жу у милыхъ ногъ, го-рю огнемъ же-ла- нья, бла-

В. п. женствомъ страстныя тос - ки у - том - ле - на. Въ сле - захъ вся тре - пе - шу, безъ

В. п. си - лы, безъ ды - ха - нья и жиз - ни ли - ше - на, и жиз - ни, Ахъ,

Cadenza a piacere

В. п. ахъ

В. п. Ахъ. и жизни ли - ше - на.

ff rallentando

The fourth system concludes the piece. The vocal line has the lyrics "Ахъ. и жизни ли - ше - на." and the piano accompaniment features a section marked "ff rallentando" (fortissimo and decelerando), with a final chord in the piano part.

М. Дм. Панш. Геден. М. Дм. (Геденовскому)

Не - о - бык - но - вен - но. Див - ный го - лось. Силь - фи - да. Ка -

36 Allegro.

Геден. неожиданно зъвнул и едва успълъ прикрыть ротъ рукой. М. Дм. (Геденовскому)

ка я ду - ша. Лю - без - на - я о - со - ба. Какой же од - на - ко Фе - доръ И -

Andante.

М. Дм. Входитъ лакей и докладываетъ: Чай подавъ

ва - новичъ, не у - мѣлъ та - ку - ю жен - щи - ну по - нять. Про -

М. Дм. Всѣ направляются къ двери ведущей на террасу.

шу васъ чай пить.

М. Д. идетъ посреди В. П. и Пашина. За ними идетъ Гедеоновскій.

Andante.

rallentando e diminuendo

Всѣ ушли черезъ террасу въ садъ.

ral - len - tan - do ppp

Очень мрачно.
 [37] Lento. Слева входятъ Леммъ и Лаврецкій.

p

Лаврец.

Возьметесь ли вы доставить записку Лизаветѣ Михайловнѣ?

Леммъ.

Лаврец.

Леммъ.

Хо-ро-шо!

Мо-я же на вер-нулась.

О! ког-

Очень мрачно

38

Удивленно.

Лаврец.

-да?

Вче-ра!

Вѣдь я про-челъ въ га-зе-тѣ, что о-на у-мер-

Очень мрачно

Леммъ.

-ла!

О! И о-на вче-ра вер-нулась?

Удивленно

Лаврец.

Да! Я не-счастныи человекъ.

Очень мрачно *Più vivo.*
Съ горемъ.

f *mf*

Леммъ.

Лаврец.

Да, вы несчастныи человекъ.

Lento. *39* *Andante.* *Съ болшимъ горемъ.*

mf *Мрачно.* *mf*

Лр.

Я хотѣлъ вто-рично счастье въ жизни из-вѣдать! Я по-забылъ, что и

mf

Лр.

то роскошь, не-за-служен-ная милость, ког-да о-но хоть разъ по-сѣ-лить че-ло-

Лр. *вЪ_ка.* *о_но не было полнымъ,* *о-но было*

40

Лр. *ложнымъ.* *Да предъ-я - ви же пра_во* *на полно_е истинно_е счастье.*

Лр. *Оглянись!* *Кто вокругъ те_бя блаженствуетъ,*

Лр. *кто наслажда_ет_ся?* *Кто_ счастливъ?* *Что вы скаже_те?*

rallentando

Леммъ.

*Очень мрачно.*

Что я скажу!

Все у-мер-ло,

и мы...

Lento.

41

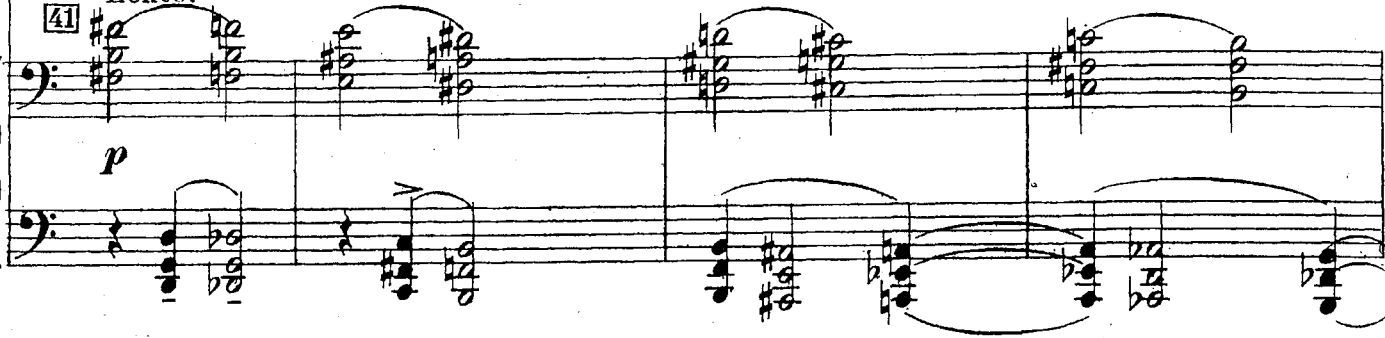

шопотомъ.

уходить.

Леммъ ушелъ.

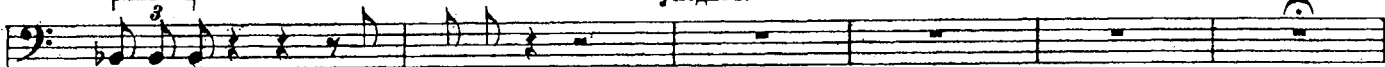

у-мер-ли.

Про-щай-те!

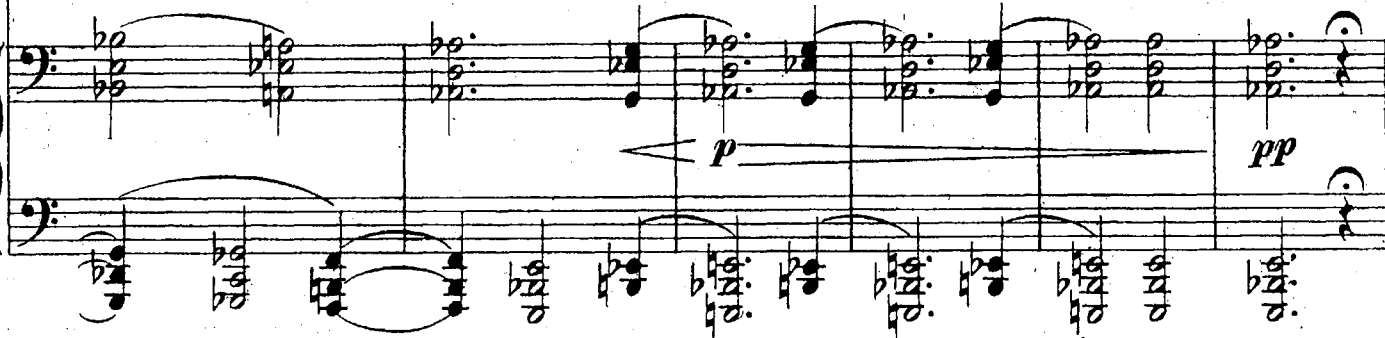
*Съ сильнымъ отчаяньемъ.***Andante.** Лаврецій остался одинъ, полный отчаянья онъ ходитъ по комнатѣ.

42

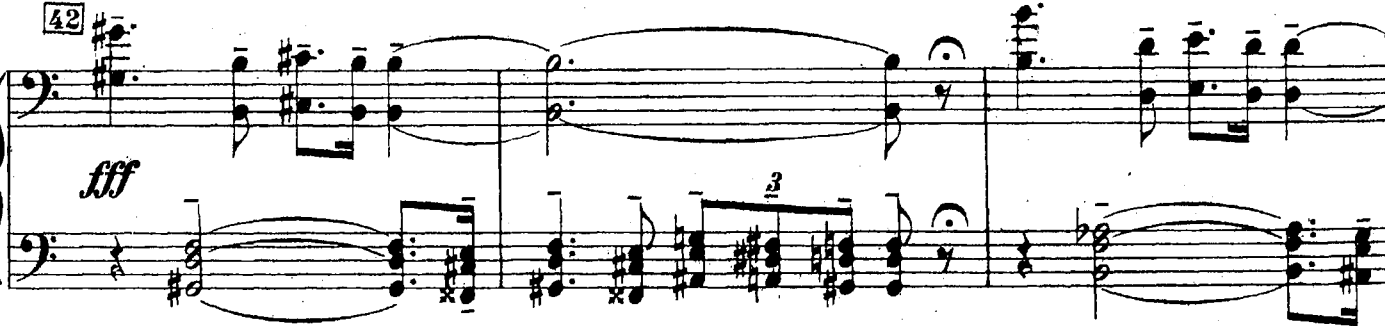

Лаврец. садится на стуль.

Счастья нѣтъ у ме-ня.

43

ff

Марфа Тимофеевна тихо вошла, видитъ состояніе души Лаврецкаго и незамѣтно подходитъ къ нему. Вошедшая съ ней Шурочка осталась около двери.

Lento.

fff

p Марфа Тимоф.

М. ТИМ. положила руку на плечо Лаврецкаго, сидящаго въ мрачномъ раздумьи.

Ну, чтожь, что же дѣлать? О на прѣв ха ла.

Ну, на до какъ нибудь... Ли за... Ли за не со -

М. Т.
вѣзмъ здо - ро - ва. Шуроч - ка, пой - ди спро - си Ли - за - ве - ту Ми - хай - лов - ну,

Печально.

Лавр. Поднялъ голову и взглянулъ на М. Т.

М. Т.
ку - да, моль, о - на мо - ю кни - гу дѣ - ла? Я же - ну по - сы - ла - ю

44

Quart. *p* *Мрачно*

л. М. Т. Лавр.
въ Лав - ри - ки. Де - негъ спра - ши - ва - ла? Нѣтъ е - ще.

Мрачно.

М. Т.
Ну, э - то не за - дер - жит - ся. *Печально.* Сей - часъ, Ли - за прій - детъ.
Мeno mosso.

p

(говоркомъ)

М. Т. Лавр. М. Т. Лавр.

Фе- дя! Что те- туш- ка? Ты честный че- ло- вѣкъ?

Удивленно. Più mosso.

45

p mf f

М. Т. Лавр.

Какъ? Я спраши- ва- ю те- бя, честный ли ты че- ло- вѣкъ? Из- вольте,

Печально. Andante.

mf Quart.

л. М. Т.

накъче- му э- то? Ужъ я зна- ю къче- му; да и

М. Т.

ты, какъ по- ду- ма- ешь хо- ро - шень- ко, самъ поймешькъче- му я э- то спраши- ва- ю.

Вошла Лиза и остановилась у двери.
Лаврецкий встал и поклонился ей.
Лиза. М. Т.

М. Т.

А сло-во ска-зан-но-е помни.

46

Lento.

Andante.

р Печально

mf

(хлопотливо)

М. Т.

Ли-за! Ку-да ты мо-ю книж-ку по-ло-жи-ла? По-

Лиза.

р

Più vivo.

Lento. Печально.

р

Л.

М. Т.

-звольте, я по-и-щу. Я и са-ма мо-гу най-ти.

М. Т.

М. Т. уходит, бросив исподлобья взоръ на Лаврецкого.

Дол-жно быть у ме-ня въспальнѣ.

М.Т. Лавр. (говоромъ)

(М.Т. ушла) Ли - за! Ли - за!

rallentando [47] *Allegro.* *Съ отчаяньемъ.*

ff *ff*

Лиза.

Вотъ какъ мы дол - жны бы - ли у - ви - дѣть - ся.

Andante. *Lento.*

fff *p*

Лиза. (глухо произнося)

Лавр.

Да, мы ско - ро бы - ли на - ка - за - ны. На - ка - за - ны? На -

Съ отчаяньемъ. *Allegro.*

ff *cre*

Л. - ка - за - ны! За что же вы бы - ли на - ка - за - ны!

scen *do* *ff*

Лиза. подняла на него свои глаза. Ни горя, ни тревоги они не выражали: они казались меньше и тусклѣе. Лицо было блѣдно; слегка раскрытыя губы тоже поблѣднѣли.

Все на-до за-быть.

Я ра-да, что вы при-шли.

Lento.

48

Очень нѣжно.

Я хо-тѣ-ла вамъ на-пи-сать...

Только на-до ско-рѣе пользо-ваться э-ти-ми ми-ну-та-ми.

Più mosso.

The second system continues the musical score. The vocal line has lyrics "Я хо-тѣ-ла вамъ на-пи-сать..." and "Только на-до ско-рѣе пользо-ваться э-ти-ми ми-ну-та-ми." The piano accompaniment is marked "Più mosso." and features more active harmonic movement in both hands.

Намъ о-боимъ о-ста-ет-ся не-пол-нить нашъ дол-гъ.

Andante. Печально.

рѣшительно

Вы дол-жны при-ми-рять-ся съ же-ной.

Лавр.

Съ отчаян-емъ.

Ли-за!

Allegro.

Лиза.

Я васъ про-шу объ э-томъ.

Только э-тимъ можно за-гладить.... все, что

Горестно.
49 Lento.

Лавр.

бы-ло....

Вы не от-ка-же-те мнѣ?

Ли-за!

Вы

Allegro Съ отчаяньемъ.

тре-бу-е-те не-воз-мож-на-го.

Я го-товъ сдѣлать все, что вы при-ка-же-те,

но те-перь при-ми-рить-ся съней!

Я со-гла-сенъ на все,

я все за-былъ,

л.
 но не могу же я за - ставить свое сердце! По-милуйте! Э-то же -

л. *Лиза.*
 -сто - ко. *Печально. Lento.* *p* Я не тре - бу - ю отъ васъ, то - го,

л. что вы го - во - ри - те. Не жи - ви - те съней, ес - ли вы не мо - же - те,

Лиза занесла руку на глаза.

л. но при ми - ритесь сней. Сдѣлайте э - то для ме -

ня. Хо-ро-шо, э-то я сдѣлаю; э-тимъ ис-полно мой долгъ.

51 *Трачно.*
Andante.

Съ ревностю.
Piu mosso.

Л. Ну, а вы? Въ чемъ же вашъ долгъ со-сто-итъ? Лиза.

Lento. Религіозно.

Лавр. вдругъ встрепенулся

Л. Про то я знаю. Ужъ не со-би-ра-е-тесь ли за-мужъ за Панши-на?

Резиво.
Andante.

Лиза. чуть замѣтно улыбнулась.

Лавр.

О, нѣтъ! Ахъ! Ли-за, Ли-за!

Lento. *f*

Съ отчаянїемъ.
Vivo.

Лиза. (опять взглянула на Лаврецкого)

л. Какъ бы вы мо-гли быть счастли-вы! Те-перь вы са-ми ви-ди-те,

Andante.

52

mf

л. что счастье за-ви-ситъ не отъ насъ, а отъ

Lento *Религиозно.*

p

Лавр. *f*

Бо-га. *Più vivo.* *ff* *fff* Мы рааста-

Оъ громаднѣмъ отчаянѣемъ. Ли-за!

л. -ем-ся на-всегда! Ли-за! Дай-те ру-ку на проща-нѣе.

f

Нѣтъ, Лаврецкій, не дамъ я вамъ мою руку. Къ чему?

Andante sostenuto.

53

p Устало.

p

Отойдите! Прошу васъ, прошу. Вы знаете: я васъ лю-

Più mosso.

Очень нѣжно.

mf

-блю.

Да, я люблю васъ.

Но

Лиза поднесла платокъ къ своимъ губамъ.

Лавр.

нѣтъ, нѣтъ....

Дайте мнѣ, по крайней мѣрѣ, этотъ платокъ.

*Più vivo. Съ отчаяньемъ.
acceler. e cresc.*

f

ff

Лиза.

Я хо - тѣла васъ просить:

не хо - ди - те больше къ намъ.

Andante.

л.

У - вѣжайте скорѣй.

Вы у - слышите можетъ быть...

Lento. Горестно.

л.

Но чтобы то ни было:

за - забудьте меня,

л.

не за - бы - вайте меня!

Лавр.

*Съ отчаяньемъ.
Vivo.*

Л. *f* *p* *Ли - за,* *mn' vas' za - byt'. Dovol'no, pro - shayte!* *Ли - за,* *mn' vas' za - byt'. Dovol'no, pro - shayte!*

Горестно. Andante.

Платокъ Лизы падаетъ на полъ.

(быстро уходитъ)

(шепотомъ)

Лавр. (въ полномъ отчаяньи)

Л. *Proshayte!* *S' otchaynyemz. Vivo.*

accelerando *f* *fff*

55

Лавр. (шепотомъ)

p *fff*

Все конче-но!

Очень мрачно. Largo.

ЗАНАВѢСЬ.

lugubre *pp* *ppp*

ЧЕТВЕРТОЕ ДѢЙСТВІЕ.

1^я картина.

Небольшая комната, чистая, свѣтлая, съ бѣлой кроваткой, съ горшками цвѣтовъ по угламъ и передъ окнами съ маленькимъ письменнымъ столомъ, горкой книгъ и распятіемъ на стѣнѣ. На столѣ букетъ ландышей. Въ комнатѣ стоитъ ароматъ ландышей.

Lento. Печально.

ЗАНАВѢСЬ.

Лиза за столомъ

перевязываетъ письма ленточками, не спѣша, съ какой то умленной и тихой заботливостью на лицѣ.

Più mosso. Съ любовью.

Достала альбомъ изъ стола.

Largo. Мечтательно и поэтично.

Лиза беретъ вѣтку сирени изъ альбома, сирень, подаренную Лаврецкимъ въ тотъ вечеръ.

Andante.

Лиза цѣлуетъ сирень.

Лиза вспомнила свою печальную судьбу.

Лиза.

(шепотом) *p*

Все на до за.быть!

*Lento. Мрачно.**pp* Corni. c.s.*Moderato. Горестно.**Lento.*

Лиза опустилась на колѣнки передъ распятіемъ, положила

mf Лиза плачетъ.*Религиозно.*
p

голову на стиснутыя руки и осталась неподвижна. М. Т. вошла, Лиза не замѣтила ея прихода: М. Т. вышла на

цыпочкахъ за дверь.

Лиза, услышавъ кашель Марфы Тимофеевны, поднялась съ кофѣи и отерла глаза, на которыхъ стояли свѣжій. не пролившіяся слезы.

За дверью Марфа Тимофеевна кашлянула.

Andante. Печально.
Входитъ Марфа Тимофеевна.

mf

М. Т.

Лиза. Лиза

А ты, я ви-жу, о- пять при-би-ра-ла сво-ю ке-лей-ку. Ка-

p

задумчиво посмотрѣла на тетущку.

М. Т. (съ живостью)

Л. -ко-е вы э-то про-на-нес-ли сло-во! Ка-

Allegro.

f

М. Т.

-ко-е сло-во, ка-ко-е? Что ты хочешьска-зать? Э-тосверхъ

ff

M.T. *3* *3*

силъмоихъ, чет_вер_тый день се_год_ня, какъ я слов_но въ кот_лѣ кип_лю.

M.T. *3* *3* *3*

Я не мо_губольшепри_тво_рять_ся, что ни_че_го не за_мѣ_ча_ю, не мо_

M.T.

-гу ви_дѣть, какъ ты пла_чешь, блѣд_нѣ_ешь, сох_нешь, не мо_гу,

M.T. *3* *3*

Лиза.

не мо_гу. Да что съ ва_ми, те_тушка? я ни_че_го...

Lento.

5 *Печально.*

p

М. Т.

Ни-че-го? Э-то ты дру-гимъ го-во-ри! Ни-че-го! А

Vivo.

f Quart.

М. Т.

кто сей-часъ сто-ялъ на ко-лѣн-яхъ? у ко-го рѣ-ни-цы е-ще мо-кры отъ слезъ? Ни-че-

М. Т.

-го! Да ты по-смо-три, что ты едѣ-ла-ла со сво-имъ ли-цомъ, ку-

[6]

mf

М. Т.

-да гла-ва дѣ-ва-ла? Ни-че-го! Раз-вѣ я не все зна-ю?

Лиза.

3

3

Э-то пройдетъ, те-луш-ка;

дай-те срокъ!

*Lento. Печально.**p*

М. Т.

3

3

3

3

Пройдетъ, да когда?

Не-у-же-ли ты такъ по-лю-би-ла е-го?

Да вѣдь ста-

7 *Più vivo. Горестно.**mf*

М. Т.

3

-рикъ онъ, Лизоч-ка!

Ну, я не спо-рю, онъ хо-рошій че-ло-вѣкъ; да вѣдь

М. Т.

3

3

Лиза.

чтожь та-ко-е? всѣ мы хо-роші-е лю-ди.

Я вамъ го-во-рю,

*Lento. Печально.**p*

л. *f* *3* *3* *3*
 вы за_хо_ти_те по_мочь мнѣ, Ми_ла_я те_ту_шка, будь_те дру_гомъ мнѣ,
Più mosso.

f *3* *3* *3*
Съ сильнымъ гаремъ.

л. по_мо_ги_те мнѣ; не сер_ди_тесь, пой_ми_те ме_ня...

л. *M. T.*
 пой_ми_те ме_ня: Да что та_ко_е? Не пу_гай ме_ня, по_

Испуганно.
Più mosso.

f *mf*

10

м.т. *f* *3*
 жа_луй_ста. Го_во_ри ско_рѣ_е, что та_ко_е?

f *3*

3

Лиза.

М.Т.

Я... Я хо-чу... Я хо-чу... и - дти въ мо-на-стырь. О-
Религиозно.
Andante sostenuto.

11

Musical score for the first system, including vocal line and piano accompaniment. The piano part features a melody with a trill-like figure and sustained chords.

М.Т. такъ и подпрыгнула на кровати.

Лиза.

пом-нись, о пом-нись Ли-зо-чка. Что ты! Богъ съто-бой. Нѣтъ, те-тушка.

Съ ужасомъ.
Vivo.

Lento.

Лиза подняла голову, щеки ея пылали.

Не го-во-ри-те такъ.

Религиозно.

Я рѣ-ши-лась,

12

Musical score for the third system, including vocal line and piano accompaniment. The piano part continues with sustained chords and a melodic line.

я мо-ли-лась,

я про-си-ла со-вѣ-та у Бо-га...

л. Все конче.но. Конче.на мо-я жизнь

л. съ ва.ми. Та-кой у - рокъ не да-ромъ. Ужь я не въ первый разъ объ

л. э-томъ ду-ма-ю. Сча-стье ко мнѣ не шло! Да-же ко-гда у ме-

л. -ня бы-ли на-де-жды на сча-стье, серд-це у ме-ня все ще-ми-ло.

л. *Печально.* Жаль мнѣ васъ, жаль ма-ма-ши,

Горестно. 14

p *mf*

л. Ле-но-чки. Но дѣлать не-че-го, чувствую, что мнѣ не житье здѣсь.

f *p*

л. Я уже со-всѣмъ про-сти-лась, все-му въ до-мѣ по-кло-ни-лась въ по-слѣдній разъ.

М.Т. съ ужасомъ слушала рѣчь Лизы.

л. М.Т.
Не у-держи-вай-те ме-ня. Ты не зна-ешь, го-лу-бу-шка, ка-ка-я

Горестно и съ ужасомъ.

15

f

M.T. *жизнь тамъ, вѣдь ты е - я не выне-сешь. Дай мнѣ, по крайней мѣрѣ, у - ме -*

M.T. горько заплакала.

M.T. *-реть спо-койно, а тамъ дѣлай, что хочешь. Не плачьте, те-тушка, не плачьте!*

Лиза.

Lento.

M.T. горько плакала, Лиза утѣшала ее, отирала ей слезы и сама плакала.

Съ отчаяньемъ.

16

ff

ЗАНАВѢСЪ.

2^я картина.

Садъ передъ домомъ Калитиныхъ. Домъ одноэтажный съ мезониномъ и колоннами; терраса ведетъ въ садъ. Дверь изъ террасы ведетъ въ гостиную, изъ которой доносятся звуки вальса, исполняемаго на фортепiano. Съ лѣвой стороны дома: заборъ, ворота и калитка. Весенній вечеръ. Цвѣтутъ жасминъ, черемуха и сирень. Чирикаютъ птицы. Пахнетъ травой, цвѣтами, прудомъ, влажной землей. Изъ дома доносятся веселые звуки фортепiano. Слышенъ смѣхъ и говоръ молодежи. Между первой и второй картиной четвертаго акта прошло восемь лѣтъ.

Tempo di Valse. весело и оживленно.

PIANO.

mf (фортепiano)

ЗАНАВѢСЬ.

Къ воротамъ подъѣзжаетъ

загрязненный тарантасъ и человекъ лѣтъ 45 выльзъ изъ него и остановился въ изумленіи. То былъ Лаврецкій.

Лаврецкій стоитъ нѣкоторое время неподвижно, окидываетъ домъ внимательнымъ взоромъ и входитъ черезъ калитку въ садъ.

Лаврецкій осматривается вокругъ, слышитъ звуки вальса, смѣхъ танцующей молодежи.

Лаврецкій подымается по ступенямъ террасы.

Калитинъ выходитъ на террасу и видитъ Лаврецкаго. За Калитиномъ выходитъ Леночка.

КАЛИТИНЪ.

Что вамъ у _ год_но?

Темпо I.

Леночка и Калитинъ радостно
вскрикиваютъ

Изъ дома выбѣгаютъ
молодые люди, игра
на фортепиано пре-
кращается.

Лаврецкій.

f Калитинъ.

Я Лав-рец-кій. А! Фе-доръ И-ва-но-вичъ!

Леночка.

Фе-доръ И-ва-но-вичъ! *Радостно.* Е-ще не мно-го, и я бы

1 Allegro.

f (оркестръ).

(представляетъ всѣхъ)

васъ у-зна-ла. Вотъ Ко-ля, вотъ Шу-ра, вотъ Катя вотъ

Пе-тя, нашъ пьян-и-сть.

rallentando

(наивно)

л. Присядьте, пожалуйста. А давно мы вас не ви-дали. И Вар-вару Павловну мы

Meno mosso. *Andante.*

Калитинъ (поспѣшно прерывая сестру).

л. то же не ви-да-ли. Е-ще-бы, те-бя я въ Пе-тер-бургъ у-везъ, а Фе-доръ И-

Allegro.

к. Леночка.

- ва-новичъ все жилъ въ деревнѣ. *Pечально.* Да въ дѣсь тѣхъ поръ и ма-ма-ша скончалась,

Lento.

л. и Мар-та Ти-мо-ее-ев-на, и Леммъ. Какъ? и

Vivo.

Ob.
Cl.
Cl.
Fag.

Лр. Леммъ умеръ? Да, онъ у - вхаль отсю да въ Одес су, го во рять, кто то е го сма -

Lento.

сi. *p*

Fag.

К. Лаврецкій.

- ниль; тамъ онъ и скон - чал ся. Вы не зна е те, му зы ки по слѣ не го не о -

Roco più mosso. 3

Лр. Леночка (показывая на домъ), Лаврецкій.

- стало сь? Тамъ есть од - на стра ни ца. По - жа луй ста съ играй те.

Più mosso. *mf*

Печально. *mf* Quart.

(Лаврецкій печально, съ горькой улыбкой).

Леночка ушла въ домъ.

Лр. *p* *mf*

Только од - на стра - ни ца!

Lento. *Largo.*

Изъ дома доносится игра на фортепiано. Леночка играетъ сочиненiе Лемма.

Moderato.

ФОРТЕ-
ПИАНО.

Лаврецъ.

Бо-же! Что слы-шу!

Лаврецъ. (задумчиво, про себя)

Ка. *

Въ ка-кі-я ми-ну-ты я слы-шаль э-ти зву-ки!

Lento.

Печально

В. С. I.

Лр. 

Что мнѣ на - по - мни - ли о - ни!

Къ Леночкѣ, вернувшейся съ нотами обратно

Калитинъ.

Лр. 

Бла - го - да - рю васъ.

А Ге - де - о - новскій живъ

Più vivo.

Общій смѣхъ

показывая на Катю

К. 

и вретъ по прежнему. Вче - ра, во - о - бра - зи - те, э - та е - го - за е - му вдругъ

Весело

Леночка. (Общій хохотъ)

К. 

перца въ та - ба - кер - ку на - сы - па - ла. Какъ онъ чи - халъ!

f

Калитинъ.

Лаврецъ.

Печально
Lento.

Мы о Ли-зѣ не-да-вно и-мѣ-ли вѣ-сти.

(Спросилъ не безъ усклія)

Калитинъ.

Лаврецъ.

Лр.

О-на все-вѣ-той же о-би-те-ли? Все вѣ-той же.

Мрачно

Леночка.

Лр.

О-на-къ-вамъ пи-шетъ? Нѣтъ, ни-ко-гда; къ-намъ-чрезъ лю-дей

Печально

6

л.

вѣ-сти до-хо-дятъ.

(Всѣ задумались и замолкли)

Largo. Печально

rallentando

Калитинъ.

Всѣ уходятъ въ глубь сцены.

Не хо-ти-те ли въсадъ?

Онъ очень хорошъ те-перь,

хо-

Audante.

Светло

Лаврецъ.

-тя мы е-го и за-пу-сти-ли не мно-жко.

Какъ вы-ро-сли

Поэтично
Lento.

ли-пы.

Всѣ ку-сты под-нялись.

Ма-ли-нникъ въ си-лу вошелъ.

О-рѣшникъ заглохъ.

Какъ пахнетъ сиренью,

лѣсомъ,

тра-

(увидѣлъ прудъ и скамейку)

Лр. *p* Ска_мей_ка у пру_да!

- вой.
Largo.

Лр. О_на почер_нѣ_ла!

Леночка. (показывая въ даль)

КУКУШКА (издали) *pp* Вотъ тамъ хо_рошо сы -

Andante.

Калитинъ.

л. *Andante.*
Весело.
 9 *mf*

- грать въ четыре угла, насъ кста - ти, пятеро. А Фе-до-ра И - ва-но-ви-ча ты за-бы-ла?

Леночка. (слегка покрасѣла)

Да развѣ Федоръ И - ва-новичъ можетъ, въ е - го лѣ-та?

Смущено

Лаврецъ.

10 *Andante sostenuto.*
Печально
mf

Пожалуйста иг - рай-те, не обра-щай-те внима-ні-я на ме-

лр. *mf*

- ня. Мнѣ са-мо - му бу-детъ при-ят-нѣй, ког - да я бу-ду знать, что я

Лр. 
 васъ не стѣсняю. А занимать меня вамъ нечего; у нашего

Лр. 
 брата, старика, есть занятия, котораго вы еще не введаете

11

Лр. 
 и котораго никакое развлечение заменить не можетъ.

Лр. 
 воспомяненья.

12

Молодые люди выслушали Лаврецаго съ прѣвѣтливой и чуть чуть насмѣшливой почтительностью (точно имъ учитель урокъ прочелъ) и вдругъ посыпали отъ него всё прочь.

Corni

Музыкальный фрагмент с нотными записями для фортепиано и трубы (Corni). Динамика *p*.

Лаврец. (остался одинъ, сѣлъ на скамейку)

Ли-за!

Чиста-я дѣвушка,

Lento.

13

rallentando

pp

Съ чистой любовью

Музыкальный фрагмент с вокальными партиями и фортепиано. Динамика *pp*, темп *Lento.*, *rallentando*.

Лр.

ты ме-ня сю - да приве-ла.

Музыкальный фрагмент с вокальными партиями и фортепиано.

rallent.

Кос-нись ме-ня,

кос-нись мо-ей ду-ши.

Музыкальный фрагмент с вокальными партиями и фортепиано. Динамика *rallent.*

лр.

Съ любовью. Ли-за! ты-бъ во-о-ду-ше-ви-ла ме-ня на честный строгий трудь.

14 Più mosso.

лр.

И мы о-ба пошли-бъ къ прекрасной цѣ-ли впе-редь, впе-

лр.

-редь. Въ ру-кахъ своихъ держаль возможность счастья на всю жизнь.

лр.

Те-бя любилъ всѣмъ сердцемъ. Вдругъ все ис

Лр.

чев - лю.
съ отчаяньемъ

15

ff

Лр.

ad libitum
p

И я сжегъ все, че - му покло - нял - ся, по - кло -

ff

Лр.

Съ хохотомъ пробѣгаетъ Леночка и

ни - л - ся все - му, что сжи - галъ.

Lento.

p

rallentando

Коля, ихъ ловить Шурочка. Они играютъ въ игры. Пробѣжали и скрылись.

Лр.

И - грай - те, ве - се -

16

mf

Лр. *mf*

ли-те-сь, ра-сти-те, мо-ло-ды-я си-лы: жизнь у

Лр.

васъ впе-ре-ди, и вамъ лег-че бу-детъ жить: вамъ не при-дет-ся, какъ намъ, от-

Лр.

ис-ки-вать сво-ю до-ро-гу, бо-роть-ся, па-дать, и вста-вать сре-ди

Лр.

мра-ка. Вамъ надобно дѣ-ло дѣ-лать, ра-бо-тать,

17

Лр. и бла-го-сло-ве-ні-е на-ше-го бра-та ста-ри-ка бу-детъ съ-ва-миз.

Лр. А мнѣ, послѣ се-год-няш-ня-го дня, пос-лѣ

18

Лр. э-тихъ о-щу-ще-ній, о-ста-ет-ся от-дать вамъ по-слѣд-ній по-кло-нъ, и хо-

The third system continues the vocal and piano parts. The vocal line has the lyrics "э-тихъ о-щу-ще-ній, о-ста-ет-ся от-дать вамъ по-слѣд-ній по-кло-нъ, и хо-". The piano accompaniment maintains its harmonic support with chords and a consistent bass line.

Лр. -тясь пе-чаль-ю, но безъ за-висти, безъ вся-кихъ тем-ныхъ чувствъ ска-затъ въ ви-

Лв.  *нар*

- ду кон-ца, въ ви-ду о-жи-да-ю-ща-го Бо-га: здрав-ствуй, о-ди-

19. *f* *Съ печалью.*

Лв. 

- но-ка-я ста-рость! До-го-рай, без-по-лез-на-я

mf

Лавреций уходитъ. Издали слышенъ смѣхъ и возгласы молодежи
Весело чиркаютъ птицы передъ закатомъ солнца.

Лв. 

жизнь.

20 (ЗАНАВѢСЪ.)

p

