

Вера Шелога.

Увертюра.

Н. РИМСКИЙ - КОРСАКОВ. Op. 54.

1877-1898

Allegro. ♩ = 132.

PIANO.

pp

p

f

Cor.

Tr-be.

на р

Tr-bni.

Fl. Ob. Clar.

cresc.

pp

p

1

Tr-be.

f

Tr-bni.

Fl. Ob. Clar.

cresc.

2

p

f

dim.

3

p *cresc.*

f *p*

Viol.

fp

7 Animato. $\text{♩} = 152.$

Viol.

Tr-bni.

Tr-be.

8 Tempo I.

Viol.

fp

10

11 Animato. ♩ = 152.

Пролог.

Светлица. На заднем плане - сениная дверь; направо два окна в сад; одно раскрыто и в него вбивается несколько веток черемухи. Налево полуотворенная дверь: подле нее стол, и на нем ларец; перед открытым окном пилы и два стула с высокими резными спинками. Утро.

СЦЕНА I.

Надежда сидит за пильцами; Власьевна стоит у стола и оттирает ларец. Надежда в сарафане; волосы заплетены в косу; Власьевна в телогрее и юнке.

ЗАНАВЕС.

12

Moderato. $\text{♩} = 104.$

p *poco cresc.*

Власьевна.

p *p* Вот,

матушка бо ярышня так, поднизь! Гля дикася, как жемчуг то по добран.

Ро.

са на травке.

Э дакую поднизь не то что ко ро левинше но сить,

хоть бы са

pp *mf*

Вл.

(подходит к Надежде)

мой ца - ри - це. Право сло - во! При - ки - нем как во - ло - си - кам твоим шел.

(примеривает подвязь)

ко - вы - им. Ку - да как ра - зу - бор - но! Са - ма то ты жем.

The second system of music continues the vocal line and piano accompaniment. The vocal line has a more rhythmic and melodic character. The piano accompaniment features more complex chordal structures and moving lines. The overall mood is one of contemplation and determination.

чу - жи - на в о - ка - те, Аль ка - мешек ла - зо - ре - в - ый. Во

The third system of music shows the vocal line and piano accompaniment. The vocal line has a melodic line that is supported by the piano accompaniment. The piano accompaniment has a steady rhythm and provides a harmonic foundation for the vocal line.

Надежда.

(в раздумьи)

Вл. Не знаешь, ня - ня,

Пско - ве кра - са - виц не - ту су - про - тив те - бя, о - при - чь тво - ей сест - ры.

Над.

13

о чем сес-тра тос-ку-ет? (кладет поднизь на пальцы и вздыхает)

Вл.

Знает грудь, да по-до-плё-ка... Муже

Вл.

некне едет, вот и тос-ку-ет, по-розньто дав-нень-ко, а мо-ло-дой же-не без му-жа

Над.

Та-ка-я все пе-чаль-на-я, та-ка-я все по-
скуч-но.

Вл.

Над.

14

dolce

ну-ра-я, сло-веч-ка не про-мол-вит. Си-дит се-бе весь

Над.

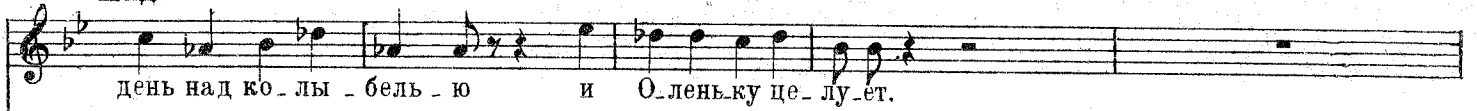

Вл.

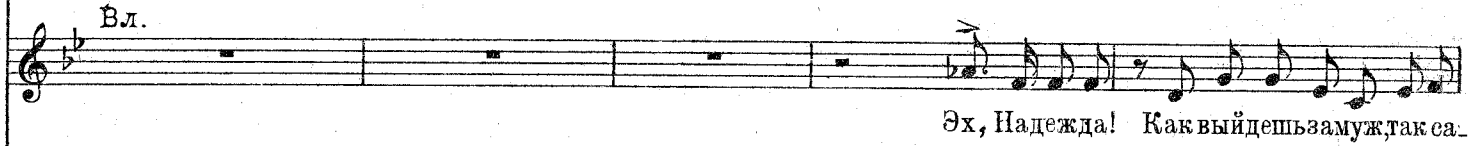

Вл.

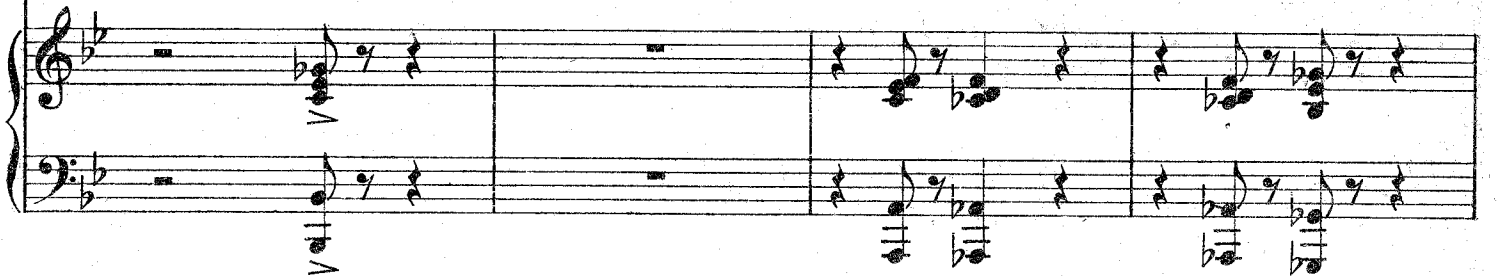
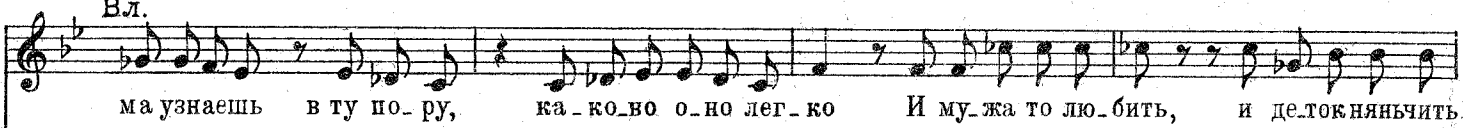

15

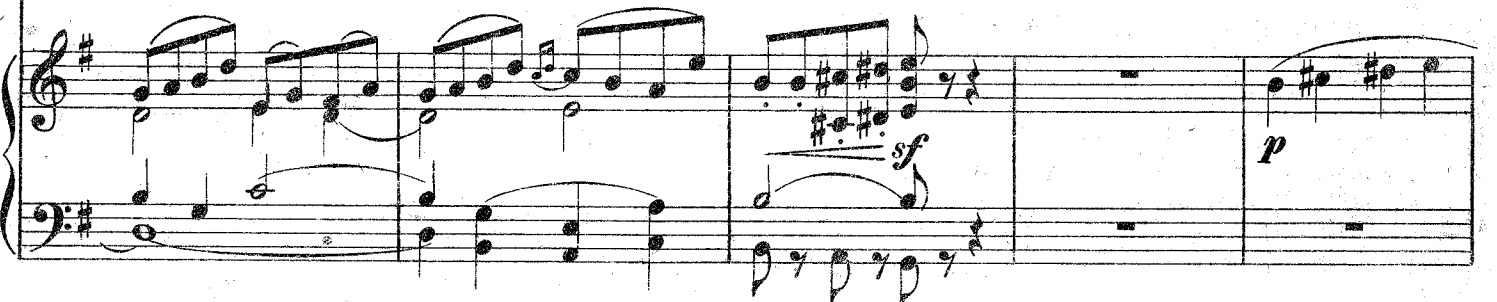
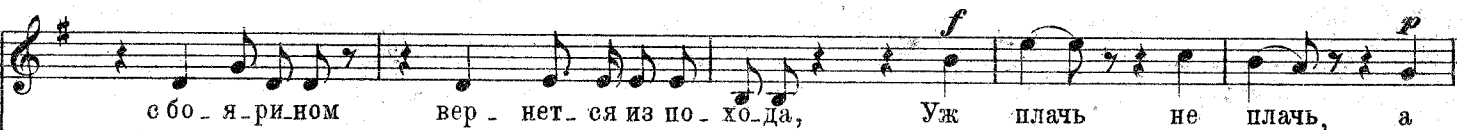
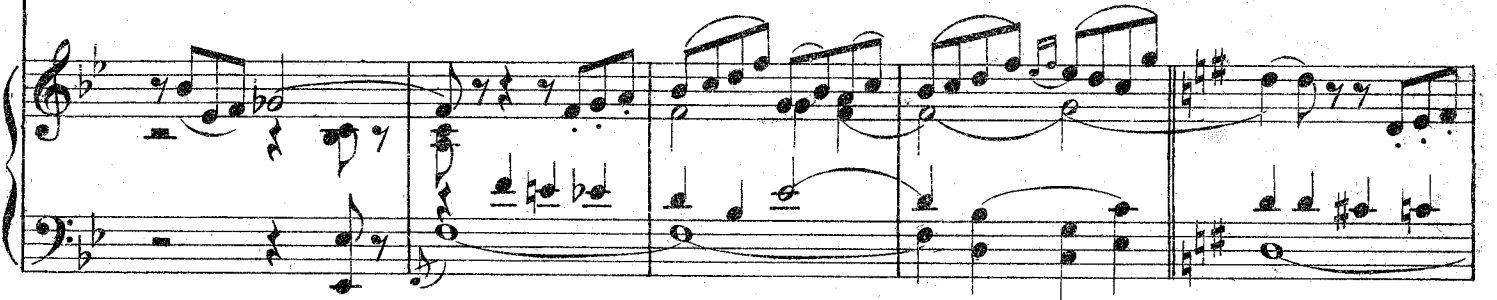

Над. (Наклоняется над пальцами)

Вл.

ко - су рас - пле - ту.

Князь Ю - рий - то!

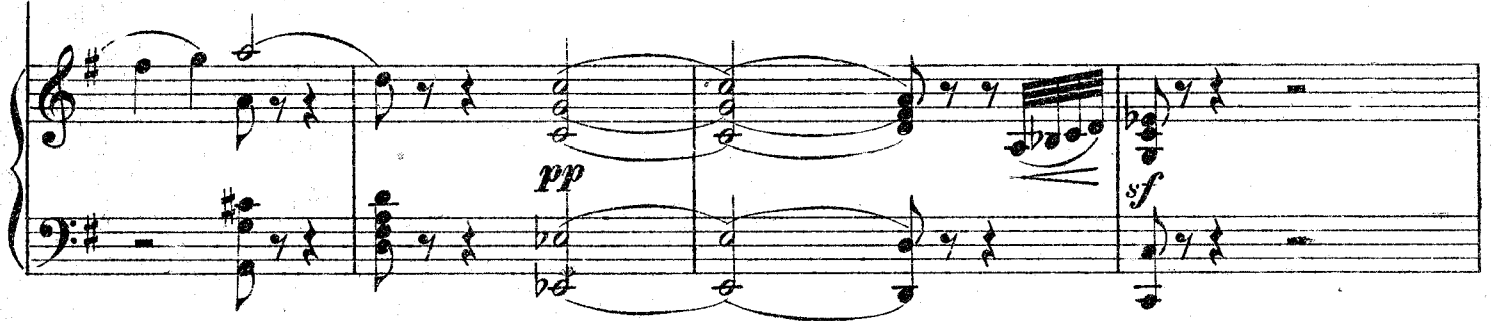

Вл.

Да что ты, бог с тобой!

Не грех тебе!

Да э - да - ко - ва

16

князя все де - ви - цы сру - ками о - торвут

Быва ло он по

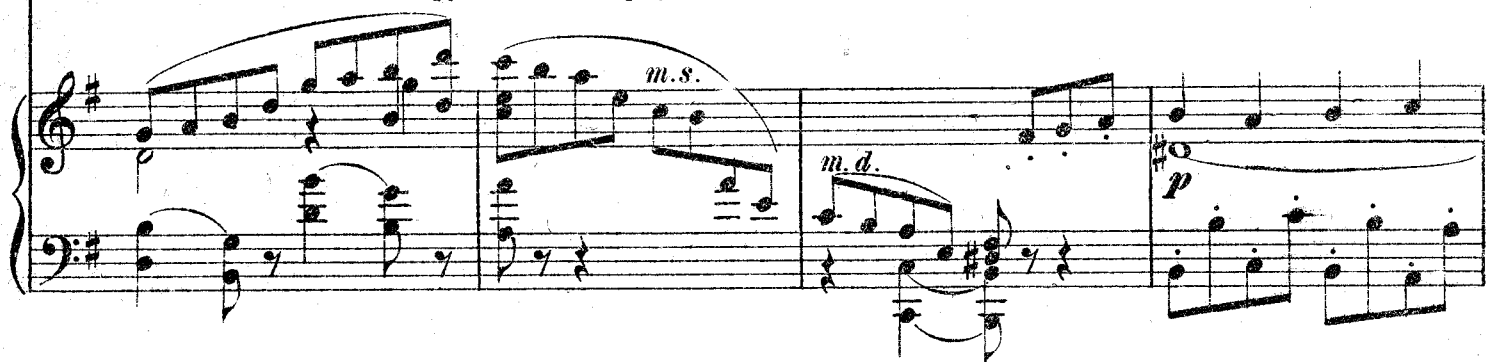

у - ли - це по - е - дет, конь, что твой зверь, и фыркает и пля - шет,

да на дыбки;

Вд.

а он то раз-со-колик си-дит се-бе на нем и в ус не дует.

17

знай ша-почку ео-болью о-правля-ет да ветря-хи-ва-ет

poco riten. (бьет об полы
кудрями. А сам на терем наш все смотрит, все то смотрит. А ты: не-врачен!

pp *poco riten.* *a tempo*

руками)

ду-ра-же я, ду-ра! И не в домек, что ты ме-кя мо-рочишь. Давноль хвалила же ни-

Над.
Я пошутила.

Вл.
ха?

p

poco riten.

pp

Adagio. $\text{♩} = 88$.

Вера (за сценой) **Темпо I.**

Ба-ю бай, бай, бай!

Над.

Ах, Оленька проснулась! Ведь это мы с тобой разбу-

Темпо I.

Вера. **Adagio.** **Темпо I.**

Ба-ю бай, бай, бай!

Над.

ди.ли.

Вл.

Припрятать поднизь, да сходить на погреб

Adagio. **Темпо I.**

pp

Вера. **Adagio.**

Ба-ю бай, бай, бай! Ба-ю бай, бай, бай!

Adagio. (запирает поднизь в ларец и уходит в сениую дверь)

pp

Колыбельная.

Вера.

19 Adagio. $\text{♩} = 88.$

Ба-ю, ба-юш-ки, ба-ю, Ба-ю Олень.

ку мо-ю. Что на зорьке на зоре, О весенней о по-ре

Птич-ки бо-жи-е поют, В тем-ном ле-се гнез-да вьют.

20

Ба-ю, ба-юш-ки, ба-ю, ба-ю Олень-ку мо-ю. Со-ло-вей-ко со-ло-вей,

Ты гнез - да се - бе не вей. При - ле - тай ты в наш са - лок,

Под вы - со - кий те - ре - мок. Ба - ю,

ба - юш - ки, ба - ю, ба - ю О - леньку, мо - ю!

По кус - точ - кам по - пор - мать, Спе - лых я - год по - кле - вать, Соли - цем кры - лыш -

- ки при - грать, О - ле - не - сен - ку про - неть.

21

Ба - ю, ба - юш - ки, ба - ю,

Ба ю О - лень - ку

мо - ю.

для окончания при отд. исполн.

ppp

V.S.

СЦЕНА II.

Вера (входит в светлицу)
22 Moderato. (Темпо I.) ♩=104

(садится на стул)
a tempo

Надежда (оборачивается) *allarg. poco*

Что Оленька под песенку твою за - сну - ла?

Moderato. (Темпо I.) ♩=104.

pp *allarg. poco* *a tempo* *p*

ты че - му сме - я - лась?

Яе Власьевной. О - на хвали - ла

Жениха то? (улыбается)

князя, а я е - го бра - ни - ла. А

Ведь я шу - ти

любишьне на шутку?

Че - знаю как, люб - лююль не люб - лю... Как здесь он был так я е - го бо -

Над.

- я - лась, а как у - е - хал, словно стало жал - ко. Теперь то вот хоть бы глаз

ком взгляну - ла. да не на что. Ког - да ж о - ни вернут - ся? По -

Вера.

(потупившись)

23

Над. Пс - ра.

Дав - но.

- ра бы им по - ра довать. Дав - но твоей муж под Ко - лы - вань у - е - хал? И

Con moto. (задыхался) Tempo I.

Нет...

О - лю не видал, сестрица? Да как же он у - те шится сердечный,

Con moto. ♩=112.

Tempo I.

Con moto.

Моя - чи, молчи! Не режьменя!
 как раце лу - ет Оленьку!

cresc. *sf*

(падает на колени)

Сестра, сес - тра! я му - жа об - ма - ну - за, моя ма -
 Господь его бо - ю Ве - ра!

colla parte *sf* *p* *f* *cresc.*

24 Moderato con moto. ♩=112.

- лют - ка не е - го ре - бе - нок. (Поднимает Веру)
 Го - лу - буш - ка сес - три - ца, пол - но,

Moderato con moto. ♩=112.

(опускается на стул)

пол - но, Не - рекрес - ти - ся, что ты гово - рить! О - помни - ся!
 пом - нюсь я в мо -

sf

Вера. (Надежда хочет обнять ее)

- ги-ле. Не под-хо-ди ко-мне, не о-сквер-няй-ся, я

нар *p*

Вера.

греш-ни-ца, я клят-ву пре-сту-пи-ла, нет у-ме-ня ни дру-га, ни сес

Над. (обнимает и целует Веру)

Мой друг, сес-тра, не надры-вай мне серд-ца...

25

- тры! Надежда! Мне не за-мо-

Господь про-сит... давай е-му мо-лится.

Вера.

- лить греха, не вы-пла-кать у Гос-по-да про-ще-нья! Не

cresc. poco

Вера.

смыть с ду - ши мо - ей люб - ви про - клятой, не смыть со - щек про

mf

Вера. (оттирает слезы)

клятых по - це - лу - ев лю - бов - ни - ка!

Над.

У го - ло - да и сле - зы на ще - ку.

Вера.

Нет, же - ребий мой выпал! И как мне быть, я твер - до по - ре - ши - л.

p *cresc.*

При - е - дет муж, по - дам е - му то - пор. Ска -

sf *sf* *mf*

ку: при - шла е то - бо - ю рае - про - сти - ть - ся; при - ску - чил мне твой

свы - чай и о - бы - чай, на - шла се - бе я дру - га по - мо - ло - же,

да над то - бой се - дым и на - сме - я - лась. И - щи се - бе хо -

зя - юш - ку дру - гу - ю по - луч - ше да по - чи - ще, а се - мя - ня снй.

Вера

27

май и стыди го-ло-ву!

Над.

Ах, Вера! Как у те-бя языки то по-вернул-ся на

f dim *p*

Над.

э-ту речь гре-хов-ную? Та-та-рин и тот сво-ей хозяйки не за-ре-жет, а твой И-

ван Се-менч вед кре-ще-ный. Ну... пригро-зит, по-сердится, по-ту-жит, да и прос-

Вера.

Над.

Не на-до мне про-щенья и ми-лостей! Я

ГИТ.

Вера.

му-жу не же-на и ни-ког-да же-ной е-му не бу-ду: люб-

лю дру-го го и лю-бо-ви э той муж и по-жем не

28

(обнимает Надежду)

вы-режет из сердца. Ох, не ко-ри, и

ты бы по-лю-би-ла, ко-гда-б е-му в не

доб-рый час по-па-ласть на зор-кий глаз,

на-ла-ско-во-е сло-во, и ты бы грех на ду-шу

при-ня-ла.

29 Вера.

Poco piu lento. (Tempo I)

Над. Не спрашивай, Надежда! а то язык отсохнет Я и в мо-
 Да кто ж такой?

Poco piu lento. (Tempo I)

Вера.

лит.вах шо.по.том бо.юсь про.из.нес.ти же.лан.но.е сло.веч.ко, на.звать е.го по

Recit.

(хватает Надежду за руку)

и.ме.ни. По слушай. Грех гово. рить да и молчать нев.силу... Хоть казнися да

Вера.

выслушай

Так слушай же.

Над.

(припадает головой к плечу Веры)

Не бойся, я не стыжусь, я вышла из подростков.

30

Вера.

Moderato assai. ♩ = 96.

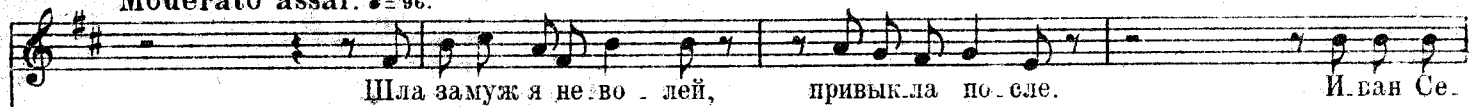

Moderato assai. ♩ = 96.

p

31 Poco piu animato.

Poco piu animato.

p

ff *f colla parte p*

Вера.
a tempo

нец: Сло-ма-ли нем-цев, бог послал по-бе-ду, царь бу-дет в Пе-ков

a tempo

И на-ши с ним вернутся.

При-е-хал

mf

poco allarg

32 Тетро I.

царь, верну-ли-ся и на-ши, а мужа нет. О-стал-ся на сто-ро-же

Тетро I.

poco allarg

p

под Ко-лы-ванью,

О-стал-ся слов-но не на-дол-го.

Вера.

Взяв де - вушек с со - бою, я пошла у - год - ни - кам не - черским поклониться

Вера

33 Lento. ♩ = 72.

Ты не была в мо - на - сты - ре? Ту - да до ро - га

Над.

В пе - чер - ком? Нет, не бы - ла.

Вера.

ле - сом, а лес гу - стой, бе - ре - зы да о - си - ны пе - ре - пле - ли - ся, спу - тались вет -

вя - ми, как во - ло - са, а солнышко, как зай - чик, по - мо - ло - дым ку - стам пе - ре - бе -

Вера.

га.ет, мох, что ко.вершелковый под но. га.ми, авпере. ди деревья гуще гуще, темней тем

34

Allegro non troppo. ♩ = 112.

не.е: так к се бе и мр.нат. Вот слышится мне,буд.то бы ку.куш. ка ку.

Allegro non troppo. ♩ = 112.

ку.ет где.то, только далеко. Дай, ду.ма.ю, по.слу.ша.ю поближе, на

poco riten.

f a piacere

poco piu largo

дол.голь бог гре.хам моим по.тер.пит. А.ук.нула и по.бе.жа.ла дальше. На ту бе.

poco riten. *sf colla parte* *sf* *poco piu largo*

Вера.

Lento.

ду мо-я кукушка смолк-ла. Ку-да ид - ти не-знаю да и пол-но, по сто-ро-

Lento.

нам гляжу, и-щу до - ро-ги; Я крикну-ла, чу кто-то о - то-звал-ся.

Аио

Аио

35

non troppo.

Я на го-лос ско-рей бе-жать, бе-жать. Не из ле-су бе-гу, а прямо в лес Тру-

non troppo.

що - ба, глушь, а сучья, словно ру-ки, вот так те-бя за по-лы и хва-та-ют. Стра-х о-бу-ял, спо-

ткну-лась я, у-па-ла. Тут из о-чей и вы - ка-тил-ся свет.

cresc.

mf

f

dim.

Вера.

Pin lento a piacere.

Не страшен страх, а страшен грех, Надежда!

Над.
Как ты жива осталась! Слушать страх.

p colla parte *sfp*

36

Вера.

Andantino. ♩ = 88.

Ну... что со мною было... я не знаю... Как сквозь про-

Andantino. ♩ = 88.

сонков, слышала: кричали, трубили в рог.

mf *pp*

Очнула я поздно, уж сумерки...

pp

Вера.

37

В ка_ком то я шат - ре...

Гля - жу, ковер по_дослан подо мною, а в го_ловах камчат на - я подуш_ка

The second system continues the vocal line and piano accompaniment. The vocal line has a more active melodic line. The piano accompaniment features prominent triplets in the right hand and sustained chords in the left hand. Dynamics include *f* and *pp*.

Poco animato.

и пар_че вой по_пной я по_крыта. Кру - гом со_ба_ки ла_ют,

Poco animato.

The third system includes the vocal line and piano accompaniment. The tempo marking *Poco animato.* is present above the system. The piano accompaniment has a more rhythmic and active character. Dynamics include *p*.

ко - ни ржут, на - род гу - то_рит.

The fourth system concludes the vocal line and piano accompaniment. The piano accompaniment features triplets and sustained chords. Dynamics include *p*.

38 Над.

Recit.

a tempo ♩=88.

Музыкальная запись с нотами и русскими текстами: *Чтож э-то та-ко-е? Бо-я-рчть о-хотились?*

Recit.

a tempo ♩=88.

Музыкальная запись для фортепиано, включающая ноты для правой и левой рук.

Вера

Музыкальная запись с нотами и текстом: *Он...*

Музыкальная запись с нотами и текстом: *Он... Приподняла я голову, подходит. А*

39

Музыкальная запись с нотами и текстом: *вижу я, что из бо-яр бо-я-рин, по реч-и слышю: го-лостак и лъет-ся,*

что за о_сан_ка, что заросли плечи!.. Сказал он

Roso animato

мне: „Му_же - ва_я же - на, аль крас - на - я де -

ви - ца, от_зо - ви - ся! Мы до дому про_во_дим: Я молчу. Сверкнул гла -

a piacere

за_ми он и вышел вон, а там, уж как свез - ли ме_ня до_мой не

colla parte

40 Вера.
Allegro non troppo. ♩ = 120.

по-мню.
Над.
Ве-ра! Знаешь ли ты что? И я бы так же

Allegro non troppo. ♩ = 120.

На-дя! Да ты ска-жи ска-жи мне,
по-лю-би-ла

Вера
как же, как же не лю-бить-то? Ду-ша из те-ла

cresc.

рвет-ся... Ты по-слушай! (в смущении)
(слышен отдаленный звук труб) Что э-то?

sfpp *p*

прислушивается)

Над.

Вера.

тру-бы?

Пусть се-бе их тру-бят.

До -

The first system of the musical score features a vocal line in a soprano register and a piano accompaniment. The piano part consists of chords and arpeggiated figures in both hands. Dynamics include *p* and *pp*.

ritard. poco

a tempo

слушай лучше песенку мо - ю.

Просну-ла-ся я ночью на по-сте - ли.

41

The second system continues the vocal and piano parts. The piano accompaniment features a prominent bass line with sustained notes and chords. Dynamics include *pp*.

dolce

Ще-мит мне серд-це сладко та-ково, по те-лу дрожь как искры присе-ка-ет. ко -

The third system shows the vocal line and piano accompaniment. The piano part has a more active texture with moving lines in both hands. Dynamics include *pp*.

più forte

dolce

са трещит, вер-тит-ся изго-ловье, в гла-зах кру-ги ог-не-вы-е пошли. Веко -

The fourth system continues the vocal and piano parts. The piano accompaniment features a steady bass line and chords. Dynamics include *pp*.

42

чи-ла я, о-кош-ко отво-ри-ла, грудь-ю всей взды-ха-я.

Ossia.

Ды-шу всей грудь-ю

Poco animato.

The fifth system includes the vocal line and piano accompaniment. The piano part has a more complex texture with moving lines. Dynamics include *cresc.*, *f dim.*, and *p*.

Вера.

А в са-ду

animando

ро - са ды - мит - ся и у - кро - пом

animando

пах - нет, а пол ок - ном в тра - ве по -

cresc.

f

43 *a piacere*

ет куз - не - чик. А он как тут да

cresc. poco a poco

tr.
8:
fm. s. colla parte

(lunga) a tempo

шасьт из-за угла, да пошептом промолвит: „Эх, молодка! А-ль лас - ковым глазком на нас не

tr
m.s.
lunga

вглянешь? А-ль бе - ло-ю ру-ко - ю не по-ма-нишь? Пуе - тилабы светелку!“

144

Я шатнулась и о косяк у -

f
dolce
mf

да - рилась плечем, а са-мо - е тря - сет, как в ли-хо - ман - ке.

mf

a piacere

Сказать хотела: „о-тойди, проклятый!“ А молвила: „Вле - зай же что ль ско -

f
p colla parte

45

(опускает голову на руки и плачет)

рей!"

Уж видно бог попутал за гре

a tempo (poco animato)

f *sf* *mf* *colla parte*

Tempo I. (Allegro non troppo)

(встает)

хи.

Да что тут!

(грубы слышнее. Надежда глядит в окно)

p *f*

Выр - вал серд - це мне из гру - ди, как из гнезда бес

p *cresc.*

крылу - ю касат - ку, у - да - рил о - земь да и прочь пошел.

f

46 Вера.
Recit. (Ходит по светлице)

Же-ну завел, Настасье-ю зо-вут,

Ро-ма-новной по батьке вели-чают. Уж

a tempo
яб е-ё, ле-бедку у-гос-ти-ла, да не до-ста-нешь

Вера. *sempre animando poco a poco* 47 *poco*
руки коротки. Муж?
Над. (Отскакивает в испуге от окна.)
(Трубы еще ближе)
sf mf sempre animando poco a poco

О-ни, о-ни, Иван Семеныч скнязем у-бе-

Вера.

(Ломает себе руки)

Ма - туш - ка не
 Над.
 ги, го - лу - бушка сес - три - ца! Я не пу - шу их.

(Бросается к сенной двери.)

(Бежит к двери налево)

выдай! Дай у - нес - ти мне Оленьку, у - бьет!

Ско -

sf mf

Allegro animato. ♩ = 132.
Вера.

(Сенная дверь растворяется; на пороге показываются бояри Шелого и князь Токмаков, оба в кольчугах и шлемах.)

Над.
 рей, ско - рей! Во - ро - та от - во - ри - ли! Ско - рей! И - дут по лест - ни - це. Ско -

Кн. Токмаков.

О - ставь,

Бояр. Шелого.

Allegro animato. ♩ = 132.
(Трубы у самых ворот)

Здо -

Здо -

sf f cresc. m.s.

СЦЕНА III.

Вера.

48 *Listesso tempo.*

(Стоит у боковой двери в беспамятстве, как бы заслонив дорогу мужу)

О - ставь!

Надежда
рей, ско-рей!

Кн. Токмаков.
ро - во!

Вояр. Шелога. (Снимает шлем)
ро - во! Дорогих гостей не ждали?

48 *Listesso tempo.*

Б. Шел.

Аль му - жа не при -

зна - ла? Знать с кем - ца ми и сам я всем - цем

В. Шел

стал. Здо - ро - во Ве - - - ра,

дай по - це - ло - вать - ся, ка - жи - - ся

Вера.

(отскакивает от него)

Не тронь не

В. Шел.

(хочет ее обнять)

год про - ма - я - лись сто - бой!

cresc. *f*

49

animando poco a poco

тронь ре - бен - ка!

На - ше мес - то свя - то! Ре - бен - ка?

mf animando poco a poco f

Вера. (отбегает к окну)

Б. Шел. О - той - ди!

как ре - бен - ка?

Вера. Animato.

В о - кош - ко ки - нуть!

Б. Шел.

Гос - - - по - ди по - ми - - луй! Не

уж - то я на смерт - ный грех я - вил - ля?

Над. (падает на колени) *p*
Мой!

В. Шел. *ff*
Же - на!.. а чей ре - бенок а-тот?

Нар *sf* *ff*

50 ЗАНАВЕС (опускается медленно) *Animato assai.* ♩-152.

cresc. *ff* *stringendo* *sf* *sf* *Fine.*
