

ПАНЬ ВОЕВОДА.

ДѢЙСТВІЕ ПЕРВОЕ.

Н. Римскій-Корсаковъ.

1903.

Andantino. ♩ = 52

PIANO.

pp ten assai

нар *ten assai*

sempre legato assai

1 *p*

sempre legato

pp

p

7
ЗАПАВЪСЬ. Открытая лужайка въ лѣсу. Въ глубинѣ между деревьями виднѣется небольшая водяная мельница. Ясный лѣтній день. Вода въ зарудѣ сверкаетъ и искрится на солнцѣ. Лужайка густо поросла травой; кое-гдѣ кусты орѣшника. Налѣво, на аванъ-сценѣ, стволъ вырваннаго съ корнемъ дуба, поросшій мхомъ. Сцена пуста. Въ лѣсу царитъ тишина, доносится только пѣніе птицъ и глухой шумъ воды на мельницѣ.

3

Въ глубинѣ справа показывается Чаплинскій; костюмъ простъ, но изященъ; шапка лихо сдвинута на бекрень, на поясѣ сабля.

4

ten assai

(Выходитъ на середину сцены и осматривается)

Чаплинскій.

А вотъ и мельни-ца.

Чапл.

Пришелъ я первымъ, но же-ни - хувѣдь такъ и по-до -

5 Чапл.

ба - етъ.

Сказалосьно.

Чапл.

друзьями придетъ брать ягоды въ помѣстье Воле - воды,

и здѣсь у

Чапл.

6

мель - ни - цы ве - лѣ - ла ж - дать.

Чапл.

piano e grazioso

Какъ лѣсь сі - я еть ве - село се -

Чапл.

го - дня, Объ - я - ть солн - ца лас - ковымъ лу - чомъ.

7

Чапл.

Ка - ка - я бла - го -

Чашл.

дать въ тѣни прохла - ной, А птич - ки слад - ко,

Чашл.

cresc. poco

8 *dolce*

ра - дост - но по - ютъ, — Пор - ха - ютъ рѣзвы - я въ кус - тахъ зе -

Чашл.

ле - ныхъ И всѣ со - мно - ю ждуть е - е, го -

Чашл.

луб - ку, Какъ буд - то знаютъ что о - на придетъ.

9 Чапл.

Какъ хо-ро-шо, какъ ра-досто-ду-шѣ!

dolce
ten assai
pp
espress.

Чапл. 10

А серд-це то въ гру-ди такъ сладко бьет - ся! Весь міръ при-

pp
espr.
p.

Чапл.

жалъ бы я те-перь въ гру-ди, —

tr
p.
cresc. poco

Чапл. *cresc.*

Весь міръ бы об-нялъ я въиз-быт-кѣ

mf
7

11

счас - тья.

(Слѣва издали начинаетъ доноситься пѣсня дѣвушекъ. Голоса постепенно приближаются.)

Soprani.

СОРО. Пташ - ка лас - точ - ка Изъчужихъ кра - евъ, — Съ мо - ря даль - ня - го

Alti.

Allegretto ♩=88.

fp

О - нѣ, о - нѣ!

dim.

при - ле - тѣ - ла къ намъ. Рас - пѣ

dim.

mf *dimin.* *p*

ва - етъ намъ Пѣсни чуд - ны - я — Про — за - мор - скі - е

tr

Чапл.

Но какъ бы мнѣ ихъ встрѣтить? Ка - ко - ю
 кра - я даль - ні е.

dim.

dim.

dimin.

p

Чапл.

13

шут - ко - ю по - ве - се - лить?

Какъ тамъ сол - ныш - ко,

p

кон - чивъ путь днев - ной, Въ мо - ре си - не - е о - пус - ка - ет -

При-ки-нусь спя-щимъ, пустьихъ по - смѣ - ют - ся.

ся. *dim.* Какъ — отъ сол - ныш - ка

(Совсѣмъ близко)

dim.

f *dimin.* *p*

зо - лотыхъ лу - чей — Мо - - ре свѣ - тит - ся Си - нимъ я - хон -

cresc. poco a poco

томъ. (Дѣвушки выходятъ на лужайку, въ рукахъ у нихъ корзины Увидавъ Чаплинскаго, онѣ робко останавливаются.)

f *ff*

15

Più mosso.

(Между собою)

Кто там ле-житъ? Не лучше-ли уй-ти намъ? Кто знаетъ, что на мысляхъ у не-го! Испитъ-ли

Più mosso.

Чапл.

Lento = 60.

Марія.

(Дѣвушкамъ. Подходя ближе къ

16

(Слѣва между деревьями показывается Марія съ нѣсколькими подругами.)

Онѣтъ; не бойтесь,

онъ? Иль только при-тво-рился?

Lento = 60.

Марія.
Чаплинскому)

онъ васъ не о-бидитъ. Иль не у-знали? Э-то Боле-славъ.

Allegretto grazioso ♩=100.

(Узнавъ Чаплинского. Весело.)

17

СОРО. Ай да рыцарь, ай же - нухъ! Гдѣбъ не вѣс - ту лас - кой встрѣ - тить, А онъ спитъ се -

Allegretto grazioso ♩=100.

mf

бѣ, да спитъ, Какъ медвѣдь зи - мой въ бер - ло - гѣ. Онъ и ла - ну не со - сетъ,

p

Такъ ужъ крѣ - пко ра - зо - спался. Эй! медвѣдь, по - ра вста - вать! На дво - рѣ дав -

но ужь лѣ - то И ужь пчел - ки по - ле - тѣ - ли Медь съцвѣ - точ - ковъ со - би - рать.

18 Марія.

(Хотять разбудить) Не тро - гай - те е -

Мар.

го. У - сталь съдо - ро - ги, при - сѣлъ гнѣ от -дох - нуть, а пѣсни птичекъ какъ тутъ

Мар.

и у - ба - ю - ка - ли е - го.

(Разсматривая Чаплинского)

Рас - ки - нуль руч - ки, на ус - тахъ у -

лыб - ка, ну, точ - но какъ мла - де - нецъ въ ко - лы - бе - ли.

Мар. (Весело)

А мы, давайте, этому мла - ден - цу Сейчас _____ и колы - бельную спо -

a piacere

colla parte

f *p* *cresc.* *f* *p*

ШУТОЧНАЯ КОЛЫБЕЛЬНАЯ ПЬСНЯ.

20 **Марія.**
Lento. ♩ = 52.

(Марія импровизируетъ, дѣвушки подѣваютъ въ полголоса)

dolce

емъ. Раз - ме - тавъ свои

Soprani. *pp sempre legato e tenuto assai*
Бай, — бай, — бай, — бай! —

Alti. *pp*

Lento. ♩ = 52.

pp

Мар.
руч - ки бѣ - лы - я, Спи - ть — ма - лю - точка Слад - кимъ ти - - химъ

pp *dim.*

21 **Мар.**

сномъ. Ко - лыбелье - го проч - но слажена

Бай, — бай, — бай, — бай! —

pp

Мар.

изъ — сто — лѣт — ня — го ду — ба крѣпка — го, Из — го — ловь —

cresc. poco *pp* *cresc.*

Мар.

22

и — це кудри шелко — вы. У — лы —

Бай, — бай, — бай, — бай.

pp *p*

Мар.

бают-ся губ — ки а — лы — я, А — надъ губ — ка — ми усь чер — нѣ — ет —

Мар.

ся. — На — добъ ленточкой по — бя — зать ди — тя да ужъ по — я — сомъ

Мар.

23

да ужъ по — я — сомъ стя — нуть строй — ный стань.

Бай, — бай, —

Мар.

О — дъ — яльцемъ бы мнѣ — по — крытье — го

бай, — бай! — (Съ закрытыми глазами)

Мар.

Музыкальный фрагмент с вокальной линией и фортепиано. Вокал: Да и такъ, да и такъ, да и такъ теи-ло въ-кун-ту-шѣ е. Фортепиано: *poco più f*, *dim.*

24 Мар.

Музыкальный фрагмент с вокальной линией и фортепиано. Вокал: му. Нож-ки дѣ-точкѣ. Бай, бай, бай, бай! (съ закрытыми глазами). Фортепиано: *pp*, *tr*, *pp*, *tr*.

Мар.

Музыкальный фрагмент с вокальной линией и фортепиано. Вокал: при-о-бу-лабъ я, да да да со-шпо-ра-ми. Фортепиано: *cresc.*, *sf*, *pp*, *colla parte*.

Animato.

Марія.

25

са - пож - ки на немъ. Я да - лабъ е - му въ руч - ки

Чапл.

За - хо - тѣль об - нять сво - ю

pp
(Съ закрытыми ртами)
pp

Animato.

p

Марія.
poco rit.

Più lento.

allargando

со - соч - ку, Да онъ держитьвѣней, да онъ держитьвѣней са - блю ост - ру -

Чапл.

ня - ню онъ, Та не - вѣс - той вдругъ, та не - вѣс - той вдругъ о - бер - ну - ла -

poco rit.

Più lento.

allargando

f *dim.* *p*

Марія.
Allegro. ♩=132.

26

ю.

Чапл.

ся.

Sopr.

CORO.
Alti.

Нѣтъ, онъ не спалъ, а толь-ко при-тво-рился.

Allegro. ♩=132.

f

27

Чапл.
Andantino Tempo I. ♩=52.
(Чаплинскій вѣжнообнимаетъ и цѣлуетъ Марію.)

Нѣтъ, я не

Andantino Tempo I. ♩=52.

pp dolce

спалъ, а вѣ-дѣльсонъ чу-дес-ный: кра-са-ви-цы дѣ-

Чапл.

sempre legato

Чапл.

вн - цы шли - но - лѣ - су, ис - ка - ли я - годъ,

p dolce *pp*

28

Чапл.

ве - се - ло смѣ - я - лись и пѣ -

sempre legato *p dolce*

Чапл.

- ли, пѣ - ли пѣ - сню, я е - е - за

legato sempre

Чапл.

пом - ниль: „Птич - ка га - лоч - ка,

Чапл.

Гал - ка сь - ра - я _____ Рас - ра - пь - ва - етъ намъ

Чапл.

29 Allegro non troppo. ♩=112.

сво - и пь - сен - ки....

CORO. Ха - ха - ха - ха! Ха - ха - ха - ха! ха - ха - ха -

Allegro non troppo. ♩=112.

cresc. *f*

mf *grazioso*

ха - ха - ха! И шутникъ же твой ма - лют - ка, твой ре - бе - но - чекъ не - винный съ чер - нымъ бу - сомъ,

f

f

f *f*

съзвон_кой шпо_рой, съос_трой саб_ле - ю въру - кѣ; съму - жень_комъ та - кимъ, Ма - рі - я,

30

Жить те_бѣ не скуч_но бу_детъ. Ну, мы пой_демъ, а вы по_го_во_ри_те.

31

(Запѣвають пѣсню и удаляются направо, собирая ягоды.) При_хо_ди въ са - докъ виш_не_вый

(Марія и Чапликскій стоятъ обнявшись, глядя

По-позд-нѣ - е ве-чер-комъ; При-хо-ди, мой чер-но-бро-вый, По-си-димъ съ то -

вслѣдъ дѣвушкамъ)

бой тай-комъ. О - бой-мешь сво - ю по-дру - гу, Бу - ду ти, хо я си - дѣть

И съ улыб-кой свѣтлой дру-гу Вь о-чи яс-ны - я гля-дѣть. Тамъ на насъ съто -

32

бо - ю взгля-нетъ Толь - ко мѣ - сяць средь вѣт - вей, Рас - пѣ - вать намъ

пѣ - ни станеть, Въближней ро - щѣ со - ло - вей. И къ те - бѣ вѣ о - ча - ро - вань - и

я приля - гу на пле - чо, И друж - ка при - раз - ста - ва - ныи Поцѣ - лу - ю

(mor.)

(L'istesso tempo.)

33 Sopr.

го - ря - чо

Andantino. ♩.=52.

pp

Марія.

Чапл.

espr. molto

О - чемъ же го - во - рить? Да все о томъ же: Что те -

Чапл.

34

бя я бе - зумно люб - лю, Что жи - ву лишь то бо ю од - ной, Что ду - ши мо - ей радостъ и

dim. p f dim. p p

Чапл.

свѣтъ Лишь въ о - чахъ тво - ихъ чуд - ныхъ го - рять, Что не

cresc.

Чапл.

зна - ю и самъ, какъ до - ждусь — Нашей свадьбы желан - на - го дня.

f *espress.*

35

Мар.

dolce

Те - перь не дол - го ждать и сол - нышко про - гля - нетъ,

Чапл.

dolce

Те - перь не дол - го ждать и сол - нышко пр - гля - нетъ,

dolce
p

Мар.

И ско - ро сча - стья день, бла - жен - ства день на - ста - нетъ;

Чапл.

И ско - ро сча - стья день, бла - жен - ства день на - ста - нетъ;

Мар. *p* *più forte* *p* *più piano*

Лю - бовь какъ солн - це Въ серд - цахъ у насъго - ритъ

Чапл. *p* *più forte* *p* *più piano*

Лю - бовь какъ солн - це Въ серд - цахъ у насъго - ритъ

p *pp*

Мар. *p* *più forte* *p* *più piano*

И свѣ - тлымъ счас - тьемъ жизнь на - шу о - за - ритъ.

Чапл. *p* *più forte* *p* *più piano*

И свѣ - тлымъ счас - тьемъ жизнь на - шу о - за - ритъ,

p *pp*

Мар. 36 *espress.*

И по -

Чапл.

жизнь на - шу о - за - ритъ.

p *dolce*

Мар.

лю - ся без - мя - теж - но на - ши дни съто - бо - ю,

Мар.

ми - лый, Вьскромнойдо - лъ, вьтихомъсчас - ты. Что ни день, то

Мар.

деньве - сель - я, что ни часъ,точасълюб - ви, часъ люб - ви.

cresc.

f

dim.

37 Чапл. Allegro. ♩=138.

(Справа издали доносятся звуки рога, ему отвѣчаетъ другой слѣва. Марія и Чаплинскій прислушиваются.)

Трубить ро - га; о - нять у нихъ о -

Allegro. ♩=138.

pt

tr#

tr#

tr#

tr#

tr#

tr#

Чапл.

хо - та, О - пять сьтол - ной при - я - те - лей без -

Чапл.

бож - ныхъ по на - шимъ ни - вамъ рыщеть во е - во - да. Давноль ко -

Чапл. senza misura

нями вытоп - та - ли хлѣбу па - на Станисла - ва, у Язвинской по - мя - ли весь по - кось и па - стуха у - би - ли.

38

in tempo I.

Марія.

(Звукъ рога, ближе.) Боже правый! Что - же

Мар.

Чапл.

судь?

Да раз-вѣсть есть для Во-е-во-ды судь?

Чапл.

senza misura

Онъ такъ мо-гучь и ро-до-вить и знатень, что для не-го и самъ король не страшень;

The second system continues the musical score. The vocal line is marked *senza misura*. The piano accompaniment features a steady bass line with chords in the right hand. The system concludes with a double bar line and a trill ornament.

Чапл.

39 in tempo I.

е-му за-конъ и право ни по-чемъ. У-вы, мой милый другъ! Сълюдьми та-

Чапл.

ки-ми

о-динъ лишь судь воз-моженъ: са-мо-судъ.

(Рогъ совсѣмъ близко.)

The fourth system continues the musical score. The piano accompaniment features a rhythmic bass line with chords in the right hand, including trills. Dynamics include *p* and *tr*.

Мар.

Должно быть злой онъ. Видомъ онъ у - грюмъ. Е - го не - дав - но

Мар.

40

Чапл.

Мар.

мель - комъ я ви - да - ла.

Видала?

Гдѣ? Вьлѣ - судьсь ѣхалъ онъ.

Мар.

Со - шла сътро - пин - ки я и по - кло - ни - лась, А онъ меня какъ будто ис - пу -

Мар.

гался, сму - тился такъ, что да - же не от - вѣ - тиль на мой по - клонъ,

Мар.

Чапл.

и шпо - рыдалъ ко - ню. — Не за сво - е - ли серд - це онъ страшит - ся?

(Въ глубинѣ появляется нѣсколько охотниковъ, за ними Маршалокъ воеводы и слуги съ боченками вина, меда и разными припасами.)

cresc. poco

p

41

Мар.

cresc. poco

Пой - демъ одна - ко до - гонять сво - ихъ. — У - шли ужъ да - ле -

cresc. poco

p

Мар.

Маршалокъ.
(слугамъ)

ко о нѣ Гей, — хло - ны! Ко - вры сте - ли - те здѣсь, ша - теръ рас - скиньте,

cresc.

poco

a

poco

cresc.

poco

a

poco

Марш.

42

Кати - те боч - ки, куб - ки до - ставай - те, изъ мель - ни - цы сто - лы не -

(Марія и Чаплинскій хотятъ идти; навстрѣчу)

Марш.

сп - те. Живѣй, жи-вѣй! на - значенъздѣсь при-валѣ и самъ панъ
имъ справа вѣзжаетъ на конѣ Дюба и грузно слѣзаетъ съсѣдла.)

Марш.

Во - е - во - да у - же близ - - - ко.

43

Дюба. (Маршалку.)

(Слуги сѣшно исполняютъ приказанія)

Я на при-валѣ кажется изъ первыхъ; но я не выполняю, что всѣ от-

Дз.

ста-ли, ко-ня та-ко-го нѣтъни у-ко-го.

Allegretto. ♩=112.

44

Дз. (Замѣтивъ Марію.)

poco riten.

А, пан - на Ос - кольская! васли я ви - жу?

Allegretto. ♩=112.

45

Дз. *a tempo*

Ро - зѣ царственной, клянуся, Вышодоб - ны красо - той; Навасъ гля - дя становлю - ся,

a tempo

Дз.

(Подходить къ ручкѣ.)

Мар. (Представляя.)

Вѣрите мнѣ, я юндушой. А кто молодой чело - вѣкъ з тотъ съ вами? Женхъ мой.

46

Чапл. (Съ поклономъ.)

Дз. (Раскланиваясь.)

(Маріи.)

Чап - лин - скій. Къ - слугамъ, Янъ Дзю - ба. Въ ве - се - ли на - шемъ у - частъе при -

Дз.

Мар.

ми - те. — О, нѣтъ, намъно - ра, — дого - ня - ю по - другъ я. ПанъДзю - ба, при -

(Отступая съ поклономъ.)

allargando poco

(Марія и Чаплинскій уходятъ направо въ лѣсъ.)

Мар.

Дз.

вѣтъвамъ. Держатьвасъне смѣ - ю.

Allegro. (tempo I.)

(Отходя въ глубину, Маршалку.)

47

Дз.

Ну и жа - ра жь се - го - дня, точ - но вънек - лѣ,

Allegro. (tempo I.)

Дз.

а я съжт - ра — миль — двад - цатьпро - ска - каль. —

Дз.

Музыкальный фрагмент, состоящий из вокальной партии и фортепиано. Вокальная партия начинается с ноты «Дз.» (Дз). Текст песни: «Бе-ли - те-ка то-кай - ска-го ско-рѣ - е». Фортепиано играет аккомпанемент с триолями (отмечены цифрой 3) и длительными нотами в басовом регистре.

48

Дз.

Музыкальный фрагмент, состоящий из вокальной партии и фортепиано. Вокальная партия начинается с ноты «Дз.» (Дз). Текст песни: «мнѣ на-цѣ-дять, да вы-бе-ри-те ку-бокъ въпро-». Фортепиано играет аккомпанемент с триолями (отмечены цифрой 3) и тремоло (отмечено «tr»). В начале фортепиано обозначено «Сор.» (Сор.).

Дз.

Музыкальный фрагмент, состоящий из вокальной партии и фортепиано. Вокальная партия начинается с ноты «Дз.» (Дз). Текст песни: «пор-ці-ю кѣмо-ей у-тро-бѣ грѣш-ной». Фортепиано играет аккомпанемент с триолями (отмечены цифрой 3) и тремоло (отмечено «tr»). В начале фортепиано обозначено «Сор.» (Сор.).

Тенорі. (Съѣзжаются охотящіяся гости Воеводы, мужчины и дамы.)

СОРО. (Гости.)
Bassi.

Признать - ся дол ж - но: сла - вя - на я о - хо - та! Ночась не ран - ній,

cresc. *росо* *a* *росо*

Иот - дохнуть какъ разъ на - ста - ло время.

солн - це у жъ вы - со - ко Иот - дохнуть какъ разъ на - ста - ло время.

49

Дос - той - ный Дзю - ба

Смо - три - те на - ни, вотъ при - мѣръ пре - крас - ный: Дос - той - ный Дзю - ба

f

здѣсь ужъ на при-ва-лѣ. Е-го ко-ня не на -

здѣсь ужъ на при-ва-лѣ. Е-го ко-ня не на -

ff

(Часть гостей окружаетъ Дзюбу и шуточно разговариваетъ съ нимъ; другіе садятся у столовъ.)

- шимъ до - го - нять. Ха, ха, ха, ха, ха, ха, ха!

- шимъ до - го - нять. Ха, ха, ха, ха, ха, ха, ха!

(На аванъ-сценѣ въ роскошномъ охотничьемъ нарядѣ появляется пани Ядвига, за нею юноша Олесницкій.)

50 *poco riten.* *grazioso* Moderato. ♩ = 112.

f *dim.* *p*

Пани Ядвига.

(Продолжая разговоръ, съ легкой усмѣшкой.)

И любите да - но ужь вы ме - ня? (Съ жаромъ.)

Олесницкій.

Съ тѣхъ са - мыхъ поръ какъ тольковасъ уви - дѣлъ,

Олесн.

съ тѣхъ самыхъ поръ ко - да, по - кинувъ Краковъ, вы съ Во - е - войдой по - се - лились здѣсь

espr.

p

51 Олесн.

и весь нашъ край какъ солн - цемъ за - ри - ли.

Allegro.

f

rit.

Темпо I. (Съ кокетливымъ поклономъ.)

Ядв.

Олесн.

Темпо I.

Бла - го - да - рю за - честь. Не смѣй - тесь, па - ни, не смѣй - тесь, па - ни!

p

f

Олесн.

52

Я го-во-рю оть серд-ца. Да, какь солн - це; и лучь е - го мнѣ кровь въгру.

Олесн.

ди за-жегъ. Я весь, я весь из - ныль; Подь мас - ко-ю при-твор-ства го.

Олесн.

рѣль, томил-ся, страсть сво-ю скрывалъя и лишь се - го дня у - лучилъ ми - ну - ту, что бы предъ

Ядв.

53

(Шутливо грозя пальцемъ)

Олесн.

Смо-три-те па-не, какь сы не у - слышалъ любов-на-го при-зна-нья

ва-ми серд-ца боль от - крыть.

Ядв.

Олесн. (Горачо.)

Во-е - во - да, вѣдь онъ рев-нивь. О, что мнѣ до-не -

Олесн.

го? Лю-би-либвы ме-ня и сот-ни во-е-водъ такихъ не побо-ю-ся!

нар

Ядвига.

(Съ лукавой улыбкой.)

54

На лужайку справа възъезжаетъ шагомъ Воевода. Онъ разсѣянно править конемъ

Lento alla polacca. ♩=76.

По-смотримъ. (Отходить въ глубину къ дамамъ.)

Lento alla polacca. ♩=76.

и, опустивъ голову, видимо погруженъ въ какія-то мысли. Замѣтивъ толпу гостей онъ останавливается и молча сходитъ съ сѣдла.

Дзюба.

(Гостямъ.)

(Идетъ навстрѣчу Воеводѣ.)

55

Что то нынче огъневъдухъ.

Ужъ невзыщи-те, до-рогой хо.

Дз.

зя-инь, что прежде васъ сю-да мы со-бра - лись;

но здѣсь та-кі - я собраны при-

Дз.

56
Всевода.

манки, та-кі-я ви - на.

Самъ я ви-новатъ, что о-поздалъ и ждать гостей за-

Воев.

ста-вилъ. Про-шу про-сить мо-е мнѣ про-мед - ле-нье и пи-рвать, какъ до-ма у се-

Animato. ♩=96.

бля.

Soprani.

Али.

СОБО. (Гости. Поднимаю кубки.)
Tenori.

Bassi.

Здо-ровье ва-ше пьемъ, панъ Во-е-во-да! Ра-душный нашъ хо-

Здо-ровье ва-ше пьемъ, здо-ровье ва-ше пьемъ, панъ Во-е-во-да! Ра-душный нашъ хо-

пьемъ,

Animato. ♩=96.

зя - инъ, vi - vat, vi - vat!

зя - инъ, vi - vat, vi - vat!

зя - инъ, vi - vat, vi - vat!

58

Музыкальный фрагмент, состоящий из четырех стaves. Первые два стaves — вокальные партии, третий — мелодическая линия, четвертый — басовая линия. В начале фрагмента есть паузы. Музыкальная запись включает ноты, аккорды и динамические обозначения.

Да и при-валъ на сла-ву здѣсь у-стро-енъ.

Та-кой о-хо-ты мы и не за-пом-нимъ.

p

Пiano accompaniment для первого музыкального фрагмента. Записано на двух стаях (басовый и тенор). Включает аккорды, ритмические рисунки и динамические обозначения *p* и *mf*.

p *mf*

Музыкальный фрагмент, состоящий из четырех стaves. Первые два стaves — вокальные партии, третий — мелодическая линия, четвертый — басовая линия. Музыкальная запись включает ноты, аккорды и динамические обозначения.

Та-ка-я роскошь впо-ру ко-ро-лю. Да и король не каж-дый такъ бо-га-то, такъ

p

Пiano accompaniment для второго музыкального фрагмента. Записано на двух стаях (басовый и тенор). Включает аккорды, ритмические рисунки, триоллы (обозначены цифрой 3) и тремоло (обозначено *tr*). Динамические обозначения *p* и *mf*.

p *tr*

Да.

Сътѣхъ поръ какъ здѣсь съпо - другой по - се - ли - лись,
щед - ро мо - жетъ у - го - щать гос - тей.

Да.

59

Вдохну - ли жизнь вы въ нашъ пустынный край.
Здо - ро - вье ва - ше
Здо - ро - вье ва - ше пьемъ, здо - ро - вье ва - ше

пьемъ, панъ Во - е - вода!

Здо - ро - вье Па - ни мы Яд - ви - ги пьемъ!

пьемъ панъ Во - е - вода!

ff

(Воевода и Ядвига кланяются и занимают мѣста у стола, передъ шатромъ. Съ ними садя-
 Ядв. тся Дзюба, Олесницкій и нѣсколько знатныхъ пановъ и дамъ. Другіе садятся на скамьяхъ
 и на разостланныхъ по травѣ коврахъ. Слуги разносятъ блюда и напитки.) **60** (Дзюбъ.)

А вы, панъ

dim. *p*

Ядв.
 Дзю - ба, вѣр - но ужъ у - спѣ - ли се - го - дня чѣмъ ни - будь да от - ли - чить - ся? (Слегка)

Дз. *Дз.*

cresc. poco

Я ви-жу по гла - замъ.

Дз. на веселѣ.)
какъ же выпро то у - зна-ли, на - ни? Вы у - га - да - ли. Се - го - дня

61

Дз.
ночь - ю пло - хо мнѣ при-шло. Вьпотъ-махъ ко мнѣ вьтру-бу вле-тѣ-ла вѣдь - ма.

Дз.
(За ближними столами со смѣхомъ.) А ей-же - ей, на но-ве. Под-кра-лась, да иско-кько мнѣ на грудь. (Съ притворнымъ сражомъ.)

Sopr. *p* *f* *mf*
Али. *p* *f* *mf*
Тен. *p* *f* *mf*
Bassi. *p* *f* *mf*

Ха-ха-ха-ха! Не можетъ быты! Возможно ли! какъ

Ядв.

Кто э-тотъ

Да.

Да что жь, по-ми-луйте, мнѣ значить вѣдма, ког-да мнѣ да же До-рошъ ни-почемъ.

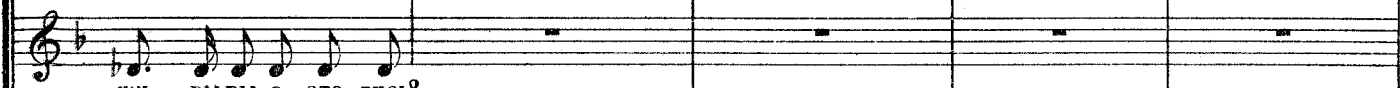

жи-вы вы о-ста-лись?

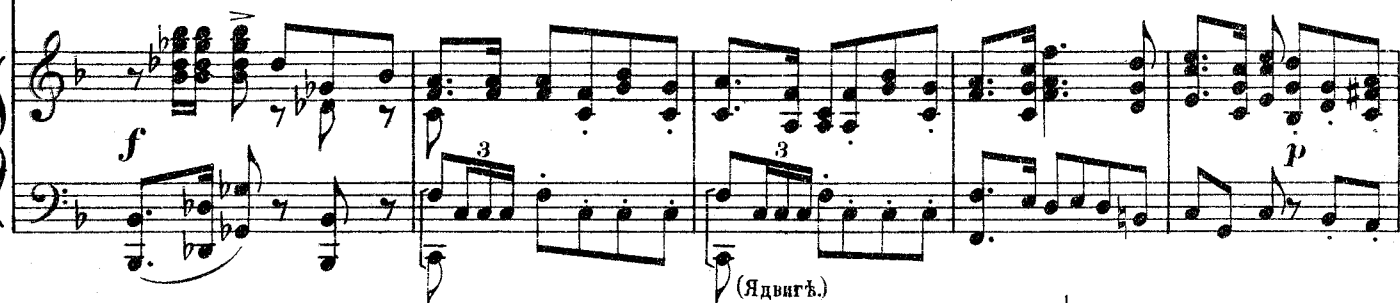
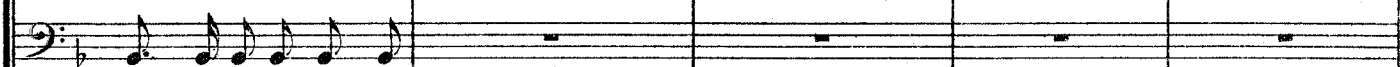
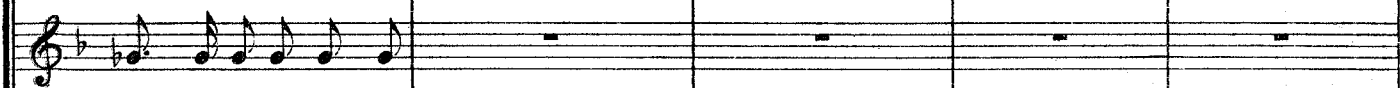

(Ядвигъ.)

Ядв.

Да.

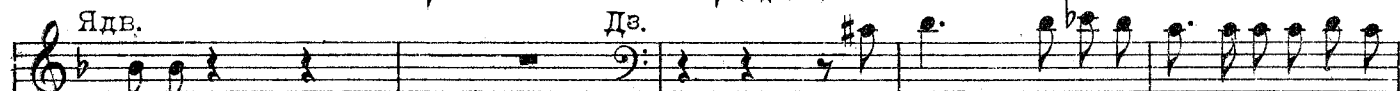

Дорошъ? (За воеводскимъ столомъ.)

Е-го бо-ят-ся всѣ и па-се-ку е-

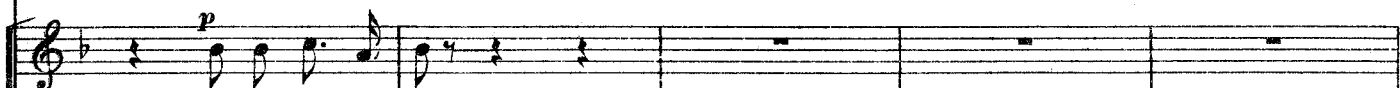

Па-сечникъ кол-дунъ,

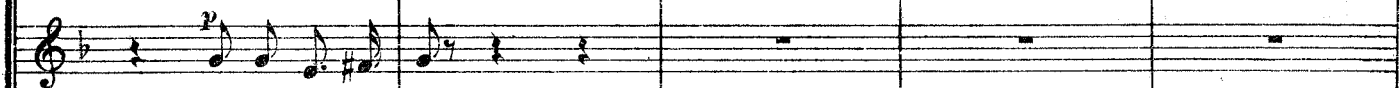

и зна-ет-ся дав-но у-жесъне-чистымъ.

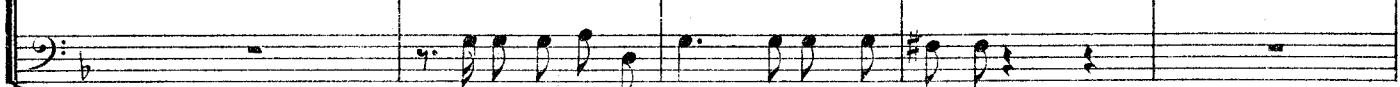

Дз.

госъмо лит-вой и крестомъ об-ходятъ за три ми-ли. Сънимъ храбрецамъ однимъ лишь можно знаться, чу-жу ю

Дз.

63

жизнь старикъ не цѣнить ни вочто; но что бы до-ка-зать, бо-юсь ли я е-го, я

Musical score for the second system, continuing the vocal line and piano accompaniment. The piano part features a prominent bass line with chords and some melodic movement.

Дз.

зав-тра же чуть свѣтъ о-динъ къ не-му на-правлюсь и по-про-шумѣдать та-ко-го зелья, па-ни,

Musical score for the third system, including the vocal line and piano accompaniment. The piano part has a more active accompaniment with chords and some melodic lines.

(Съ шутливымъ поклономъ.)

Ядв. *ritard. poco*

a tempo

Пре-мь-го бла-го-дар-на. Од-на-ко бро-симъ э-тотъ раз-го-воръ.

Дз.

чтобъ вамъ по-пра-вить-ся.

ritard. poco

a tempo

Musical score for the fourth system, including the vocal line and piano accompaniment. The piano part features a complex accompaniment with chords and melodic lines.

Piu lento.

64

Ядв.

Смотрите, какъ у-грюмъ нашъ во.е. вода.

65

(Встаеъ.)

Дв. Allegro moderato.

Ядв.

Развесе-лите чѣмъ нибуде-го, хоть иъ сней что-ли пль удалой пляской. Готовъ служить чѣмъ

Allegro moderato. (colla parte.)

Дз.

только я могу. Хо-тите ли, у-строимъ на по-лянѣ на-род-ную мы-пляску: нашъ на-родъ плясать у-мѣеъ

p

(Обращаясь въ глубину сцены къ охотникамъ и слугамъ.)

Дз.

ве-се-ло. Гей! хло-пы! Спя-ши-тенамъ; да-толь ко-по-жи-въ-е. По-ве-се-ли-те-на-на-игос-

fp

КРАКОВЯКЪ.

KRAKOWIAK.

Allegro. ♩=126.

66 Дзюба. (Нѣсколько охотниковъ и слугъ выходятъ на середину лужайки. Нѣкоторые берутъ скрипки и дудки.)

тей.

p

pp sempre

cresc. poco

Viol.

f

ff

67 Оживленная пляска КРАКОВЯКЪ.

cresc.

sf

8

mp *cresc.* *f*

8

f *tr* *tr*

Tenori.

СОРО. (Гости съ увлечениемъ слѣдя за ходомъ пляски.) Ай - да, хло - пы! лов - ко пля - шутъ

Bassi.

ли - хо!

Flauti.

f *tr*

trb *trb* *stringendo poco*

f *dimin.*

(Пляска еще болѣе оживляется.)

Roco più animato. ♩=138.

71

p staccato

p

72

p sempre

p

p

73

ff

Дз.

Бой_ко пляшуть!

Слав_но, славно!

trb

8

Дз.

Вьно - ру вьплясь и намъ са - мимъ!

(Общее возбуждение и веселье.)

8-
tr
dim. p

Нѣкоторые изъ гостей, увлекшись, стараются сами принять участие въ пляскѣ. Дзюба криками и жестаи старается поощрить пляшущихъ.

tr f

Воевода задумчивъ попрежнему.)

tr

СОРО.
Тенори.

Даже вьнась отъ этой пляс-ки заки-пааетъ кровь ключемъ. Бой-ко пляшутъ, бой-ко пляшутъ!

f p

CORO.
Bassi.

Вьпо - ру вьплясь и намь са -

76

Мимы!

Animato assai ♩=152.

pp

cresc.

Да.

Гей, гей!

f

p

Да.

Гей, гей!

cresc.

f

psub.

77

78

Да.

Гей, гей!

Да.

Гей, гей!

Конец пляскѣ. Плясавшіе кланяются Воеводѣ и гостямъ.

Ядвига. Moderato. (Воеводѣ.)

79

lunga Од - на - ко э - то скуч - но, Во - е - во - да! Не тѣ - шить в а с ѣ ни пляс - ка ни ви -

lunga

sp *mf*

Ядв.

но. Вькру - гу дру - зей, средь об - ща - го ве - сел ь - я о - дин ѣ ли ш ь вы все

p

Ядв.

proc rit. **80** *Andante.* (Живо.)

хму - ри - те че - - - ло. О встре ч ь?

Воевода. (Какъ - бы про себя.)

p

Ми ѣ не да - етъ по - ко - я мысл ь о встре ч ь.

colla parte

p

Ядв. Всеев.
(Въ раздумьи.)

Съжѣмъ? И самъ того не знаю, — то дѣвушка была иль фе-я о-зерна — я, при-

f *dolce* *dimin.* *p* *m.s.*

Всеев.

81

яв-ша-я дѣви-чій свѣтлый об-разъ. У мель-ни-цы вѣлъ-су е-е я

Всеев.

встрѣтилъ и такъ былъ пораженъ видѣньемъ дивнымъ, что мыс-ли всѣ въ у-

cresc. *f* *p*

Ядв.

(Шутливо.)

У- жель кра-

Всеев.

мѣ мо-емъ затмилась: такъ чуд-но хо-ро-ша бы-ла о-на.

espr. *p*

82

Ядв.

си-вѣе ме-ня? Ска-жи-те мнѣ по-прав-дѣ, Во-е-во-да.

(Серьезно.)

(Обидчиво поднимается съ мѣста)

Воев.

Ядв.

Кра-си-вѣй, А ес-ли такъ, оста-вим-те е-го мы, пускай о-

Ядв.

днѣ своєюнѣфе-юждетъ, о-набытьможестьлучшенасъсу-мѣеть раз-ве-селитье-го.

83

Allegro moderato.

Ядв.

Recit.

А васъ, друзь-я, я при-гла-ша-ю про-дол-жать о-хо-ту.

Allegro moderato.

Ядв. Allegro. ♩ = 138.

Sopr. (Гости шумно поднимаются.)
Alti.

Ско-рѣе ко-ней намъ.
Къ у-слу-гамъ ва-шимъ! на-ни, по-ве-ли-те!

Allegro. ♩ = 138.

ff

84

Ядв. Allegro. (come sopra)

Ро-га тру-би-те.

Allegro. (come sopra)

Ядв. (Быстро уходить, сопровождаемая Дзюбою, Олесницкимъ и частью гостей.)

Впе-редъ друзья! Что время намъ те-рять?

p *f*

Sopr.
Alti.

CORO.

Ten.
Bas.

(Часть гостей
въ нѣрѣши
теднѣности)

A

Воев.

Не стѣс - ный - тесь, о - хоту продол - жай - те безъ ме -

вы, панъ Во - е - во - да?

85

Воев.

ня. А я васъ по - до - жду.

До - сви - дань - я! Уходить)

(Звуки роговъ и шумъ охоты понемногу затихаютъ. Воевода знакомъ отпускаетъ слугъ и остается одинъ, сидя у стола,

86

ff

погруженный въ задумчивость.)

p

tr *tr*

The fourth system of the musical score concludes the piano accompaniment. It features trills (tr) in the right hand, indicated by the *tr* markings above the notes. The music ends with a final cadence.

90

Воев. Larghetto. ♩=52.
(Поднимаю голову.)

Здѣсь, близъ мель-ни-цы въ э-томъ лѣ-су я кра-са-ви-цу

Larghetto. ♩=52.
p

Воев.

мель-комъ у - ви - дѣлъ и съ тѣхъ поръ все сто - ить пре-до мной е - я

Воев.

91

свѣт-лый, ча - ру - ю-щій об - ликъ. Но ед - ва - ли о -

f dim. *p*

Воев.

на — чело-вѣкъ: Не - зем - на я кра-са въ ней сі - я - ла.

92

dolce

Воев.

То ру - салка была и ко мнѣ поднялась изъ чер-тоговъ под -

Воев.

вод - ныхъ; о-на въ о-зе-рѣ близкомъ жи - ветъ, въ те-рокъ до-несетъ ей мой го-лось и о -

pp cresc. poco dim. cresc.

Воев.

poco riten.

93

a tempo

пять, какъ тог - да пре-до мной, о-на я-вит-ся лег-ко-ю тѣнью.

f dim. assai. pp p

Воев. *dolce*

О, при - ди, о, при - ди же скорѣй, Ты обвей меня ру-сой ко-со-ю,

mf p

Воев.

О хва - ти сво ей нѣжнойрукой, У вл е ки ме ня въ тер емъ подводный.

mf *p* *cresc.*

Воев.

Тамъ ба - ю - кай, ба - ю - кай, лас - кай ты ме - ня, преда - юсь я навѣкътво ей

roco *fp*

Воев.

власти. Будь мо - ей, будь от - ны нѣ мо - ей госпо - жей, полно - властной мо - е ю ца -

piu. f *espress. assai* **94** *f* *espressivo assai.*

Воев.

ри - цей. Я — томлюсь, я страда ю и жду, о при - ди же, приди поско - рѣ - е! Я том.

ten *dim* *p* *cresc.* *f*

Воев.

люсь, я томлюсь, я стра - да - ю и жду, о при - ди - же, при - ди по - ско -

Изъ лѣса сирава доносится голосъ Маріи, окликающей подругъ.

95

Воев.

Tranquillo.

dim.

Голосъ Маріи.

рѣ - - - е! А - у -

Tranquillo.

f

dim. assai

p

dim.

pp

Голосъ Маріи.

у!

CORO.

Sopr. (Слѣва, очень далеко.)

А - у! А -

Sopr. Allegro.

у! _____

Allegro.

ff

Воев. (Встрепенувшись) 96 Голосъ Маріи.

О-на и-детъ! (Ближе.)
А - у! _____ А -

Темпо I.

sf *p*

Гол. Мар. Воев. (Замираетъ въ ожиданіи.)

у! _____ У - слы - шала ме-ня!

animando poco

espress.

Марія. (Справа показывается Марія и обращается назадъ къ слѣдующему за нею, но еще невидимому Чаплинскому.)

(на сценѣ) О-нѣ за мель-ни-цу про-шли. А -

8

97

Allegro ♩=138.

Мар. *ten ad libit.* Воев.

у! _____ На ко-нецъ то при-шля-ты ко-мнѣ, на ко-нецъ то на

Allegro ♩=138.
8... (Стремительно бросааясь къ ней.)

Воев. **Roso meno mosso.**

зовъ о-то-звалась! О, крас-ви-ца, будь же мо-ей на всег-

Roso meno mosso.

Воев.

(Хочетъ страстно обнять Марію; она въ испугѣ отступаетъ.)

да, на всег-да ты от-ны-нѣ.

Чапл.

98

Темпо I.
(Между ней и Воеводой появляется Чаплинскій.)

Темпо I.

Чапл.

(Пристывает на шаг и гордо съ пренебрежением мѣряет его глазами.)
Воев.

ставь е - е! О - на мо - я не - вѣ - ста. Ни - что - же нѣ слиш - комъ

Воев.

(Всплывъ, хватается за саблю, но сдерживает себя.)

Чапл.

ты для этой чес - ти. Раз -

Чапл.

99

въ - дался бь съ то - бо - ю, Во - е - во - да, за - ту - рѣ - чь, но для не - е стер - плю. И -

Чапл.

(Загораживая дорогу.)
Воев.

Sostenuto.

(Трубитъ въ серебряный рогъ, привѣщенный къ поясу.)

демь со мной Ма - рі - я. По - го - ди! —

Sostenuto.

Темпо I.
СОРО.
Tenori.

100 (Вбѣгаютъ охотники и часть гостей.)

То рогъ зву-чаль при-зыв-ный

Темпо I.

Охотники по знаку Воеводы бросаются на Чаплинского. Онъ выхватываетъ саблю, обнимаетъ лѣвою

Воев. (Указывая слугамъ на Чаплинского.)

Гей, хло-ны, взять е-го!

Тен.

Во-е-во-ды.

Вас.

Мед.

рукою Марію и, прислонясь къ дереву, нѣкоторое время отбивается отъ нападающихъ. Наконецъ охотникамъ удается ранить

Всев.

Взять е-го иль у-ложить!

Вас.

вѣдь бытъ можетъ вѣча-щѣ по-ка-зал-ся?

101 Чаплинского въ голову.)

Нѣтъ, шляхтичь съѣдѣ - вухойгра - си - вой. Не - уж - то шлях - тицьвздумаль Во - е -

f marcato

во - дѣ пе - ре - чить дерз - ко? Лучше споръ затѣ - ятьско - ро - лемъ, чѣмъсьпаномъ Во - е -

Марія

(Чаплинскій роняетъ саблю и потерявъ сознание опу - скается на землю.)

102

О, Бо - же! Бо - же

во - дай. Ве - зу - мецьдо - ро - го за то за - пла - тить.

ff

Мар.

пра - вый! Ожаль - тесь, Во - е - во - да! Мой бѣд - ный Во - ле -

Мар.

славъ, — прос - ти на - вѣкъ!

Воев. (Слугамъ)

Сне - си - те вѣлѣсь

(Чаплинскаго уносить. Марія хочетъ слѣдовать за нимъ, но Воевода беретъ ее за руку.)

Воев. (Страстно)

и бросъ - те тамъ. Те - бя дру - га - я участь о - жи - да - етъ. Вол -

Мар. Più lento (Moderato.)

Вы из - вергъ, звѣрь,

Воев.

шеб - - ни - ца, лю - би ме - ня! вол - шеб - - ни - ца лю -

Мар. Più lento (Moderato.)

cresc.

Мар.

Allegro.

(Марія дрожитъ и лишается чувствъ:)

вѣвасъ жа - лос - ти нѣтъ капли....

Воев.

Ядв. (Справа появляются Ядвига, Олесницкій и часть гостей.) (Указывая на Марію.)

би ме - ня! Кто это?

Allegro.

cresc. *ff* *P allargando poco* *dim.*

104

Воев.

(Гостямъ.) *risoluto*

Мо - я же - на предъ Богомъ и людь - ми; — ивасъ ко -

in tempo I.

colla parte. *f* *ff*

Più lento ♩=76.
Боев. *e tranquillo*

Allegro.

ми́ черезъ недѣлю ровно на свадьбу я по-жаловать про-шу.

Più lento ♩=76.

Allegro.

p

f cresc.

Ядв.

(Пораженная.)

a piacere

ten.

Più lento ♩=76.

Боев.

105

Ты не все - бѣ. Не можетъ быть! Нѣтъ, бу - деть.

Più lento ♩=76.

ff

p

cresc.

(Общее изумленіе.)

ЗАНАВѢСЪ.

Allegro.

ff

f

ДѢЙСТВІЕ ВТОРОЕ.

106

Lento ♩=58.

pp

sempre legato.

This block contains the first two systems of musical notation. The first system starts with a piano (*pp*) dynamic and includes the instruction *sempre legato.* The music is written for piano in 4/4 time with a key signature of three sharps (F#, C#, G#).

107

sempre legato

p

This block contains the second and third systems of musical notation. The second system begins with the instruction *sempre legato* and a piano (*p*) dynamic marking.

This block contains the third system of musical notation, continuing the piano accompaniment.

f dim. pp

mf dim. pp

tr

This block contains the fourth system of musical notation, featuring trills (*tr*) and dynamic markings of *f dim. pp* and *mf dim. pp*.

ЗАНАВѢСЪ. Небольшая расчищенная поляна въ чащѣ дремучаго лѣса. Пастѣка Дороша-Полувросшая въ землю избушка съ наклонною дверью и волоковымъ окномъ занимаетъ правую сторону въ глубинѣ сцены. Подлѣ избушки между деревьями видны пчелиныя ульи; передъ нею нѣсколько старыхъ пней.—На горизонтѣ вечерняя заря.

pp cresc.

108

Олесницкій.

Олесницкій одинъ, ходитъ взадъ и впередъ по полянѣ.

У-ви - димъ, кто храб-рѣй: панъ Дзю - ба и ли я.

О-на са - ма сюда съ нимъ

Allegro moderato ♩=116

p tr

Олесн.

Ѣ-хать за хо - тѣ - ла,

а мнѣ от - вѣ - ти - ла, что для по-ѣзд - ки э - той

tr

Олесн.

я мо - лодъ и не о - пы - тень е - ще.

cresc f

Олесн.

109

espr.

Жес - то - ка - я! и ей не жаль терзать мнѣ серд - це!

Олесн.

Такъ пусть — же ви - дитъ, какъ бо - юсь я кол - ду - на.

Олесн. *espr.*

У - зна - етъ пусть, что для не - е на

Олесн. **110** (Прислушивается.)

Все го - товъ я. Вѣль -

Олесн.

су я слы-шу то - погь; не о - ни - ли?

cresc. poco

Олесн.

О - ни и есть!

p

Олесн.

О-ста-но-ви-ли ко-ней, сей-чась-сю-да при-дутъ.

tr

Олесн.

По - ку - да скро-у-сь. **111** Выприв-я - за-ли ко-ней?

Ядвига. (Слѣва входятъ Ядвига и Дажба, блѣд- ный, растерянный.) (Дажбѣ)

f

(Боязливо, осматриваясь.)

Ядв.

(Указывая на лабушку.)

Дзюба.

А? Да, да. Иди - тежь посту -

p *f* *p* *f*

Ядв.

Дз.

чи - те.

Какъ?

сту - чать!

p *p* *f* *mf*

Ядв.

(Съ презрительной усмѣшкой.)

112

(Не трогаясь съ мѣста.)

Дз.

А какъ же намъ е - го и - на - че вызвать?

Вы правы,

cresc. *m.d.* *f* *f* *pp*

Дз.

Ядв.

Дз.

Ядв.

надо посту - чать.

Ну, что же?

Нѣтъ, не мо - гу,

бо - юсь!

Какой вы

f *pp*

Ядв. Дз.

Трусъ! Ну, что - же дѣ - лать, ес - ли не мо - гу. Не за се -

m.d. *mf*

Дз.

113

бя, за васъ боюсь я, па - ни. Вы пом -

f *f* *mf* *cresc.* *f*

Дз.

ни - те, какъ ѣ - ха - ли сю - да мы, вълѣ - су ка - кі - я то мель - ка - ли

f *tr* *tr*

Дз.

тѣ - ни, раз - бой - ни - ки, а можетъ быть и ху - же:

f *sf* *p*

Дз.

вѣдь у - не - го на - служ - бѣ ихъ не ма - ло, а по - сту - чимъ раз -

cresc. *p* (*ten.*) *mf* *p* (*ten.*) *mf* *p* (*ten.*) *f* *p*

Дз. Ядв. **114** (съ сердцемъ) Дз.

сер - димъ, что тогда? О - ставь - те - же ме - ня и у - ѣз - жай - те. Ну

mf *cresc.* *m.d.* *f* *dim.* *p* *p*

Дз. Ядв. (гнѣвно.)

вотъ е - ще! а какъ - же я о - динъ - то? И - ди - те

(*ten.*) *p sempre.* *m.d.* *f* *dim.*

Ядв.

прочь! И - ди - те!

Дз. (робко) **115** (про себя)

Вы го - ни - те? Не зна - ю какъ и быть;

p *f* *p* *f*

Дз.

О-стать-ся страшно, а в-хоть од-но - му е -

(p) *f* *(p)*

Дз.

(Соображаеть.)

116 (Ядвигъ.)

ще страш - ный. Не лучше такъ у-строить? Вотъ что па - ни:

pp *p* *f*

Дз.

Ядв.

Я сяду на ко - ня и бу - ду ждать, чуть толь - ко что... Такъ

p *f* *p*

Ядв.

Дз.

Ядв.

вы и на у - текъ? О, нѣтъ, на - противъ... Хо-ро-шо, и

f *m.s.*

Ядв. (Песньми уходитъ нальво.)

(Одна)

ди - те! Какъ мол - ни - я съ безоблачна - го

p *cresc. poco* *sf* Lento ♩=58.

Ядв. не - ба, не ждан - ный тогь у - дарь ме - ня сра -

f. *cresc.* *f dim.* *p*

Ядв. зиль. Судь - бу я знать дол - жна. Ко - гдабъ на вре - мя е - е онъ

p

Ядв. взялъ, по - тѣшил - ся и бро - силъ, из - мѣ - ну я е - му бы из - ви -

cresc. *f dim.* *p*

Ядв.

ни - ла;

Но твер - до онъ рѣ -

Ядв.

шльбаней же - нить - ся, ни сле - зы, ни моль - бы не по - мо - гли.

Ядв.

Такъ будь что бу - деть,

не от -

Ядв.

дамъ е - го я.

На бой съсудь - бо - ю зы - сту -

Ядв.
 на ю смѣ - ло, чтобъ ни гро - зи - ло мнѣ, не

Ядв.
 по - бо - ю - ся и мрач - ну - ю гря - ду - ща - го за -

Ядв. 119
 вѣ - су без - страш - но - ю ру - кой приподни му я.

Идетъ къ избушкѣ

и

стучить въ дверь.

(стучить еще)

120

Ядв.

Старикъ, те - бя мнѣ ви-дѣтъ на-до.

Голосъ Дороса.
(Въ избушкѣ.)

Кто тамъ?

За чѣмъ?

Ядв.

(Волоковое окно отодвигается, въ немъ показывается лохматая голова.)

Узнаешь, выхо - ди.

121

Гол. Дор.

Ядв.

Я здѣсь. Ты, гово - рять, гря - ду - ще - е пред - видишь, от -

Ядв.

крой-же мнѣ, старикъ, мо-ю судь - бу, все то, что въ бу-дущемъ дол - жно слу-чить-ся, хо -

Ядв.

Дор.

Ядв.

Дор.

Ядв.

чу теперь я знать. Къ че-му? Мнѣ на-до. Не ис-пу-га-ешь-ся? Я не роб.

The second system continues the musical piece with alternating vocal and piano parts. The vocal line shows more rhythmic complexity with some syncopation. The piano accompaniment includes some chords and moving lines in both hands.

122

Ядв. Дор.

(Исчезаетъ. Окно за двигаетъ. Ядвига отходитъ отъ избушки.)

ка. Такъ по-дожди, я воду на шепчу.

The third system is marked with a box number 122. The vocal line is sparse, with some notes and rests. The piano accompaniment is more active, featuring a 'cresc.' marking and a complex rhythmic pattern.

Ядв.

123

Allegro moderato ♩=116.

Что ждетъ ме-ня, бла - жен - ство и ли го - ре? Тре -

The fourth system is marked with a box number 123 and the tempo 'Allegro moderato ♩=116.'. The vocal line has a more rhythmic and melodic character. The piano accompaniment includes a 'p' marking and a 'cresc.' marking, with a more active bass line.

Нар

не - щетъ и тоск - ли - во бьет - ся серд -

Ядв.

Дз. (Показываясь слѣва, про себя.)

- - - це. Нѣтъ, боль - ше не мо - гу о - динъ си -

Дз.

дѣтъ я. Въ лѣ - су кру - гомъ я

Дз.

124 Ядв.

слы - шу го - ло - са. Но я те - перь на все, на все

Ядв.

го - то - ва.

Олесн. (справа въ глубинѣ.)

Те - перь о - на у - зна - етъ кто

Олесн.

храб - рѣй.

Дз. (Увидавъ Ядвигу, робко крадется къ ней.)

Что, что, па - ни, жи - вы? У - бѣ -

Олесн.

(Дверь избушки открывается.)

Дро - жить

Дз.

жимъ ско - рѣй! Смо - три те, вѣдь ужъ ночь! И - деть,

Олесн.

(Ядвига стремительно направляется в глубину. Дзюба, не смья двинуться, остается на авансценѣ.)

и тру- сить, слов-но за - яць, ры - царь. Е-го пуг-
Дз.
и - деть!..

(Олесничій, выступивъ изъ за деревьевъ, дважды издаетъ рѣзкій и протяжный свистъ.)

Олесн.

125

ну, такъ тот - часъ у - бь - жить. Ай! Ай!

8- *quasi trillo*
ff
p

(въ ужасѣ.)

Дз.

f

Спа - сай - тесь,

Дз. (Убѣгаетъ.)

на - ни!

Музыкальный фрагмент с вокальной линией и фортепиано. Вокальная линия начинается с ноты на уровне «на - ни!». Фортепиано играет ритмический рисунок с акцентами. Динамика обозначена как *p*. В конце фрагмента есть пометка *Timpr.*

(На порогъ избушки показывается Дорошъ съ водою въ большой деревянной чашкѣ. Олесницкій скрывается за деревьями.)

(Осторожно ставя чашку на пень передъ избушкой.)

126

Lento

Музыкальный фрагмент, помеченный как *Lento*. Начинается с динамической пометки *f*. Музыкальный рисунок включает сложные ритмические сочетания и акценты. В конце фрагмента есть пометка *dim.*

Дор.

Идсю - да, на-гнисьнадъзой чашкой, глядина во-ду,не спус-ка - я глазъ; за-будь покуда о-бо-

Музыкальный фрагмент с вокальной линией и фортепиано. Вокальная линия начинается с ноты на уровне «Идсю - да». Фортепиано играет ритмический рисунок с акцентами. Динамика обозначена как *p*.

(Ядвига становится передъ чашкою, лицомъ къ публикѣ и начинаетъ смотрѣть на воду. Дорошъ обходитъ ее кругомъ и становится сбоку. Глаза Ядвиги открываются шире и шире.)

Дор.

всемъ на свѣтѣ, всѣ мысли устремишьнаодно, замри,застыньи обратисьвсявъзрѣнье.

Музыкальный фрагмент с вокальной линией и фортепиано. Вокальная линия начинается с ноты на уровне «всемъ на свѣтѣ». Фортепиано играет ритмический рисунок с акцентами.

127 *Larghetto* ♩=76.
Ядв.

Тем - но вьво - дѣ... де - ревь вер - ши - ны

Larghetto ♩=76.

Ядв.

внч - ны, да звѣз - дочка сверка - етъвъне_бе - сахъ.

Дср.

(тихо)
Гля - ди, гляди!

Ядв.

Все яр - чесвѣтъ е - я, все яр - че

Ядв.

онъ... и блескомъ зо_ло - тымъ о - за - ре -

Ядв.

на во - да какъ солн - - цемъ. Что э - то?

Ядв.

сводъ? И бѣ - лый рядъ ко - лоннъ?

pizz

The second system continues the vocal line and piano accompaniment. It includes a section marked 'pizz' (pizzicato) in the piano's right hand, indicated by a diagonal slash. The piano accompaniment continues with similar textures as the first system.

128

Ядв.

Въ цвѣтныя стек - ла свѣтъ по - то - комъ льет - ся.

p cresc. *mf cresc.*

Ядв.

f

Я у - зна - ю кос - тель.

Ядв.

Ор - га - на зву - ки тор -

Ядв.

жест - вен - но не - сят - ся вь - вы - ши -

Ядв.

нъ, скамь - и пол - ны на - ряд - ны - ми гос -

Ядв.

тя - - ми;

У ал - та - ра

сто -

mf

Ядв.

129 Allegro ♩ = 138.

ятъ же - ни хъ съ не - вѣс - той.

Allegro ♩ = 138.

f

Ядв.

Же - ни хъ тотъ онъ;

не - вѣс - та подъ ву -

d^{im.}

Ядв.

а - лемъ

и труд - но раз - гля - дѣть е - я чер - ты.

Ядв.

Ужели это я стою съ ним рядомъ. Но волосы е-я свѣтлѣй моихъ.

Ядв.

Вотъ бернулась.

(Рѣзкимъ движеніемъ опрокидываетъ чашку.)

Ядв. (piu forte)

А, теперь я вижу! Проклять-е! Такъ значитъ э-то

130

Ядв.

прав-да! Такъ значитъ сбундуются его слова!

Ядв.

Нѣтъ, — не бы - вать то - му, по - ка жи -

Ядв.

131

Allegro moderato ♩=116.

(Дорогу)

ва я! Даи

Allegro moderato ♩=116.

ff *sf*

Ядв.

я - думнѣ, ста - рикъ, вочто бы то ни ста - ло. Даи

ff *f*

Ядв.

я - думнѣ смер - тельна - го, старикъ, чтобъ сразу у - би валь онъ че ло - вѣ ка.

sf

Дор.

Ядв.

132

Се-бѣ и ли другой? Сама не зна-ю. Одной изънась по-гибнуть су-жде-но.

Ядв.

(Даетъ кошелекъ)

Быть можетъ день-ги надобны, возъ-ми ихъ. Про-си е-ще, про-си, я дамъ о-хот-но.

Ядв.

(Держа кошелекъ въ рукѣ.)

Дор.

Нотолько я-ду, я дудай ста-рикъ. Поду-май,

Дор.

Ядв.

Дор.

на-до ли? Когда прошу я, то зна-ю, что про-шу. Я зелье дамъ и зелье

Дор.

то мгновенно уби - ва. етъ;

Но пом - ни, что судь -

Дор.

Ядв.

133

ба силь - нѣ - е зель - я.

Лишь только бы оно ра - зило на смерть,

Ядв.

Дор.

атамъ у - видимъ.

(Пропускаетъ Ядвигу въ избушку и запираетъ дверь. Въ избушкѣ
вспыхиваетъ огонь.)

Такъ и - дижькомнѣ.

*cresc. poco**pp*

НОКТЮРНЪ.

„ЛУННЫЙ СВѢТЪ.“

NOCTURNE.

„CLAIR DE LUNE.“

Надъ горизонто́мъ показывается полная луна и медленно поднимается между деревьями.

Lento ♩=58. **134**

pp

Оленицкій мечтательно любуется красотой наступившей ночи.

Viol. V-le.

e.c.t.

dolce ed espressivo

135

136

Ядв.

(Высоко поднявъ флаконъ)

137 Allegro moderato. ♩=116.

Дверь отворяется, на порогъ появляется Ядвига съ небольшимъ флакономъ въ рукахъ. Дорошъ провожаетъ ее и уходитъ въ избушку.

Такъ вотъ онъ,

Музыкальный фрагмент № 137. Включает вокальную партию и фортепиано-сопровождение. Темп Allegro moderato, метр 4/4. Динамики: sf, f, dim.

передъ глазами.)

Ядв.

вотъ онъ, мой подарокъ брачный!

Музыкальный фрагмент № 137 (продолжение). Динамики: sf, f, sf.

Ядв.

Въ мгновенье онъ судьбу мою рѣшитъ.

Музыкальный фрагмент № 137 (продолжение). Динамики: dim., p, dim.

Allegretto.

138 (Выступая изъ за деревьевъ справа.)

Олесницкій.

Вашъ рыцарь, па-ни, у-бѣжалъ по-

Музыкальный фрагмент № 138. Темп Allegretto, метр 2/4. Динамики: mf, p, tr.

Ядвига вздрагивает от неожиданности и, зажав флаконъ въ рукѣ, оборачивается къ Олесниному.

Ядв.

Вы здѣсь?

Олесн.

стыдно и я теперь къу - слугамъ ва - - шимъ здѣсь. Те-перь вамъ яс-но, что о -

Ядв.

(Овладевъ собой.)

139

Вы пра-вы.

Олесн.

(Горячо.)

шиблись, пред-по-чи-та-я Дзюбу мнѣ. У-же-ли

Олесн.

па - ни, вы те - перьлишь у - бѣ - дились? У - жель вы прежде въ-рить не хотѣ-ли, что

Олесн.

я люб-лю, люб-лю вась, что стра-да-ю тяж-ко,

Олесн.

что для ме-ня вы все, что в васьод-ной за-кляче-но мо-е бла-

Олесн.

140

Ядв.

женство, ра-дось, счас-тье? Доволь-но, пань!

Ядв.

Слыха-ла э-ти рѣчи не разьюж я. и не отъвась од-

Ядв.

нихъ.

Олесн. (Горько.)

Не для ме-ня ли, па-ни, я - ду вы до - ста-ли, чтобъ не тре-вожилъ

Олесн.

Ядв. Въ смущеніе поспѣшно прячетъ флаконъ за корсажъ.

вась?

Достала я-ду? Но какъ-у - знали вы, что э-то

Ядв.

Олесн.

Ядв. (Становясь ласковѣе.)

ядь?

А чтожь дру-го - е можетъ дать вамъ Дорошъ?

Нѣтъ, о-ши-

141

Ядв.

ба-е-тесь вы, ю-ный другъ мой, и зелье то, что вы зо-вете я-домъ, од-ну лю-

Ядв.

бoвьлишь только у - би - ва - етъ. Призна - юсь вамъ: лю - би - ла Во - е - во - ду до

Ядв.

сей поры я всей ду - шой; нoнизка - го е - го сомной поступ - ка забыть нельзя, не -

Ядв.

льзя не - ренес - ти. Е - го я не на - вижу! Э - тимъ зельемъ по - слѣд - ній мистреб -

Ядв.

лю любви о - ста - токъ и ста - нетъ серд - цевновъ мо - е сво - бод - но.

142 Ядв.

Е-го от - давь до - стой-нѣй-ше-му я, то - му, кто не из -

mf *dim.* *mf*

Ядв.

мѣ-нить, не об - ма-нетъ, кто бу-детъ слу-шать - ся ме-ня во все-мъ,

p *cresc.* *mf*

Ядв.

кто. бу-детъ ис-пол-нять мо-и же - ла - - нья, кап-ри-зы, при-хо-ти.

(Въ восторгѣ.)

Олсн.

о,

cresc. *f*

по-вто - ри-те, о по-вто - ри-те па-ни э-то сло - во,

Олесн. Ядв.
вѣдъ вѣнемъ за - логъ, за - логъ блаженства мо - е - го. Мо - гу - ли

Ядв. Олесн.
я на-дѣяться на васъ? Кля-нитесь! Я вѣрю вамъ. Вы мо - ло -
Какъ на се-бя. Чѣмъ у-год - но.

Ядв. 144
ды, краси-вы и храбростыниѣ сво-ю вы до-ка-за-ли. На по-ло-ви-ну я у-же вѣрилъну

Ядв.
 Когдажъвытакже преда_ныкакъхрабры, и еслитакже буде_те послушны, я полюбить мо_

Ядв.
 гувасъкакъе_го; и пер_выймойпри_казъ держатъвсе вътайнѣ.

Ядв. Мѣсяць съ высоты озаряетъ весь лѣсъ яркимъ сіяніемъ.

Мол_ча_н_ье, слы_шитель? мол_ча_н_ье о_бо_

145

Ядв. Lento $\text{♩} = 58$.

всемъ.
 Олесн.
 Сне_ба про_зрач_на_го ти_ха_я,

Ядв. Яс - на - я ночь, —

Олесн. свѣт - ла - яночь Лег - кой сто - пой на у -

Ядв. воз - духъ, лас - ка - ю - щійгрудь,

Олесн. ста - лу - ю зем - лю сошла, Мѣ - сяць да -

Ядв. Нѣ - гои ти - хой.

Олесн. ле - кій въ ча - шульсную безмолвную

Ядв. вѣду - - - шу

Олесн. Свѣтъ

Съне - - ба нощ - но - - го

Ядв. бьет - - - ся,

Олесн. всердцеу стало_есвѣтъсвойлетъ,

вѣ - ютъ, Серд - - це

проливаетъчару - ющій, Взоръ вашъ вол_шеб_ный

Ядв. бьет - ся

Олесн. Свѣтъ - - - лой на_деж_дой мой путь

pp cresc poco *pp cresc. poco*

Ядв. слад - ко, стра - - ти но - вой

Олесн. о - за - ря - я, Сча - - тье вьгря - ду - - щемь мнѣ

Ядв. чу _____ я прибли - же - нье. Скромны, послушны будь-те

Олесн. дать _____ о - бь - ща - я.

146

Ядв. другьмой молодой, мол.

Олесн. Клянусь вамъ, па - ни, ва - шу во - лю ис - полнять,

Ядв.
ча - нье о - бо всемь, И тайну со - хранить

Олесн.
какъ рабъ послушный вашъ, без - молвными нѣмой,

Ядв.
по - кляв - шисьмиѣ, — Вы для любви сво - ей на - гра - ды

Олесн.
кля - ну - ся тай - ну ва - шу свя - то со - хранить, быть — вамъ за - щи - той,

Ядв.
жди - - те, храбрый ры - - - царь. Кля -

Олесн.
пре - - даннымъ дру - - - гомъ. Кля -

p cresc.

Ядв.
ни - - - тесь мнѣ, кля - ни - - - тесь

Олегн.
ну - - - ся вамъ кля - ну - - - ся

dim. *cresc.* *dim.*

147 Allegro moderato. ♩=116.

Ядв.
мнѣ, кля - ни - - - тесь мнѣ.

Олегн.
вамъ, кля - ну - - - ся вамъ.

Въ лѣсу неподалеку

p *p*

раздается свистъ; ему отвѣчаютъ вдаль.

(Прислушиваясь; тревожно.)

Ядв.

Сюда и-дутъ... у-ѣдемъ поско-рѣе. Ужь не раз-бойникиль?

(Положивъ руку на саблю.)

Олесн.

Не бой - тесь па-ни, въ о-би - дуvasъне дамья.

Слѣва показываються Чаплинскій и Пославскій. Голова Чаплинскаго въ повязкѣ. (Береть Олесницкаго за руку и смотритъ налѣво.)

(Отходя въ тѣнь, въ полголоса.)

Ядв.

Погодите, то, кажется, же-нихъ.

Чапл.

Неразвѣстиль о-гонь?

Чапл.

Пославскій.

скорѣйде-рогусю-да насвѣтъ найдутьвълѣсу о-ни. Я разве-ду, а тыпройдывиз-бушку;

148 Lento. ♩=58.

Ядв. Идемь сомной и скроем ся вьль -

Посл. Пославскій раскладывает костеръ;

Пусть рану онъ твою по-смотреть и зель - я дать.

Чаплинскій садится на пень около избушки Дороса.

Ядв. су; ихъ надо подо-ждать.

Чапл. Оба исчезаютъ за деревьями направо.

149 Andante. ♩=80.

Одна о-сталась по-

Чапл. слѣдня - я на-дежда надру - зей. Но если идрузья мнѣ не помогутъ, по-гиб - ловсетог-да.

Чапл.

Со дня то - го Ма - ри - ю держитъ Во - е - во да въ замкѣ и какъ въ плѣ - ну - е онъ сто - ро -

pp *rosso più f*

Чапл.

жить. На - пра - сны были все мо - и у - сий - я по - дать ей въ стѣ что дру - го мѣ я спасень. Гроз - я на

mf

Чапл.

силь - емъ дѣ - тамъ не - по - вин - нымъ: сес - трен - къ, бра - ту ма - лень - кимъ е - я, на бракъ у бѣд - ной

mf

Чапл.

150

espr.

вы - рвалъ снѣ со - гла - сье. О, крот - ка - я, не - вин - ная го - лубка!

p

Чапл.

Музыкальный фрагмент с вокальной линией и фортепиано. Вокальная линия начинается с паузы, за которой следует мелодия. Фортепиано играет аккордовую поддержку.

За них се - бя гри - но - сию въ жертву ты.

Чапл.

Музыкальный фрагмент с вокальной линией и фортепиано. Вокальная линия содержит две фразы. Фортепиано продолжает аккордовую поддержку.

Въ груди мо - ей на части сердце рвет - ся. Я дѣлалъ все, что только въ силахъ

Чапл.

Музыкальный фрагмент с вокальной линией и фортепиано. Вокальная линия содержит одну фразу. Фортепиано играет более активную мелодическую линию.

былъ, и при - нужденъ въ безсмы - сли и сознаться. По -

Чапл.

Музыкальный фрагмент с вокальной линией и фортепиано. Вокальная линия содержит две фразы. Фортепиано играет аккордовую поддержку.

слѣд - ня - я на - деж - дами о - сталась... о. на из - мѣнить: все тогда по -

151 Чапл.

(Уходить в избушку.)

Lento. $\text{♩} = 58.$

гиб - - - ло.

(Костеръ разгорается. Въ лѣсу слышны свистъ и оклики.)

Lento. $\text{♩} = 58.$

pp

(За кулисами.)

Tenori.

CORO. (Голоса шляхтичей за кулисами.)

Bassi.

И - ди - те на о - гонь.

Пра - вѣй! сю - да!

(На сценѣ.)

Пославскій.

152

(Съ разныхъ сторонъ появляются фигуры вляхтичей. Между ними есть старые и молодые; молодыхъ больше. Всѣ при сабляхъ. Входя они здороваются съ Пославскимъ и между собою.)

Сю-да, сю-да! пра-вѣй держи-те.

Allegro moderato. ♩=116.

p

Посл.

При-вѣтъ вамъ нашъ, вельможные па-ны!

Чап-лин-скому въ бѣдѣ совѣтъ вашъ

pp

f

Посл.

ну-женъ и для не-го сю-да я созвалъ васъ.

CORO.
Tenori.

Чап-лин-ска-го мы зна-емъ всѣ и

p

Tenori.

СОРОДЪБИМЪ.

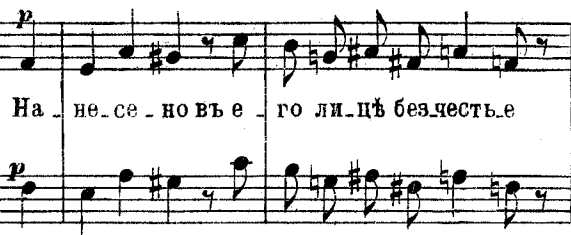

Bassi.

Е-му о - би - да всѣмъ оби - да намъ.

Посл.

153 Allegro. ♩=126.

У Во - е - во - ды мно - говъ зам - къ слугъ,

всей нашей славной ро - до - ви - той шлях - тѣ.

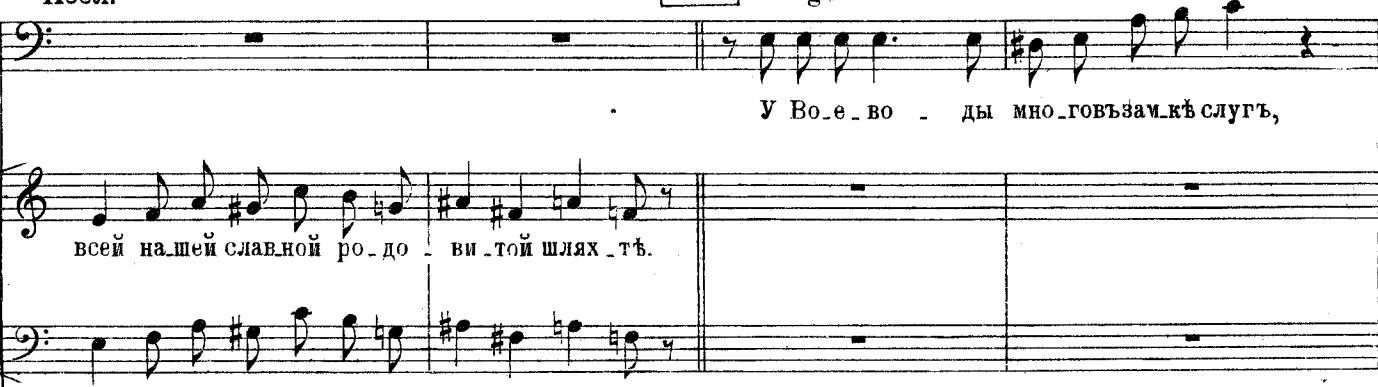

Allegro. ♩=126.

sf

Посл.

не мало низкихъ у не - го кле - вре - товъ; но все жъ и насъ до вольно здѣсь най - дет - ся, чтобъ выступи - на

Посл.

бой за честь шля_хет_ства.

Tenori.

CORO.

Bassi.

Не у_мер_ла шля_хет_ская сво_бо_да, кос_

(Изъ глубины показывается Чаплинский; за нимъ Дорothy, который остается въ сторонѣ.)

нуть_ся на_шихъ правъ не смѣй ни_кто!

(Чаплинскому.)

Къ у_

А вотъ и самъ и_детъ сю_да_ Чап_линскій!

СОРО.
Тенорі.

(Подходя къ костру.)

слу-гамъ ва-шимъ, на-не, мы го-то-вы; ска-жи-те лишь, чѣмъ можемъ у-слу-

mf

154

Чапл.

Из-вѣстна вамъ, друзья, моя о-би-да и го-во-рить о ней не ста-ну
жить?

p

Чапл.

я. Въти-ши дре-му-чей въ ко-во-го лѣ-са, вда-ли отъ со-гля-да-та-евъ ко-

Чапл.

варныхъ пусть совер - шит - ся судь _____ вашъ без - при - страст - ный.

CORO. Bassi.

Ко.

cresc. *f*

Чапл.

Ко - неч - но по за -

и кровь за кровь!

ро - токъ судъ! Без - чест - тье за без - чест - тье

Tenori.

CORO. Bassi.

Чапл.

ко - ну я дол - женъ къ ко - ро - лю на судъ ид - ти.

CORO. Bassi.

Иль - мы безъ ко - ро -

mf *sf* *p*

Тенори.

СОЛО.
Bassi.

Что намъ ко - роль? Въно мѣсляхъ ро - до - выхъ мы са - ми ко - ро - ля су - дить не мо - жемъ?

ли, мы са - ми ко - ро - ли, мы са - ми судь - и! По - ви - нень!

Чапл.

Со - гласныль мнѣ по - мочь вер - нуть не - вѣс - ту смер - тионъ. Смерть Во - е - во - дѣ!

Чапл.

и раз_счи_тать - ся съ не_дру_гомъ мо_имъ?

Со_глас_ны!

Со_глас_ны всѣ,

Чапл.

CORO.
Tenori.

Бла_го_да_рю. Вме_редь я былъ у_вѣ_ренъ,

и чѣмъ ско_рѣй тѣмъ луч_ше!

p

Чапл.

что сво_е_го не вы_да_дите вы.

Посл.

Ког_да врас_.

Tenori

CORO.
Bassi.

На_грянемъ мы врас_плохъ.

На_грянемъ всѣхоть_завтра.

sf

Посл.

плохъ вы ихъ за-стать хо - ти - те, то луч-ше намъ е - ще по-вре-ме - нить. От-ложимъ

158

Посл.

срокъ до сва-деб-на-го пи-ра. Ко-гда всѣ слу - ги будутъ въ хлонтахъ, и го - ло-вы ви-

Посл.

но имъ о - ту-ма-нить, ко - гда всѣ въ зам - къ ся-дутъ пи-ро-вать, мы тутъ то и на-грянемъ.

159

Tenori.

CORO.
Bassi.

Вѣр - но вѣр-но! Пус-кай встрѣ-ча - етъ до - ро - гихъ гос - тей, мы

Вѣр - но, вѣр - но!

Чапл.

CORO.
Bassi.

Кля-нусь при всѣхъ: не по-ло-
пирь съ со - бо - ю при не - семъ, кро-ва-вый пирь.

Чапл.

жу оружья, по - ка не выру-чу Ма - ри - ю я.

Посл.

Тенори

(Обнаживъ оружіе.)

CORO.
Bassi.

Кля-нем-ся всѣ съ то-бо - ю битъ-ся

Кля-нем-ся всѣ съ то-бо - ю битъ-ся

mf *mf*

Посл.

ря-домъ, по - ка не о - то - мстимъ за нашъ по - зоръ.

ря-домъ, по - ка не о - то - мстимъ за нашъ по - зоръ.

Чапл.

Такъ рѣше но: въ день свадьбы.

Тен.

Не возста-новимъ правъ сво-ихъ шляхет-скихъ.

Bassi.

Tranquillo. ♩ = 116.

Тен.

Будемъ.

Bassi.

Будемъ.

(Дорошъ, все время

Tranquillo. ♩ = 116.

стоявшій молча въ сторонѣ, выходитъ въ раздумьи на середину сцены. Ядвига и Олесницкiй осторожно пробираясь между деревьезъ въ глу-

Дорошъ.

Тамъ ядъ го - товъ,
 бинѣ сцены, скрываются въ лѣсу.)

Дор.

а здѣсь свер - ка - ютъ саб - ли.

Дор.

Moderato assai. $\text{♩} = 63.$
alla breve

162

И мще - ні - е, и рев - ности лю - бовъ пе - ре - пле -

Дор.

лись, какъ вѣт - вивѣтем - номъ лѣ - сѣ; А на - до

Дор.

во́сьмь — на — ритъ — судь — бы —

Дор.

(Медленно направляется къ пзушкѣ.)

рѣ — ше — нье.

ff *trem.*

ЗАНАВѢСЪ.

fff trem. *f*

ДѢЙСТВІЕ ТРЕТЬЕ.

МАЗУРКА.

MAZURKA.

163 Tempo di mazurka. ♩=168.

165

p m.d.

tr

f

tr

166

p

cresc. poco a poco

cresc. molto

на Воеводу. Залъ уставленный столами и ярко освѣщенный восковыми свѣчами въ люстрахъ и канделябрахъ. Направо, на первомъ планѣ богато убранный столъ для молодыхъ и два кресла. Въ глубинѣ, въ арку, сквозь настежь открытыя двери, виденъ садъ освѣщенный луною. Пиръ въ полномъ разгарѣ.

167
ff

При поднятіи занавѣси на сценѣ пляшутъ мазурку. Гости за столами, новобрачные—въ креслахъ на возвышеніи. Музыканты со скрипками, тру-

marc.

бами, гобоями и проч. помѣщаются подъ аркою при выходѣ въ садъ. Марія блѣдна и задумчива. Воевода не совѣсьмъ въ духѣ и часто покручиваетъ усы.

Pochissimo piu lento. Scherzando. 152.

168
p (tr)

Дзюба сильно навеселѣ переходитъ отъ стола къ столу.

(tr)

4-8 Tenorі. Нѣкоторые изъ гостей, развеселившись, подѣваютъ:

Ma - ма, ма-ма, дни и но - чи Все мнѣ ду-ма объ од-номъ, — Толь - ко Стасъ мнѣ

Тен. 169

взглянетъ въ о-чи, Такъ вспыхну вся огнемъ. Онъ колдунъ на вѣр-но, ма-ма, Какъ онъ ловокъ

Тен.

и смыслень, — Хо-дитъ гор-до смотреть пря-мо И ка-кой кра - сивый онъ!

Тен.

И какой кра-сивый онъ!

Fl.
Ob.
Cl.
Fag.

p *cresc.* *f*

170

171

172

Дюба, выбравъ моло-

Più lento. $\text{♩} = 132.$

дую и красивую даму выступает на середину зала съ мазуркой, тяжелоато прильсывая. По временамъ онъ останавливается и на-

пѣваетъ обращаясь полусерьезно, полумушкетливо къ своей дамѣ. Сидящіе гости и приостановившіеся прочіе танцующіе слѣдятъ за Дзюбой

Дз. (поетъ)

О, возьми мо - е ты серд - це въ плѣнь отрад - ный, не - из - бѣж - ный И замкни е -

нар

p *simile*

Дз.

одобрительно кивая головами.

(Танцуетъ)

говѣтем - ни - цу руч - кой сво - ей нѣж - ной.

173

p *espress.*

mf *p*

(Поетъ, снова приостановившись.)

Дз.

Слад - кобыть въ тво - ей тем - ни - цѣ, въ ней прі - ят - но такъ жи - вет - ся:

p *espress.*

Дз.

вѣдь о - на тво - имъ сер - дечкомъ Ми - ла - я зо - вет - ся.

Sopr.

p.

СОРО. (Гости.)

Ай, пань Дзюба! Какъ вымилы!

Тен. Bassi.

Sopr.

что за ловкій кава - леры! Какъ поеть и какъ танцуетъ, всѣхъ насъ за по - ясь зат -

Тен. Bas.

Храбрый пань не - по - бѣди - мый да - же вре - мя

*f**p**cresc.*

Дзюба отводить свою даму на мѣсто.

Sopr.

кнулы!

Alti.

Тен.

по - бѣдилъ.

Ай, пань Дзю - ба! Вотъ такъ слав - но!

Bassi.

*p**cresc.*

175

Tempo I.

f

f *p*

mf *p*

176

mf *p*

f

179

Più lento.

(По знаку Дзюбы музыканты прекратили играть Мазурка окончилась. Дзюба въ сопровожденіи двухъ слугъ выступаетъ на середину сцены; Слуги на золотыхъ подносахъ держатъ два кубка (одинъ побольше, другой поменьше) для новобранныхъ. Гости встаютъ изъ за столовъ и, съ кубками въ рукахъ присоединяются къ Дзюбѣ.)

Moderato e sostenuto assai. ♩-88.

(Воеводѣ, указывая на кубокъ.)

180 Дз. 181

Какъ и-гра-етъ въ кубкѣ влага

Più lento. Moderato e sostenuto assai. ♩-88.

p *ritard. molto* *p*

Дз.

Ис - кро-мет - но - ю стру- ей, Такъ пусть хра-брость и от - ва-га Въ васъ на-вѣкъ ки-

Дз.

пить вол-ной. Такъ пусть хра-брость и от-ва - га Въ васъ на-вѣкъ ки-пить вол-ной.

f *dim.* *p*

Soprani. *f*

Alti.

CORO. Ку - бокъ пить вамъ, здра-вымъ быть вамъ, Въ счас-тѣ жить да по-жи-вать,

Tenori. *f*

Bassi

f

А ли-хо - го го - ря злого Ни - ког - да и не - зна - вать. А - ли-хо - го

Дз.

182 (Марш.)

Сла - докъвъкуб - кахъмедъянтар - ный,
го-ря зло - го Ни-ког - да и не - зна - вать.

Дз.

Весь онъблест - ка - ми покрить, Пусть такой - же лу - че - зар - ный

Дз.

Путь вамъ въ жиз - ни пред - сто - ить, Пусть та - кой - же лу - че - зар - ный

Дз.

Путь вамъ въ жиз - ни пред - сто - ить.

СОРО.

Ку - богъ шить вамъ, здоровымъ быть вамъ,

Въ час - ты жить да по - жи - вать, А ли - хо - го го - ря зло - го

Ни - ког - да и не - ви - дать, А ли - хо - го го - ря зло - го

183

ни - ког - да и не - ви - дать. Ку - бокъ пить вамъ, здра - вымъ быть вамъ,

всчас - ты жить да по - жи - вать

Timp. *dim.*

Дз. *Maestoso a piacere.*

И зав-тра так - же куб - ки вамъ на-пол-нимъ, чтобъ

Senza misura. e. c. t simile ad libitum

Дз.

пер - выи день счаст-ли - вой брач-ной жиз - ни о - пять встрѣчать вамъ

e. c. t. simile ad libitum

Дз.

сѣкуб-ка - мивѣру-кахъ. Здо-ровъ - е но-во-брачныхъ!

184 *in tempo; poco string.*

e. c. t. cresc. molto

Animato. ♩=104.
Soprani.

ff Vi - - - - - vat, vi - - - - - vat! Vi - - - - -

Alti. ff

Tenori. ff Vi - - - - - vat, vi - - - - - vat! Vi - - - - -

Bassi. ff

Animato. ♩=104.

ff

(tr)

vat! Vi - - - vat, vi - -

vat! Vi - - - vat, vi - -

ff

ff

ff

ff

ff

tr

- vat! Vi - - - vat!

- vat! Vi - - - vat!

ff

tr

185

Дз

(Марин.)

Марія.

Прoшу васъ выпить весь: таковъ о - бычай. Благо - да - рю, я больше не мо -

(Воевода допиваетъ кубокъ, Марія ставитъ свой на столъ.)

Мар.

Воевода.

гу. У - стала я и въ замкѣ какъ то душно. Пройдетесь посаду Прохлада

Воев.

Дзюба.
(Радостно.)

ночи васъ о - свѣжитъ. Потомъ допьете кубокъ. И му - зыку возьмемъ съ собою въ садъ

Дз

Па - но - ве! при - гла - шай - те ва - шихъ дамъ; намъ шест - ви - е отк - ро - ютъ мо - ло - ды - е.

Tempo di polaca. (Allegretto.) ♩=100.

186 (Музыканты играютъ. Мужчины приглашаютъ дамъ. Дюба наскоро устраиваетъ шествіе. Воевода за руку съ Маріей, гости

парами.)

187

cresc. *f* *p* *cresc.*

dim. *p* *cresc.* *f*

188

говъ по залѣ.)

f

f

dim. *p* *cresc.*

189

8

8
f *dim* *p*

8

8
cresc. *f* *dim.* *cresc.*

8

8
f *dim.* *cresc.* *f* *tr*

190

ff.

(Шествiе направляется въ садъ. Впереди всѣхъ идутъ музыканты, занимаи слуги съ факелами, потомъ гости и Воевода съ Марией.)

p *cresc.*

(Звуки полонеза отъ времени до вре-

меня долетаютъ изъ сада. Сцена пуста.)

Passionato.
Изъ двери справа показывается Ядвига

и за нею Олесницкій. Олесницкій одѣтъ богато, Ядвига въ скромномъ платьи темнаго цвѣта.

Fl. picc.
Fl.

mp p cresc.

192

Ядвига. (Олесницкому.)

Олесницкій.

Иди-те въ садъ, сътолной гостей смѣшайте. И вы, и вы со

p espress.

Ядв.

Олесн.

Нѣтъ, я оста-нусь здѣсь. Я не хо-чу чтобъ вы дѣ-ли ме-ня; лишь из-да-ли възгля-

мною.

Ядв.

Олен.

193

Ядв. (повелительно.)

ну и удалюсь.

Позвольте быть и мнѣ при васъ, позвольте!

Иди - те!

Ядв.

(Оленицкий уходитъ. Проводивъ его глазами, Ядвига долго стоитъ въ раздумьи.)

Не званна я на

Ядв.

пирь сюда являюсь!

приглаше -

Ядв.

на я даже не была.

Отвергнута, покинута, забыта!

Ядв.

Музыкальный фрагмент с вокальной линией и фортепиано. Вокальный текст: Забыта нынѣ тѣмъ, кому все от-да-ла.

mf espr

194 Ядв.

Музыкальный фрагмент с вокальной линией и фортепиано. Вокальный текст: Сю-да вой-ти мо-гу я лишь у-крад-кой, а меж-ду тѣмъ дав-но ливъ э-томъ за-лѣ

p

Ядв.

Музыкальный фрагмент с вокальной линией и фортепиано. Вокальный текст: все-власт-ной я вла-ды-чицей бы-ла?

cresc.

Ядв.

Музыкальный фрагмент с вокальной линией и фортепиано. Вокальный текст: Смаз-ли-ва-я шлях-тян-ка от-ни-ма-етъ е-го на-вѣкъ!

p

Ядв.

Нѣтъ, не бы-вать то-му! Дво-имъ намъ съне-ю мѣс-та нѣтъ насвѣ-тѣ.

espr assai

Ядв.

По-слѣд-ній дол-гъ о-ста-лось со-вер-шить и ядѣо-пять вер-нуть мнѣ Во-е-

mf

Ядв.

(Достаетъ флаконъ изъ корсажа и быстро подходитъ къ столу)

во-ду. (Изъ сада доносятся звуки полонеза.) О-ни и-дутъ. Ско-рѣ-е же, ско-рѣ-е!

mp

Ядв. молодыхъ.)

(Заглядывая въ кубокъ Марин.)

Здѣсь медъ о-стал-ся,

p

Ядв.

(Протягивает руку к кубку.)

до - ли - вать не на - до.

Пус - кай до - -

mf

dim.

p

Ядв.

(В глубинѣ изъ сада появляется Дюба.)

196

(Радостно.)

Дюба.

петь и э - то,

бу - детьсьней!

Ко - го

mf

dim.

p

cresc.

Дз.

я ви - жу!

Вы - ли э - то па - ни? Влас - -

Ядв.

(Поспѣшно отходя отъ стола. Сухо.)

Дз.

Про - шу ме - ня о - ста - вить.

ти - тель - ни - ца серд - ца мо - е - го!

mf

Дз.

Но за что - же? За что ме - ня жес -

197

Дз.

то - ко такъ ка - рать?

(Звуки полонеза по немногу приближаются.)

pplegieramente

Ядв.

И - ди - те въ садъ и о - бо - мнѣ мол - чи - те,

Ядв.

Я не хо - чу чтобъ ви - дѣ - ли ме - ня.

Дз.

На - про - тивъ

Дз.

вы у - кра - си - те весь праз - дникъ и на се - го - дня я вашъ ка - ва -

Дз.

198

лерь. Безъ да - мы я, какъ

Ядв.

(нетерпѣливо.)

Дз.

ви - ди - те, о - стал - ся; но э - токъсча - стью.

Ядв. де - тель вы? (Падаеть на колѣни и хватаеть ее за руку.)

Дз. Не въ си - лахъ я, ду - ши мо - ей ца - ри - ца!

Ядв. (Порываясь уйти.)

Дз. (Загораживаетъ ей дорогу.)

О - ни и - дутъ, пус -

Не - уж - то вы от - вер - гне - те ме - ня?

Ядв. (199)

ти - те же, пус - ти - те! (Музыканты входятъ играя и становятся на свое мѣсто, за ними гости; пока Воевода съ Маріей)

(Воевода входит съ Маріей; Дзюба въ шутливомъ отчаяньи обращается къ нему.)

200

Tr-be.

Дз. *a piacere*

Я съ жа - ло - бо - юкъ вамъ, пагъ Во - е - во - да!

(Воевода дѣлаетъ знакъ музыкантамъ Воев. прекратить игру.)

За чѣмъ вы

dim *colla parte*

Всеv.

здесь? Что отменявамънужно? Къ чему вся

201

Всеv.

э-та шутов-ская-я сце-на со ста-ри-комъ? Не ревность ли вы ей хо-тѣ-ли воз-бу-

(Выпрямляясь.)

(Не слушая.)

Всеv.

Ядв.

Всеv.

дить во мнѣ? На-прас-но. Панъ Во-е-во-да! Что э-то?

(Возвышая голосъ.)

Всеv.

на-смѣш-ка, и-ли быть можетъ вы-зовъ мнѣ?

(Прорываясь сквозь толпу гостей.)

Олесн.

Да, **ВЫЗОВЬ!** За гру - бы - я и дерз - ки - я слова

Allegro.

Олесн.

Воев.

и ли сей часъ предъ не ю из ви ни тесь, иль въ - дай тесь со мной. Маль -

The second system continues the musical piece. The vocal line has two parts: 'Олесн.' and 'Воев.'. The lyrics are 'и ли сей часъ предъ не ю из ви ни тесь, иль въ - дай тесь со мной. Маль -'. The piano accompaniment features a more complex rhythmic pattern with some triplets and slurs. The dynamics include 'f' (forte).

(Выхватывая саблю.)

Олесн.

Какъ?

Воев.

чиш - ка!

(Общее движение; некоторые из гостей хватаются за оружие, другие бросаются к Олесницкому.)

203

Тен.
СОЛО.
Bassi.

О - ста - но - ви - тесь, Пань! До - лой о - ру - жье! По -

(Залпальчиво, обступившимъ его гостямъ.)

Олесн.
Тен.
Bassi.

Коль высьнимъ за од - но, го -

- пла - ти - тесь!

Олесн.

товъ яздѣсь со всѣми вами битъ - ся

Ядв.

204

(Выступая вперед.)

По -

Ядв.

ти.ше, Олес.ницкій, у.спо.кой.тесь; Вло.жи.те

Ядв.

саб.лю.вы о.пять.въ.нож.ны и пе.редь.Во.е.во.дой.из.вы.ни.тесь. О.скорб.ле.

Ядв.

205

(Воеводѣ.)

на.здѣ.сь.я, я.и.от.вѣ.чу. Не.за.слу.

(Олесницкій неохотно повинуется. Волнение угтихает.)

Ядв.

жи - ла ва-шихъ я у - пре - ковъ и не для соо - рыжъвамъ сю - да при -

Ядв.

шла. Же - ла-нне васъспас-ти влек-ло ме - ня, — и

206

Присутствующіе отступаютъ въ глубину. На

Ядв.

Всев.

вамъ од-нимъ мо-гу лишь все от-крыть я. Го-во - ри-те.

аванъ-сценѣ остаются Воевода съ Ядвигою. Дзюба и гости окружаютъ Олесницкаго и шутливо выговариваютъ ему за го -

Ядв.

Съ Чап-линскимъ вашъ по - ступокъ на но - гипод-няльмѣстну-ю всюшляхту;

Ядр. ричность. Дамы около Марин.)

Ядр.

о - на въ немъ ви - дитъ на ру - ше - ные правъ и о - то - мститъ вамъ покля - лась се - го дня.

Ядр.

Го - то - вы будъ - те нынъ - че гъ на - па - де - нью, во - о - ру - жи - те слугъ.

(Гордо.)

207

Воевода.

Намечъ мой, па - ни, я бо - лѣе на.

(Спокойнѣ.)

Воев.

дѣ - юсь, чѣмъ на слугъ. Мнѣ очень жаль, что я по - го - ричил - ся

Воев.

и васъ про - шу ви - ну мою про - стить. Хо - тя, при звать - ся, не бо - юсь я шлях - ты,

Воев.

208

Ядвига.

но всежь за чув - ства доб - ры - я ко мнѣ благо - да - рю. Мо -

Мо -

Ядв.

Воевода.

гу я у - да - лить - ся? О нѣтъ, про - шу васъ быть мое - ю гостью и е - ще разъ предъ

Воев.

(Ядвига съ церемоннымъ поклономъ отходитъ въ сторону и издали наблюдаетъ за Воеводою, который остался на мѣстѣ погруженный въ задумчивость.)

вами извиняюсь.

Не по - нят - но е - я по - яв -

p *pp*

Ядвига.

Мнѣ от -

Олесницкій.

Я при - ка - зу е - я по - ко - рил - ся,

Всев.

лень - е! У - же - ли лю - бить все о - на и

Ядв.

сро - чить при - хо - дит - ся мще - нье, но не

Олесн:

и во - ля па - ни мнѣ за - конь. Мечъ въ нож -

Деюба.

Въ мигъ о

Всев.

въ серд - цѣ не пи - та - етъ зло - бы за из - мѣ - ну.

Ядв.

дол - го мнѣждать и на - ста - нетъ тотъ часъ, и со -

Олесн.

ны я вложилъ, о - скорб - ле - нье стерпѣлъ но не

Дз.

динъ пиръ за - тихъ, сму - ще - ны гос - ти всѣ; ноцуть

Воев.

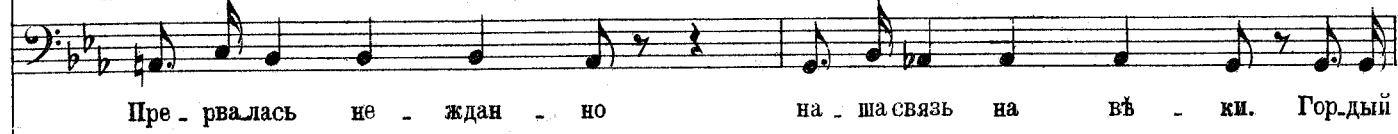

Пре - рвалась не - ждан - но на - ша связь на вѣ - ки. Гордый

Soprani.

Alti.

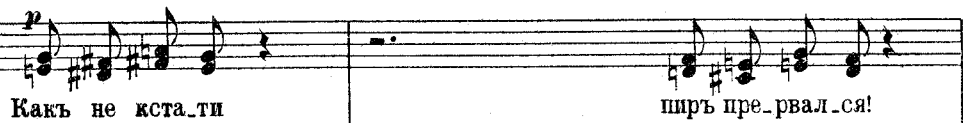

Какъ не кста-ти ширъ пре-рвал-ся!

CORO.

Tenori.

Bassi.

Какъ не - ждан - но, вышла со - ра!

Марія.

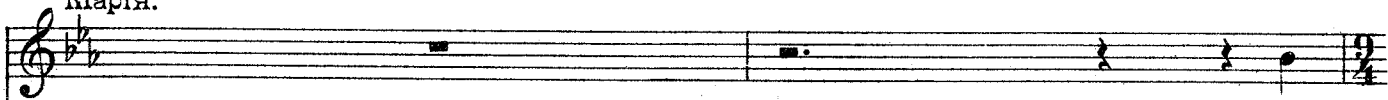

Пре -

Ядв.

пер - ни - цыжал - кой мо - ей я по - ги - бе - ли ско - ро до - ждусь.

Олесн.

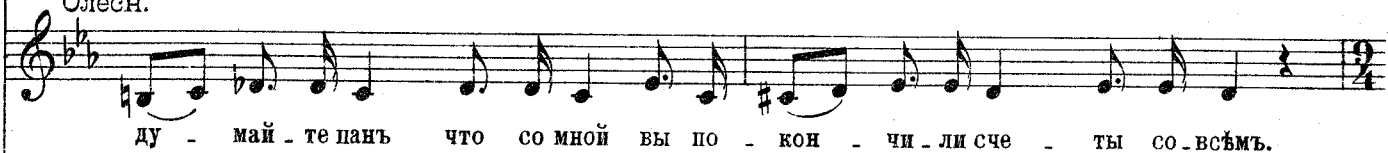

ду - май - те пань что со мной вы по - кон - чи - ли сче - ты со - всѣмъ.

Дз.

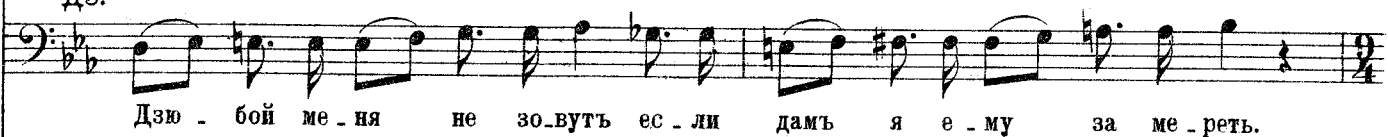

Дзю - бой ме - ня не зо - вутъ ес - ли дамъ я е - му за ме - реть.

Всев.

нравъ е - я зна - ю дав - но и лишь мще - нья я могъ о - жи - дать.

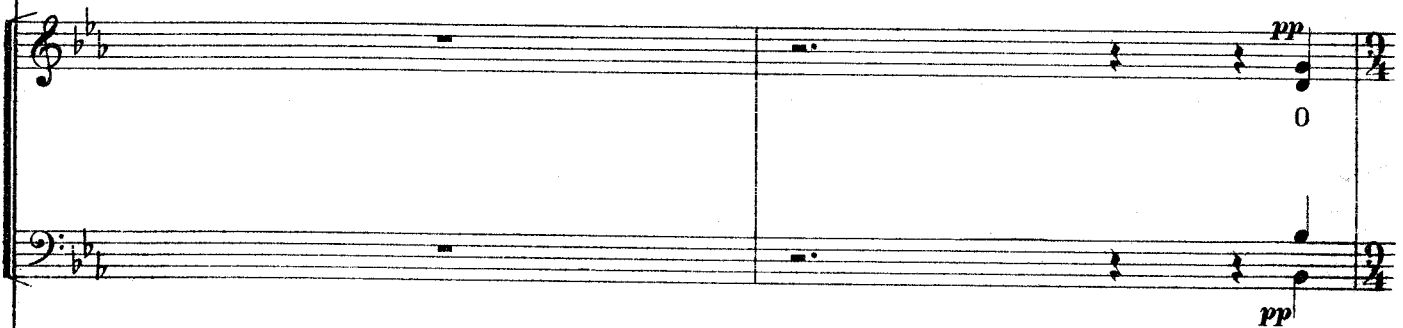

210

Мар.

крас - на, знатна э - та па - ни, бы - ла - бы же - но - ю по немъ, А

Олесн.

О. скор.

Дз.

Но

Воев.

но рев - ность за - бы - та, от - бро - ше - на мечь; Бъ -

чемъ го - во - ри - ли такъ дол - го о - ни межъ со - бо - ю в дво - емъ?

Мар.

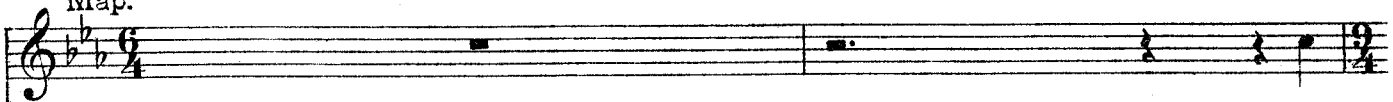

За -

Ядв.

во - да при - дет - ся тяж - ко вамъ по - пла - тить - ся за о - скорб - ле - нье, за

Олесн.

вя - жетъ мнѣ на - ни ру - ки я о - скор - бле - нье при - пом - ню тот - часъ и

Дз.

Я зна - ю сред - ство что - бы ве - сель - е вос -

Воев.

зоръ свой и о - скор - бле - нье.

И -

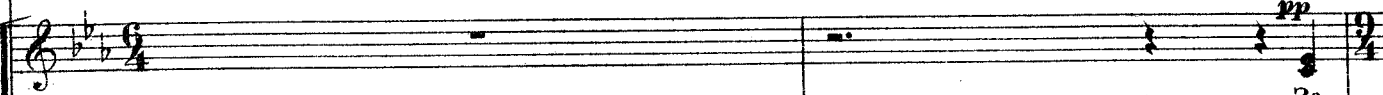

За -

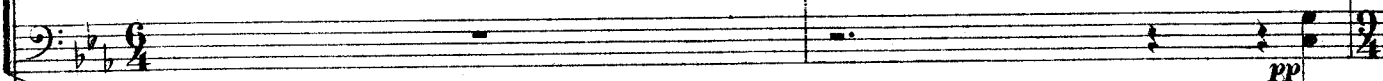

pp

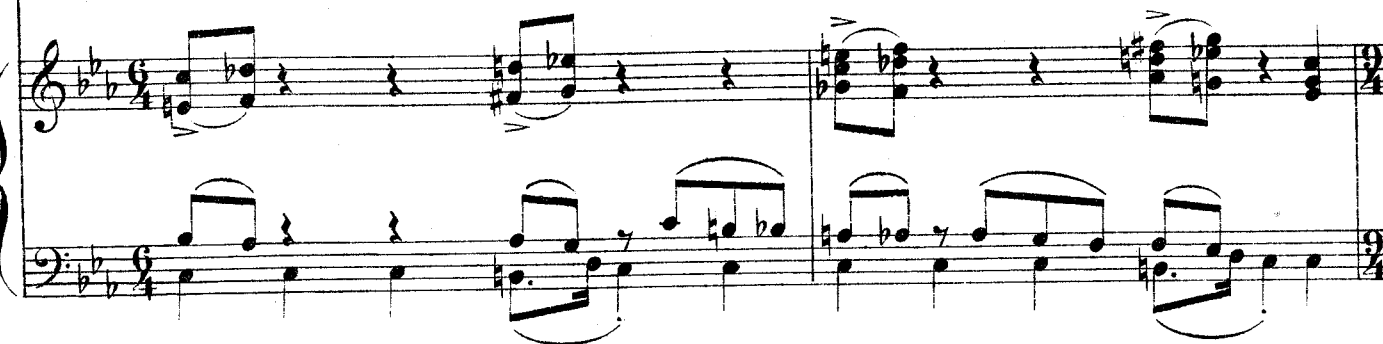

Мар.

чѣмъ же е - е онъ покинулъ? За - чѣмъ уви - далъ онъ меня?

Ядв.

мой по - зоръ, за мой по - зоръ.

(Дэуба, взявъ отъ слуги лютию съ улыбною улыбкою опускается предъ Марією на колѣни.)

Олесн.

от - пла - чу, и от - пла - чу.

Allegro moderato. ♩=120.

(Протягивая лютию.)

Дз.

кре - сло вновь, вос - кре - сло вновь.

Богм - ня.

Воев.

дѣтъ ко мнѣ, и - дѣтъ ко мнѣ.

ду - мался панъ во - е - во - да, знать вѣсть не по нра - ву при - шлась!

Allegro moderato. ♩=120.

Дз.

Più lento.

Къ вамъ съмольбо - ю прибѣ - га - ю!

(Воевода направляется въ глубину, подзываетъ Маршалка и дѣлаетъ какія-то распоряженія. Ядыга и Олесницкій теряются въ толпѣ.)

Марія.

Что вамъ у - год - но пань?

Дз.

Вѣдъ такъ какъ вы ни - кто во всей все - лен - ной не можетъ

Темпо I.

Марія.

(Смуцено.)

212

Бла - го - да - рю за честь, но я у -

Дз.

пѣть, сви - дѣ - те - ли мы всѣ.

Мар.

ста - ла.

Alti.

СОРО. Мы всѣ васъ про - симъ: спой - те, спой - те на - ни, гѣ -

Bassi.

Alti.

ви - цы рав - ной вамъ межъ на - ми нѣтъ.

Bassi.

Воевода.

(Марія, глубоко вздохнувъ, опускаетъ голову.)

И я, Мари - я, васъ про - шу о томъ же, ис -

assai

p

Воев.

213

пол-ни-те же-ла-ні-е дру-зей.

(Нерѣшительно принимая лютню отъ Дзюбы.)

Марія.

Гру-стна по-кажет-ся мо-я вамъ пѣс-ня.

Soprani.

CORO.

Чтобъ вы ни спѣ-ли, бу-демъ ра-ды

Tenori.

214

Мар.

(Пробуетъ взять нѣсколько аккордовъ и снова опускаетъ лютню.)

Я не мо-

Sopr.

слу-шать.

Ten.

слу-шать.

*piu lento a piacere**in tempo*

Tempo I.

Мар. Воевода.

гу Не заста-вляй-те ждать ихъ.

Soprani. Мы всѣ у-серд-но про симъ, мы про симъ васъ.

Alti. Мы всѣ у-серд-но про симъ, мы про симъ васъ.

CORO. про симъ, мы про симъ васъ.

Bassi. Мы всѣ у-серд-но

Tempo I.

Марія. Воевода. (Нахмуривъ брови.)

Не могу я. Когда супругъ-васъ про-сить вы дол-жны.

(Сверкнувъ глазами.)

Марія.

Дол-жна, ска-зали вы? Дол-жна? Из-воль-те!

ПѢСНЯ ОБЪ УМИРАЮЩЕМЪ ЛЕБЕДЬ.

215 Allegro moderato assai. (♩=112.) (Tempo rubato.)

Мар.

(Играеть на лютнѣ и поеть.)

espressivo molto

Пѣ - нюпо - ю я про

Мар.

жерт - ву на-силъ-я, Ви - день мнѣ бе - регъ у - ны - лый мор - ской;

Мар.

Тамъ на кам - няхъ, раз - ме - тавъ сво - и крыль - я, Ле - бедь ле -

p poco piu lento *tempo primo*

Мар.

жить, по - ра - жен - ный стрѣ - лой.

animando poco *cresc. molto*

Мар.

allargando poco e pesante tempo primo

ff non arpeggiato dim. assai p

Fo - рест-но

Мар.

взоръ е - го гас - нущій блѣд-ный, И - щеть по - дру - гу, о - на не ле

Мар.

титъ. И о - ди - но - ко снѣ ме - чет-ся, блѣ - ный, Крыль - я-ми

poco piu lento tempo primo

Мар.

бьет-ся о твер - дый гранитъ.

cresc. poco mf cresc. molto animando poco

Мар.

Гдѣ ты?от.

allargando poco e pesante

tempo primo

ff *non arpeggiato dim. assai* *p*

Мар.

КЛИКНИСЬ, ОТ - КЛИК - НИСЬ, ПО-ДРУ - ГА!
 МО - Я ДО - РО - ГА - Я! КЛИ - ЧЕТЬ ОНЪ, МУ - КОЙ ПРЕД -

Мар.

смерт - НОЙ ГО - МИМЪ;
 Ско - ро на - вѣкъ по - те - ря - ешь ты дру - га,

poco piu lento

Мар.

Ты НИКОГ - да не у - ВИ - ДИШЬ - ся съ НИМЪ.

(tr) tempo primo *(tr)* *animando poco*

p *cresc. molto*

non arpeggiato

allargando poco e pesante

ff

dim. assai

218

Марія.

Кровь - ю ле - жить ис - те - ка - я твоей ми - лый,

tempo primo

p

Мар.

Крѣп - ко впи - лась е - му въ серд - це стрѣ - ла.

Мар.

Жад - на - я, ди - ка - я зло - ба люд - ска - я,

cresc. poco

Мар.

Жад - на - я, ди - ка - я зло - ба люд - ска - я Жизнь

f *dim.* *p*

Мар.

и те - бя у не - го

cresc. molto

Мар.

219

от - ня - ла

(Опускает лютню и закрывает лицо руками. Всѣ тронуты.)

ff *ff poco più mosso*

lunga

Recit. (Allegro.) ♩=132.

220

Всевода.

Ну, при-зна-юсь, по -

Воев.

доб-ной грустной пѣс-ни не о-жи-далъ я слышать на пи-ру.

Воев.

Не кста-ти здѣсь о - на и не у мѣс-та.

Воев.

Смо-три - те, какъ раз - стро-и - ли се-бя вы!

Воев.

Музыкальный фрагмент с вокальной линией и фортепиано. Вокал: За-будь - те про не - е. Динамика: *f*, *p*, *f*.

(Поднявъ глаза къ небу
какъ бы въ забыти.)

Воев.

Марія.

Музыкальный фрагмент с вокальной линией и фортепиано. Вокал: и у - спо - кой - тесь. Е - го, е - го ужь нѣтъ, мой. Динамика: *p*. Темпo: *Piu lento.*

Мар.

Музыкальный фрагмент с вокальной линией и фортепиано. Вокал: ле - бѣдь у - ле - тѣль. Динамика: *p*, *cresc. molto*. Темпo: *Passionato.*

Темпо I.
Всевода.

Музыкальный фрагмент с вокальной линией и фортепиано. Вокал: Вашъ ле бѣдь? Что за рѣчи! Динамика: *f*. Темпo: *Темпо I.*

222

Дякоба.

(Марія молча опускаетъ голову.)
rosu piu lento

Дай-те

Темпо I.

Нар

p

piu f

Дя.

ме-ду! Раз-ве-се-лить насъ всѣхъ е-го стру-я.

За-чѣмъ грустить? Мы

Дя.

бу-демъ ве-се-лить-ся. У-год-ноль по-смо-трѣть мо-ихъ тан-цо-ровъ?

223

Дя.

На-роч-но для кон-ца я ихъ бе-регъ, не

Дз.

да - ромъ ихъ при - везъ сю - да съ со - бо - ю.. у -

m.d.

Дз.

кра - ин - ску - ю пляс - ку пля - шуть такъ что

Дз

въ но - ру ка - за - камъ. Я самъ у - чиль.

cresc.
mf

По знаку Дзюбы вбѣгаютъ его челядницы, празднично одѣтые.
Слуги разносятъ медъ.

molto

quasi trillo

ff un poco pesante

КАЗАЧЕКЪ.

Allegro. ♩ = 132

(Музыканты играют. Челюдинцы пляшут казачекъ. Луна скрывается; на востокъ начинаетъ брезжить заря.)

224

225

Тен.

СОРО II.

(Голоса за сценой вдали.)

Vas.

Вне - редь дру - зья! По - ща - ды не да -

(Въ саду раздается нѣсколько выстрѣловъ. Танцующіе смущенно останавливаютъ пляску

вай - те!

Ру - би-те всѣхъ, кто ста - неть про - тивъ

и музыканты прекращаютъ игру. Гости въ волненіи прислушиваются.)

Allegro assai. ♩ = 152

Sopr. *p*

All.

CORO I.
(на сценѣ)

Тен. *p*

Вас. *p*

Тен. CORO II (за кулисами)

Вас.

Что тамъ за шумъ?

насъ.

Allegro assai. ♩ = 152

pp

CORO I.

Въ са-ду мель-ка-ютъ лю-ди,

Въ са-ду мель-ка-ютъ лю-ди, Мель-ка-ютъ саб-ли,

pp

cresc. poco

СОРО I.

Всѣ бѣ - гутъ сю - да!

СОРО II.

(Ближе.) Гдѣ Во - е - во - да? При - ни -

СОРО II.

май гос - тей! Го - товь - ся къ смер - ти! Чась твоей

Тен.

СОРО I.
(на сценѣ)
Вас.

На бѣгъ, на бѣгъ! Ско -

СОРО II. на - сту - пиль!
(за сценой)

(Издали Воеводѣ указывая на Марию.)

Чаплинскій

СОРО I.
(на сценѣ)

рѣ - е за о - ружь - е!

О - на мо - я!

Толпа шляхтичей, предводимая Чаплинскимъ и Пославскимъ врывается въ залъ. Гости пробуютъ загородить дорогу, но безуспѣшно.

Мар.

(Марія, увидавъ его, сначала ошеломлена, потомъ, вні себя
отъ радости, хочетъ бѣжать къ нему.)

ты

cresc.

Мар.

живъ?!

(Воевода грубо схватываетъ ее за руку и почти бросаетъ на скамью.)

ff

Воевода.

229

(Бросается къ Чаплинскому; они

Но не на - дол - - - - го.

f *f*

бьются. Изъ двери слѣва вбѣгаетъ толпа вооруженныхъ слугъ. Общая схватка, удары сабель. Женщины въ ужасѣ частью

убѣгаютъ, частью жмутся къ стѣнамъ.)

ЗАПРАВЬ

230 Allegro. ♩-144.

231

232 grazioso

Fl. V-le. *p* *cresc.* *poco* *a* *poco*

233

f *ff* *mf*

234

p

p *pp*

235

Воевода, видимо утомленный, сидитъ у стола слѣва.
Маршалокъ со связкой ключей стоитъ возлѣ него.

Воевода.

Маршалокъ.

Воев.

А сколь_ко плѣнныхъ? Че_ло_вѣкъ двѣ_над_цать. Чап_

Andante. $\text{♩} = 72$

Марш.

Въ_тюрь_мѣ_подземной_онѣ.

Воев.

(Вставая.)

ли_нскій_крѣпко_за_пер_т_ю_те_б_я?

Стер_ечь_до_каз_ни.

Маршалокъ кланяется и уходитъ.
На лѣво въ дверяхъ показывается встревоженная, перепуганная Марія.
Allegro assai. ♩ = 72.

236

Марія.

(Въ ужасѣ.)

Мар. Воев.

же - ли онъ у - мреть? У - мреть ко -

(m.d)

(Бросаясь на колѣни передъ Воеводою.)

Воев. *♩*

неч - но.

dim. assai

237

Мар.

О, мо - лю, всѣмъ свя - тымъ за - кли - на - ю, от - мѣ - ни - те жес -

p

Мар.

то - кій при - казъ! Не каз - ни - те е - го, не гу - би - те,

Мар.

Для ме - ня вы е - го по - ща - ди - те! Сьпер - вой прось - бо - ю

Мар.

къвамъ о - бра - ща - юсь И по - слѣд - ня - я бу - деть о - на.

238

Мар.

Ста - - ну вѣкъ вамъ ра - бо - - - ю по -

Мар.

слуш - - ной, толь - ко сжаьтесь, прос - ти - те, прос - ти - те е -

Мар.

го, толь - ко сжа́льте - ся, про - сти - те, про - сти - те е - го. —

Мар. 239

Для ме - ня вѣдь онъ жи - зни до - ро - же,

Мар.

Вѣдь и такъ по - те - ря - ла я все. — Не каз - ни - те е -

Мар.

го, не гу - би - те, Для ме - ня вы е - го по - ща - ди - те!

Мар.

Съпер-вой прось-бо - ю кьвамь о - бра - ша - юсь и по-слѣд - ня - я

Мар.

240

бу - деть о - на. По - жа - лѣй - - - тежь ме -

Мар.

ня, не гу - би - - - те, От - мѣ - ни - те у -

Мар.

241

жас - ну - ю казнь, от - мѣ - ни - те, по - жа - лѣй - - - те!..

Такъ значить онъ по прежне - му вамъ до - ро - гь,

Всев.
тотъ ле - бедь что вче - ра вос - нѣ - ли въ нѣс - нѣ?

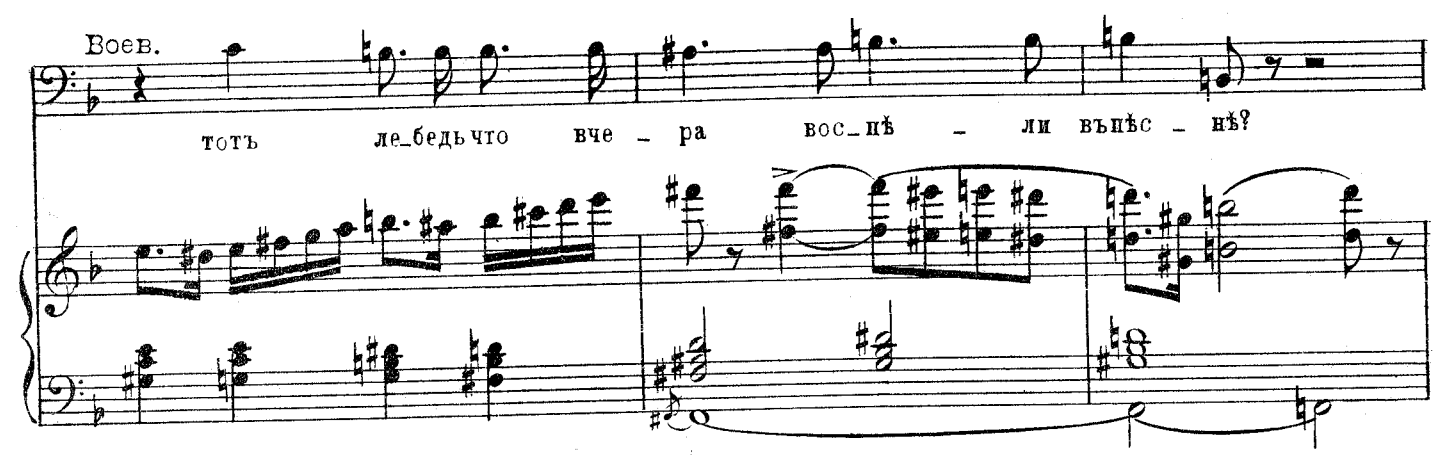

Всев.
А я? мо - я лю - бовь

Всев.
для всѣхъ ни что?

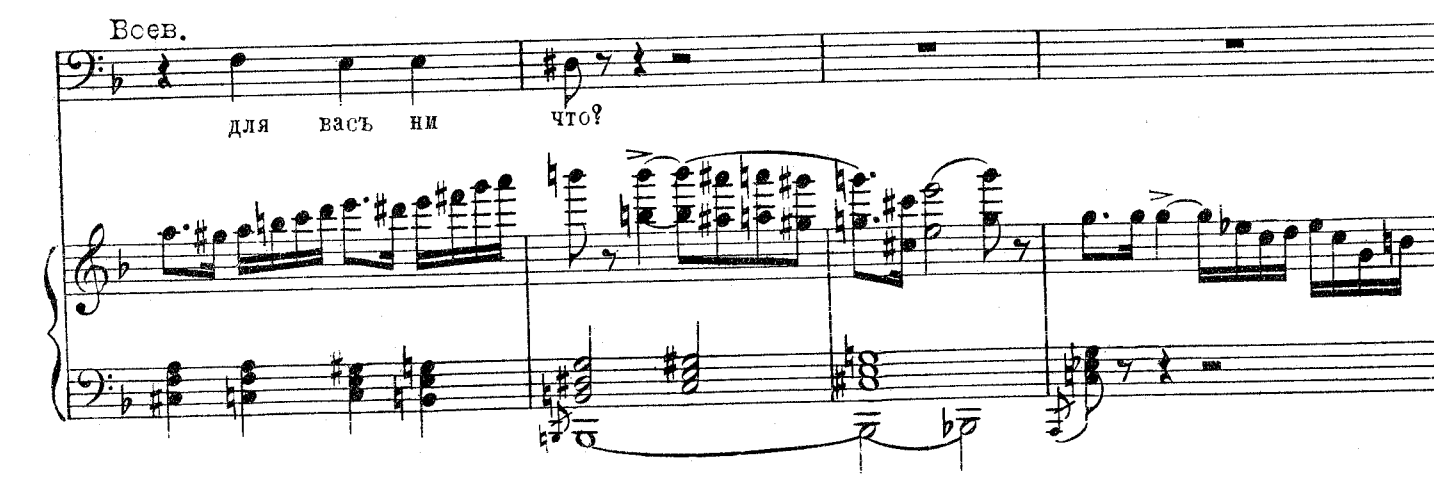

Воев.

242

Про-из-но - ся о-бътъ предъ ал-та - ремъ, вы, зна-чить,

Воев.

Мар. *f*

лож-ну-ю да-ва - ли клятву? Бо - - - - - же

Воев.

За-бы-ли вы что я вашъ мужъ от-ны-нѣ? что вы мо-

Воев. *b^e*Мар. *z*

я и тѣломъ и ду - шой? Бо - - - - - же пра - вый!

Всеv.

Когда за_бы_ли, я мо_гу на_помнить.

Маршалокъ.

Всеv.

243

Ско_рѣй предъ замкомъ приго_товить пла_ху, ду_хов_ни_

Всеv.

ка къ Чаплинско_му по_слать, со_звать сю_да гостей и черезъ часъ чтобъ

Всеv.

244

Маршалокъ уходитъ.

быль на_лачь го_товъ.

Воев.

У - ви - ди - те, как в ва шь лю - без - ный другъ на пла - хъ кон - чить

sp

245 Открывает дверь и указывает на нее Марія.

Воев.

жизнь; а тамъ по - жалуй вь мона - стырѣ и - ди - те, я не дер - жу. —

cresc. *f*

(Въ отчаяньи ломая руки.)

Мар.

Все - - - му ко - нецъ — о, Бо - - - же

Уходитъ въ дверь; Воевода слѣдуетъ за нею. Изъ сада показывается Ядвига.

Мар.

пра - вый!

dim. assai *p*

246 Ядвига.

Какъ тѣнѣ слѣжу за ней и выжидаю, за несе на надъ ней рука моя,

Allegro moderato ♩ = 116.

Ядв. у-даръ па - - деть, не зна-ю лишь ко -

Ядв. *riten. poco* **247** Allegro. ♩ = 132.

гда. — Къ гостямъ за чѣмъ-то

p riten. molto *f* *dimin.*

Ядв. позванъ О-лес-ниціи; Из-ба-вилась на

f *dim.*

Ядв.

мигъ я отъ не-го.-

Въ саду виденъ Олесницкій, ищущій Ядвигу. Увидавъ ее онъ быстро входитъ

Timp.

въ залъ.

Ядв.

Новоты онъ о-пять,

мой глу-пый мальчикъ.

Ядв.

(ему:)

Зачѣмъ васъ по-зва-ли?

248

(Недовольный.)
Олесн.

Все втогъ Дзюба! Присталъ что-бы при встрѣчѣ мо-ло-дыхъ я не-пре-

sf

p

tr

tr

Олесн.

мѣн - но куб_киммъ под_несъ възнакъпри_ми - режья за вче_раш_ній слу_чай.

Ядв. (про себя:)

Са - ма судь - ба - да - етъ е - е мнѣ въру_ки.

Ядв.

(ему:)

Олесн.

А что же вы? Да что же бы_ло дѣлать? При_ста_ли всѣ, при_

colla parte

Олесн.

249 Ядв. (Беря его за руку.)

шлосьсо_гла_сѣе дать. О_ста_лосьмнѣ по_слѣд_не_е ис_полнить, о_кон_чеиъ ис_кусь,

grazioso

Ядв.

вашей бу-ду я;— Но месьтьмо-я долж-на свершиться ра-нѣ, прос-титъ я не мо-

Ядв.

гу е-му ви-ну— Ме-ня онѣ по-те-ряль у-же на вѣ-ки, Е-е-пустъ по-те-

Ядв.

(Подаетъ флаконъ.)

ря-еть так-же онѣ.— Вы куб-ки имѣ.— се-го-дня под-не-се-те,

Ядв.

250

Вотъ вамъ флаконъ, е-го во-лье-те вы— ей въку-бокъ

*p**cresc. poco*

Ядв. Олесн.

не - за - мѣт - но. э - то ядь?

Ядв.

Не все ливамъ рав-но? Грѣхъ не на васъ.

Ядв. poco allarg.

По-слѣд-нюю мнѣ служ-бу со-служи-те и ва-шей, вашей ста-ну на-всег-да-

mf *espr.* *f* *Temp.*

251

(Послѣ нѣкотораго раздумья. Твердо:)

Олесн.

Ис-пол - ню.

Allegro. *p*

Уходятъ въ садъ на лѣво. Ядвига провожаетъ его.

Изъ лѣвой двери показывается Воевода, попрежнему мрачный.

Lento alla polacca. $\text{♩} = 76$.

252

253

Ядв. *riten. molto*

Что па - - смур - ны такъ, па - не Во - е - во - да?

riten. molto

più mosso.

254 (Образовавшись ей)

Всеv

Я вились кста - ти вы чтоб по - смѣ - ят - ся надъ тѣмъ, кто лег - ко -

Più mosso.

p

Всеv

мысленно прельстив - шись лицомъ смаз - ли - венькимъ. по - кинулъ вась, вьчемъ

255 (Восторженно.)

Ядв.

Что я слы - шу? -

(Пылко.)

Всеv

ка - ит - ся му - чи - тельно и горь - - - ко. До - ро - га - я,

Ядв.
 правдаль э - то? Сердце на - деж - ды лучь о - за - ря - етъ, къ жизни стре -

Всев.
 у - мо - ля - ю! Чѣмъ ис - ку - пить мнѣ злу - ю из - мѣ - ну? Чѣмъ за - слу -

Ядв. 256
 мле - нье вънемъ воскре - ша - я. Мракъ бе - зот - рад - ный съ серд - ца сна -

Всев.
 жить мнѣ сло - во про - ше - нья? Мракъ за - блуж - де - нья съ серд - ца сна -

Ядв.
 да - етъ, сно - ва мнѣ свѣ - тить счас - тье бы - ло - е.

Всев.
 да - етъ, сно - ва вънемъ свѣ - тить чувство свя - то - е.

Воев. *piu largo, ad libit.*

Te - перь я толь - ко по - няль, что то - бой од -

in tempo, vivace
f
con pedale.

mf

Воев.

но - ю жизнь мо - я полна;

riten. e marcato

riten. molto

simile, ad libitum.

Те - перь

in tempo, vivace
f
con pedale

p

mf

Воев.

я толь - ко по - няль, что съто - бой од - ной я счаст - ливъ

riten.

Воев. *molto*

258 *Темпо I.*
Нѣжно привлекаетъ ее къ себѣ.

Ядв. (*al piacere*)

быть мо - гу.

Ты поняль лишь те -

f

Ядв.

a piacere

перь?

Ты по-нялъ лишь те

Musical score for the first system, featuring a vocal line and piano accompaniment in G major, 4/4 time. The tempo is "a piacere".

Andantino.

259

Ядв.

(Въ объятіяхъ Воеводы)

перь?

А я, мой ми-лый, ни-ми-ну-ты со-мнѣ-вать-ся не мог-ла, что лишь въ те -

p

Ядв.

бѣ мо-е бла-жен-ство, что въ те - бѣ лишь жизнь мо-я.

Сколь-ко го-ря, сколько

Musical score for the third system, continuing the vocal line and piano accompaniment.

Ядв.

рев-но-сти стра-да-ній, сколько

мукъ и думъ тя-же-лыхъ до-ве-ло-ся мнѣ из-вѣ-дать!

Musical score for the fourth system, concluding the vocal line and piano accompaniment.

Ядр.

Più lento. ♩ = 60

Вѣ - рю

260

Воев.

По - за - бытъ ихъ то - ро - писъ, къ счас - тью вновѣ въ объ - ять - я мчись, о - жи -

(Въ саду слѣва проходитъ Олесникій съ кубками. Увидавъ Воеводу съ Ядвигою, онъ останавливается)

Più lento. ♩ = 60

p

Ядр.

я, ждутъ сно - ва насъ дни люб - ви и на слаж - де - нья;

Воев.

да - ютъ сно - ва насъ дни люб - ви и на слаж - де - нья; По - за -

порженный и тотчасъ же быстро уходитъ въ правую сторону.)

Ядр.

Вѣ - рю

Воев.

бытъ ихъ то - ро - писъ, къ счас - тью вновѣ въ объ - ять - я мчись, о - жи -

Ядв.

261

я жуть сно-ва насъ дни люб-ви и на-слаж-де-нья.

Воев.

да-ють сно-ва насъ дни люб-ви и на-слаж-де-нья.

p *cresc. poco*

Ядв.

Но счастья нѣтъ по-ка жи-ва Ма-ри-я,

p *cresc. poco*

Ядв.

ты дол-женъ о-вдо-вѣть и о-вдо-вѣ-ешь.

p *m.d.*

Moderato alla marcia. ♩ = 92.

(Слышатся звуки марша. Воевода и Ядвига поспешно расходятся: он уходит в лѣвую дверь, она удаляется въ глубину сцены)

262

p

(Изъ сада справа, съ музыкою во главѣ, показываются гости. Дзюба ведетъ Олесниц-

каго, который торжественно несетъ на золотомъ блюдѣ два кубка. Слуги вносятъ на подносахъ медь для гостей и наскоро устраи-

263

p

иваютъ столы. Гости и музыканты устанавливаются полукругомъ передъ дверью; Олесницкій и Дзюба впереди всѣхъ.)

cresc. poco

f

264

Viol.

Continuation of the musical score for measures 264-265. The top staff is for Violin (Viol.), and the bottom two staves are for Piano (Piano). The key signature has one sharp (F#) and the time signature is 3/4. The piano part includes dynamic markings *cresc.* and *ff*.

Continuation of the musical score for measures 264-265. The top staff is for Violin (Viol.), and the bottom two staves are for Piano (Piano). The key signature changes to two flats (Bb, Eb) and the time signature changes to 3/4. The piano part includes dynamic markings *mf* and *ff*.

265 Дзюба.

Дз. Allegro. ♩ = 132

демь по - здра - вить съ доб - рымъ днемъ мы па - на Во - е -

Allegro. ♩ = 132

Дз.

во - ду, Е - му съ су - прю - го - ю не - сёмъ Мы сва - деб - ну - ю

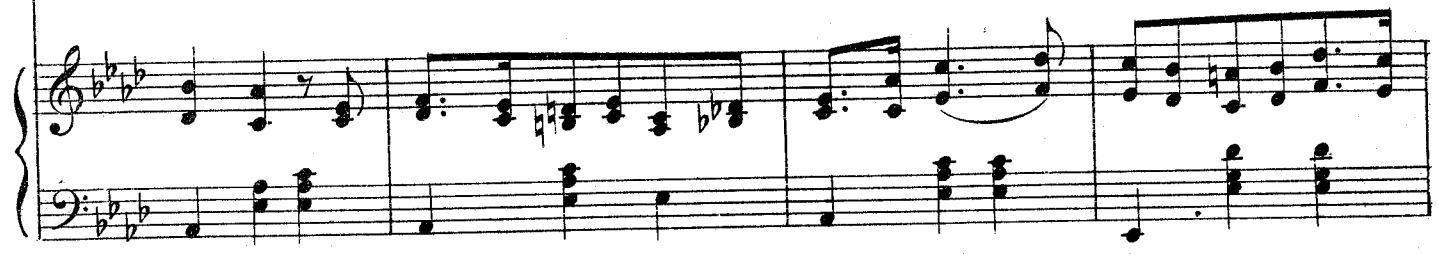

Дз

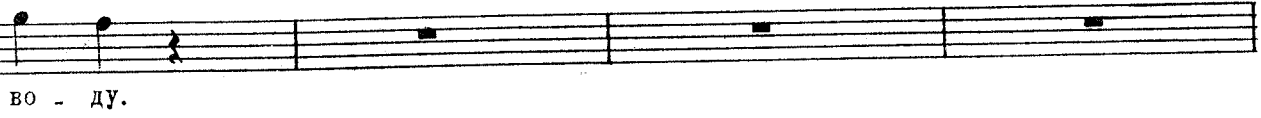

во - ду.

Sopr. *mf*

СОРО

День доб - рый, про - снй - тесь отъ слад - ка - го

Тен. *mf*

День доб - рый, про - снй - тесь отъ слад - ка - го

Sopr. сна, Во -

Alt. Пусть бу - деть вамъ жизнь и свѣт - ла и яс - на. Во -

Ten. сна,

Bas. Пусть бу - деть вамъ жизнь и свѣт - ла и яс - на.

266 Дзюба.

Во - ди - ца на - ша о - свѣ - жить и серд - це вамъ со - грѣ - етъ,

Sopr. ди - ца на - ша о - свѣ - жить и серд - це вамъ со - грѣ - етъ, О -

Alt. ди - ца на - ша о - свѣ - жить и серд - це вамъ со - грѣ - етъ, О -

Дз.

О-на лас-ка-етъ и живитъ и ве-се-литъ у - мѣ-етъ.

Sopr.

на лас-ка-етъ и живитъ и ве-се-литъ у - мѣ-етъ. Пусть бу-детъ вамъ

Alt.

на лас-ка-етъ и живитъ и ве-се-литъ у - мѣ-етъ. Пусть бу-детъ вамъ

Ten.

на лас-ка-етъ и живитъ и ве-се-литъ у - мѣ-етъ. Пусть бу-детъ вамъ

Пусть бу-детъ вамъ

Sopr.

жизни свѣт-ла и яс-на,

Alt.

О - бильемъ бо - га - та, лю - бовь-ю пол

Ten.

жизни свѣт-ла и яс-на,

Bas.

О - бильемъ бо - га - та, лю - бовь-ю пол

О - бильемъ бо - га - та, лю - бовь-ю пол

268

Animato.

ff

Vi - - - vat! Vi - - - vat! Vi - - -

ff

Vi - - - vat! Vi - - - vat! Vi - - -

Animato.

ff

tr

vat!

vat!

(Воевода и Марія занимають свои мѣста, гости)

ff sempre

частью садятся за столы, частью остаются, группируясь въ разныхъ мѣстахъ зала.)

Recit. (Moderato)

Боев. (Стоя на своемъ возвышеніи.)

269

Вла-го-да-рю васъ всѣхъ за честь и встрѣчу

Боев.

и сно-ва пирѣнач-нет-ся здѣсь у- насъ.

Воев.

Но пре-же мной на-казань бу-дет дерз-кий, что съшай-кой вьдомъ вче-

Воев.

ра ко мнѣ во-рвал-ся и ва-шей жиз-ни буй-но у-гро-жалъ.

270 Воев.

Ввес-ти пре-ступни-ка!

Воев.

Ввес-ти подь стра-жей

Воев. *Lento assai. (alla marcia funebre.)* ♩ = 52.

271

крѣп. кой.

Маршалокъ уходитъ съ поклономъ.

Всѣ въ ожиданіи.

Марія.

272

Медленно вводятъ связаннаго Чаплинскаго. Возлѣ него духовникъ, поодавъ палачъ. Чаплинскій подѣ стра-

О, до - звольте мнѣ уй - ти.

жѣй медленно проходитъ черезъ весь залъ и останавливается передъ Воеводой нѣсколько поодаль отъ него.)

Воев.

(силою сажаетъ въ кресло.)

Вы не уй - де - те.

CORO.
Bassi.

А жал - ко смѣль - ча - ка!

CORO.

Sopr.

Alt.

Ten.

Bas.

По-гиб-нетъ

По-гиб-нетъ ни за что.

3

p

p

Ка - кой кра-са - вецъ!

Но съ Во-е - во - до - ю.

Но съ Во-е - во - до - ю.

p

3

3

3

cresc.
е - го по - сту - покъ труд - но из - ви - нить.

cresc.
е - го по - сту - покъ труд - но из - ви - нить.

cresc.
trem.

273 Moderato. ♩=104.
Воев. (встаетъ и слегка пошатываясь опирается на столъ.)

Какъ бун - тов - щикъ, на насъ подняв - шій

f

Воев.

шлях - ту и какъ зло - дѣй, во - рвав - шій - ся съ о - ружь - емъ

sf

Воев.

на мир-ный пирь,

ты будешь о-без-гла-влень

и каз-ни часъ у же на

Воев.

Чапл. Moderato assai. ♩ = 84.

сталь.

Го-товь-ся!

Съ у-лыб-кой встрѣлу

смерть,

ячисть ду-шо-ю

Чапл.

и на все вышній судъ предстать го-товъ;

но ты кь не-му

го-товьли Во-е вода?

Чапл.

Вѣдь ра-но и-ли позд-но смерть придетъ

и спро-сить у-те-бя Судь-я не-

275 Чапл.

бес- ный о тѣхъ, чью жизнь на вѣ- ки ты раз- билъ, ко -

p *respr.*

Чапл.
го ты раз-лучилъ ру-кой жес- то- кой, чье сча-стье ты на вѣ-ки рас-топ- таль.

cresc. *mf* *f* *dim.*

Чапл.
Стра- да-ли-цы сле- за-ми о-ро- шен- ный, о -

p *f* *dim.*

Чапл.
брыз-ган- ный мо-е-ю а-лой кро-вь-ю пред-станешь ты на судъ. По-бой-ся Бо-га!

f a piacere *cresc.* *f* *dim.*

Allegro moderato. ♩ = 116.

276 (гнѣвно ударяя кулакомъ по столу.)

Всев.

До-воль но шляхтичъ дерз-кій! Не те-

Всев. (вздрагиваетъ и хватается за грудь.)

бѣ въ мо-ихъ по-ступ-кахъ тре-бо-вать от-вѣ-та.

Всев. (шагается.)

До-вольно словъ! за дѣ-ло! Что?..

Всев. 277

Что со-мной? Вся кровь го-реть! Миѣ

душ - - но!... душ - - но!

Воев.

(падает навзничь и умирает.)

(Ядвига съ громкимъ крикомъ бросается къ нему.)

278

А!...

lunga

perd

p

cresc. molto

sf

Ядв.

ad lib.

А!

ff

Олешн. (На аван-сценѣ, злобно глядя на Воеводу.)

Più lento.

(скрывается.)

Късчас - тью вновь въ объ - ять - я мчись!...

ritard.

dim.

This system contains the vocal line for Oleshn. The lyrics are "Късчас - тью вновь въ объ - ять - я мчись!...". The tempo is marked *Più lento.* and the dynamics include *ritard.* and *dim.* (diminuendo).

279

Allegro. ♩ = 144.

Ten.

COLO.
Bas.

Что сънимъ?

f

Ско-рѣ-е за вра-чемъ!

Allegro. ♩ = 144.

(гости и Маршалокъ суетятся около лежащаго на полу Воеводы.)

f

Più lento e rit. **280** Andante. ♩ = 76.

Sopr.

Alti.

COLO.
Ten.

Bas.

На - пра-сно, на-пра-сно! онъ

На - пра-сно, на-пра-сно! онъ

На - пра-сно, на-пра-сно! онъ

Più lento e rit. Andante. ♩ = 76.

p

p

Маршалскъ.

(Маріи) *p*
 Вы о - вдо -

Дюба.
 (Маріи) *p*
 Вы о - вдо -

ужъ мертвъ.

ужъ мертвъ.

(Маріи) *pp*
 Вы о - вдо -

(Маріи) *pp*

Марш.

Allegro moderato

вѣ - ли, па - ни.

Дз.
 вѣ - ли, па - ни. (всѣ затихаютъ.)

Тен.
 вѣ - ли, па - ни.

Вас.

Andante.

(Среди всеобщей тишины Марія подходитъ къ тѣлу Воеводы; стоя на колѣняхъ и сложивъ руки она произноситъ мысленную молитву)

281

Марш.

Vъч - ный по - кой нис - по - шли е - му Бо - же,

Дз.

Vъч - ный по - кой нис - по - шли е - му Бо - же,

Sopr.

Vъч - ный по - кой нис - по - шли е - му Бо - же,

Alt.

Vъч - ный по - кой нис - по - шли е - му Бо - же,

Ten.

Vъч - ный по - кой нис - по - шли е - му Бо - же,

Bas.

Vъч - ный по - кой нис - по - шли е - му Бо - же,

Марш.

p *cresc. molto*
 СВѢТЪ без - ко - неч - ный ду - шѣ е - го да - руй!

Дз.
p *cresc. molto*
 СВѢТЪ без - ко - неч - ный ду - шѣ е - го да - руй!

p *cresc. molto*
 СВѢТЪ без - ко - неч - ный ду - шѣ е - го да - руй!

p *cresc. molto*
 СВѢТЪ без - ко - неч - ный ду - шѣ е - го да - руй!

p *cresc. molto*
 СВѢТЪ без - ко - неч - ный ду - шѣ е - го да - руй!

p *cresc. molto*
 СВѢТЪ без - ко - неч - ный ду - шѣ е - го да - руй!

p *cresc. molto* *ff* *dimin*

(Марія поднимается и медленно поворачивается къ слугамъ.)

282

p

Марія

Цѣли съ плѣн. ни. ка снн.

cresc. poco

f

3 3

3 3

77

Мар.

ми - те, сво - бо - денъ онъ.

p

3 3 3

Мар.

Судь Бо - жій гроз - ный со - вер -

3 3 3 3 3 3

Мар.

Allegretto. ♩=60.

284

ЗАНАВѢСЪ. (падаетъ быстро.)

ШНЛ - - - - - ся.

Мар
