

ДЕЙСТВУЮЩИЕ ЛИЦА

ВАСИЛИЙ СТЕПАНОВИЧ СОБАКИН, новгородский купец.....		<i>бас</i>
МАРФА, его дочь		<i>сопрано</i>
ГРИГОРИЙ ГРИГОРЬЕВИЧ ГРЯЗНОЙ	}	<i>баритон</i>
ГРИГОРИЙ ЛУКИАНОВИЧ МАЛЮТА СКУРАТОВ		
ИВАН СЕРГЕЕВИЧ ЛЫКОВ, боярин		<i>тенор</i>
ЛЮБАША		<i>меццо-</i> <i>сопрано</i>
ЕЛИСЕЙ БОМЕЛИЙ, царский лекарь		<i>тенор</i>
ДОМНА ИВАНОВНА САБУРОВА, купеческая жена		<i>сопрано</i>
ДУНЯША, ее дочь, подруга Марфы		<i>контральто</i>
ПЕТРОВНА, ключница Собакиных		<i>меццо-</i> <i>сопрано</i>
ЦАРСКИЙ ИСТОПНИК		<i>бас</i>
СЕННАЯ ДЕВУШКА		<i>меццо-</i> <i>сопрано</i>
МОЛОДОЙ ПАРЕНЬ		<i>тенор</i>
ЦАРЬ ИОАНН ВАСИЛЬЕВИЧ	}	<i>действую-</i> <i>щие лица</i> <i>без слов</i>
ЗНАТНЫЙ ВЕРШНИК		
Опричники, бояре и боярыни, песенники и песенницы, плясуньи, сенные девушки, слуги, народ.		

Действие происходит в Александровской слободе осенью 1572 года.

ЦАРСКАЯ НЕВЕСТА

Н. РИМСКИЙ - КОРСАКОВ
(1844 - 1908)

УВЕРТЮРА

Allegro $\text{♩} = 108$

Piano

p *pp*

trill

poco cresc. *mf* *trill* *trill* *trill*

trill *trill*

trill **1** *f* *trill*

кар

8

9

12 calando poco a poco tranquillo

13

1. для перехода к опере.

*poco cresc.**mf**dim.**p**pp*

2. для окончания при исполнении в концерте.

pp

ДЕЙСТВИЕ ПЕРВОЕ

Пирушка

СЦЕНА I

ЗАНАВЕС. Большая горница в доме Григория Грязного. На заднем плане низенькая входная дверь и подле нее поставец, уставленный кубками, чарками и ковшами. На правой стороне три красных окна и против них длинный стол, накрытый скатертью; на столе свечи в высоких серебряных подсвечниках, солонка и судок. На левой стороне дверь во внутренние покои и широкая лавка с узорным полавочником; к стене приставлена рогатина; на стене висит самострел, большой нож, разное платье и, неподалеку от двери, ближе к авансцене, медвежья шкура. По стенам и по обеим сторонам стола-лавки, покрытые красным сукном. ГРЯЗНОЙ, в раздумье опустив голову, стоит у окна.

Речитатив и ария Грязного

14 Moderato assai $\text{♩} = 80$

Грязной

С у-ма ней-дет кра-

-са-ви-ца!

И рад бы за-быть е-е, за-быть-то си-лы нет.

15

На-пра-сно ду-мал че-стью кон-чить де-ло,

на-пра-сно за-сы-

sfp

p

Г. *лал* к от-цу я сва-тов. *Ве-лел* ска-зать ку-пец мне на-от-рез:

cresc. poco *sf*

Г. бла-го-да-рим бо-я-ри-на за лас-ку, а дочь сво-ю я

sfp *sf* *p*

Г. о-бе-щал дру-го-му, И-ва-ну Лы-ко-ву, что воз-вра-

p *poco cresc.* *dim.* *p*

Г. -тил-ся не-дав-но из кра-ев сю-да за-мор-ских. (отходит от окна)

p

16 Larghetto $\text{♩} = 126$

Г. Ку - да ты, у - даль

p

Г. преж - ня - я, де - ва - лась, ку - да у - мча - лись

Г. дни ли - хих за - бав? Не тот я стал те -

Г. - перь, все ми - но - ва - ло,

mf *espress.*

G. от - ва - га мне ду - ши не ве - се - лит,

G. и буй - на - я го - ло - вуш - ка по -

17 Poco più animato (alla breve)

G. - ник - ла. Не у - зна - ю те - перь я сам се -

poco cresc. *dim.* *poco cresc.*

G. - бя, не у - зна - ю Гри - го - ри - я Гряз -

dim. *cresc.* *dim.* *cresc.*

poco animando

Г. - но - го. Ку - да ты, у - даль

dim. *p*

Г. преж - ня - я, де - ва - лась, ку - да

Г. у - мча - лись дни ли - хих за - бав?

18

Г. Не тот я стал те.перь, не тот

p *p*

animando

Г. я стал.

p *m.d.* *cresc.* *m.d.* *dimin.* *p*

19 Allegro non troppo $\text{♩} = 108$

Г.

cresc.

Г. Бы - ва - ло мы, чуть де - ви - ца по серд - цу,

f

Г. на - гря - нем но - чью, дверь с крю - ка со - рва - ли, кра -

20

Г. - са - ви - цу на трой - ку - и по - шел.

Fl. Об. С1.

cresc.

sf f risoluto

tr tr

Г. На гра - ну - ли,

tr tr

Г. и по - ми - най, как зва - ли. Не - ма - ло

tr

Г. их я вы-крал на ро - ду, не - ма - ло

Г. их у - мчал на бор - зых ко - нях, и

Г. ю - но - ю де - вичь - ей кра - со - то - ю по - те - шил

Г. кровь го - ря - чу - ю сво - ю.

22

Г. Не у - зна - ю те -

Г. - перь я сам се - бя, не у - зна -

Г. - ю Гри - го - ри - я Гряз - но

Г. - го. Ку - да ты,

Г. у - даль преж - ня - я, де - ва - лась,

Г. ку - да у - мча - лись

The second system continues the musical score with the same vocal and piano parts. The piano accompaniment maintains its rhythmic pattern.

Г. дни ли - хих за - бав?

The third system continues the musical score. The piano accompaniment includes some longer note values in the bass line.

23

Г. Не тот я

Г. стал те - перь, все

m.d. *cresc.*

Г. ми - но - ва - ло!

f *dim.* *p*

Г.

Г.

mf

24 Moderato ♩ = 100

Recit.

Г. Не тот те-перь я стал. К че-му на-силь-е? Не

Г. при-хоть, а лю-бовь кру-шит мне ду-шу. Чем кон-чит-ся, что

Г. бу-дет вне-ре-ди, - не зна-ю сам.

Г. А лы-ко-ву И. ваш-ке не об-хо-дить кру-гом на-ло-я

25

Г. с Мар.фой!

f un poco pesante sf

Г. По-звал гос-

p

Г. -тей. Хо-чу за-быть-ся с ни-ми. При-дет ли

p

Г. толь-ко Е-ли-сей Бо-ме-лий? Он мне нуж-не-е всех.

СЦЕНА II

(Грязной, Малюта, Лыков, Бомелий и опричники)

26 Allegro non troppo $\text{♩} = 116$

Средняя дверь открывается.

Грязной

Входит Малюта с опричниками.

Музыкальный фрагмент для первого системного раздела. Включает вокальную партию Грязной и фортепиано. Темп Allegro non troppo, метр 4/4. Музыка начинается с паузы, затем Грязной поет: «Да вот и гости!». Фортепиано играет ритмический рисунок с акцентами.

Музыкальный фрагмент для второго системного раздела. Включает вокальные партии Тенора (6-4), Опричников (12-8) и Басов (6-4) и фортепиано. Тенор поет: «Добро пожаловать!». Опричники и Басы поют: «Здорово, Гриша!». Фортепиано продолжает ритмический рисунок.

Малюта

Музыкальный фрагмент для третьего системного раздела. Включает вокальную партию Малюта и фортепиано. Малюта поет: «И я пришел к тебе по-ни-ро-вать». Фортепиано играет ритмический рисунок.

Грязной хлопает в ладоши. Входят слуги.

Мал.

на ста-рос-ти мед - ку хлеб-нуть ма-лень-ко.

Г.

Слуги разносят кубки с медом.

Эй, ме-ду по-ско-рей!

Мал.

Вот э-то де-ло.

27 Грязной

(с поклоном)

Бла-го-да-рю на сло-ве.

Малюта

Ну, будь здо-ров!

Т.

(пьют и кланяются Грязному)

Опричники

Ну, будь здо-ров!

В.

Входит Иван Лыков, и вслед за ним Бомелий.

Грязной (с поклоном)

Про-шу по - кор - но, гое-ти до-ро - ги - е. Доб-ро по - жа-ло-вать, И-ван Сер.

G. - ге-ич! Бла-го-да-рю за честь, Бо-мелий!

G. Спа-си-бо вам, что вспо-ни-ли ме-ня. Слуги подносят кубки
Лыкову и Бомелию.

Лыков (кланяются и осушают кубки)
Те-бе во здра-вье!

Бомелий
Те-бе во здра-вье!

G. (с поклоном)
Будь-те вы здо-

(ко всем)

p

Г. - ро - вы! Про - шу са - дить - ся, толь - ко не взы - щи - те, чем бог по -

p *poco cresc.*

28 Allegro $\text{♩} = 138$

Г. - слал.

p *cresc.*

Т. Опричн. Мы лас - кой бу - дем сы - ты, ра - зум - но - ю бе - се - дой; а ста - ра - я по -

Б. Мы лас - кой бу - дем сы - ты, ра - зум - но - ю бе - се - дой; а ста - ра - я по -

f

unis. - сло - ви - ца гла - сит, что сла - ще ме - ду лас - ко - во - е сло - во.

ff

tr

attacca

29 Fughetta a 3 voci

Т. I

Т. II

Опричники

Б. I

Б. II

f

Сла - ще ме - ду

Сла - ще ме - ду

Сла - ще ме - ду лас - ко - во - е сло - во, сла - ще ме - ду, сла - ще

Сла - ще ме - ду лас - ко - во - е сло - во,

f

Сла - ще ме - ду

Сла - ще ме - ду

Сла - ще ме - ду

Сла - ще ме - ду

Сла - ще ме - ду

Сла - ще ме - ду

Сла - ще ме - ду

Сла - ще ме - ду

Сла - ще ме - ду

Сла - ще ме - ду

Сла - ще ме - ду

Сла - ще ме - ду

Сла - ще ме - ду

Сла - ще ме - ду

Сла - ще ме - ду

Сла - ще ме - ду

Сла - ще ме - ду

Сла - ще ме - ду

Сла - ще ме - ду

Сла - ще ме - ду

Сла - ще ме - ду

30

сы - ты. Сла - ще ме - ду лас - ко - во - е сло - во, сла - ще
 Сла - ще ме - ду лас - ко - во - е сло - во, сла - ще ме - ду
 сла - ще ме - ду лас - ко - во - е сло - во, сла - ще ме - ду
 ме - ду. Мы сы - ты бу - дем, мы сы - ты

V-le V-ni

ме - ду. Мы сы - ты бу - дем тво - е - ю
 лас - ко - во - е сло - во.
 лас - ко - во - е сло - во, сла - ще ме - ду. Мы сы - ты бу - дем
 бу - дем, сы - ты бу - дем.

mf

mf

mf

лас - кой, бе - се - дой ум ной, при - вет - ной речь - ю, мы, мы сы - ты
 Мы сы - ты бу - дем, мы сы - ты бу - дем лас -
 тво - е - ю лас - кой, сла - ще ме - ду лас - ко - во - е сло - во, сла - ще
 Сла - ще ме - ду лас - ко - во - е сло - во, сла - ще

бу - дем, мы сы - ты бу - дем.
 кой, мы сы - ты бу - дем.
 ме - ду, мы сы - ты бу - дем.
 ме - ду, мы сы - ты бу - дем.

31 Садятся за стол; слуги начинают ставить кушанья.

cresc. *f* *p*

(за столом)

Т.

p

Б.

p

И пи - во не ди - во, И

cresc.

мед не хва - ла, а все - му го - ло - ва, что лю - бовь до - ро -

cresc.

32

- га.

ff

Poco meno mosso

Recit. (Лыкову)

Малюта

Ты, мо-ло-дец, на нем-цев на-смот-рел-ся,

Мал.

что, как у них там за мо-рем жи-вут?

Мал.

По-ди-ка там ди-ко-ви-нок не-

Мал.

- ма - ло.

Ариозо Лыкова

33 Andante $\text{♩} = 72$

Лыков

И - но - е все, и лю - ди, и зем -

pp

Лык. - ля, зи - ма у них не - дол - го, а мо - ро - зов боль -

f

Лык. - ших и не слы - хать; за - то уж ле - то там хо - ро -

Лык. - шо. А го - ры там та - ки - е вы - со - ки - е,

cresc.

Лык. что гла - зом не о - ки - нешь; так в не - бо и у -

34 Poco più mosso
Recit.

Лык. - хо - дят го - ло - ва - ми. А го - ро - да у них боль -

Лык. - ши - е - пре - боль - ши - е, и все из кам - ня сло - же - но. По - всю - ду в до -

Лык. - мах у - бран - ство чуд - но - е, и сте - кла цвет - ны - е все, и

росо rit.

Лык. ком - на - ты о - би - ты цвет - ным сук - ном.

cresc.

35 Темпо I

Лык. А са - ми нем - цы хо - дят бо - га - то и жен на - ряд - но во - дят,

p

Лык. и вза - пер - ти не дер - жат, как у нас. Во всем у них по -

dolce *dolce*

Лык. - ря - док об - раз - цо - вый, тер - пе - ни - е, до - су - жест - во вра - бо - тах, и

Лык. рве - нье не - у - сып - но - е к тру - дам.

36 Poco più mosso
Recit.

Лык. Хва - ле - нье воз - да - дим мы го - су - да - рю, за - не он как о -

Лык. - тец об нас пе - чет - ся и хо - чет, что - бы мы у и - но - зем - цев

Лык. по - на - у - чи - лись доб - ро - му.
Грязной (встает и поднимает кубок)
А - минь. За здра - ви - е от - ца

a piacere

Г. *allarg.*

и го - су - да - ря! Да здрав - ству - ет на - ве - ки го - су -

37 Allegro ♩ = 138

Г. - дарь!

Встают.
Тен. I. II *f*

Опричники Да здрав - ству - ет на - ве - ки го - су - дарь! Да здрав - ству - ет на -

Басы I. II *f*

Allegro ♩ = 138

Осушают кубки и садятся.

- ве - ки го - су - дарь!

СЦЕНА III

(Грязной, Малюта, Лыков, Бомелый, опричники, песенники и песенницы)

L'istesso tempo

38

Recit.
Малюта

Хо-зя-ин! При-ка-зал бы ты по-звать сю-да тво-их гу-ся-ров,

Грязной

О-ни го-да за-ста-вил их бе-ло-го ца-ря по-ве-ли-чать.

(слугам)

То-вы. Пе-сен-ни-ков жи-во!
И пе-сен-ниц!
О-ни по-том по-

Входят гуслары, песенники и песенницы; они кланяются гостям и становятся вдоль задней стены.

Un poco più lento ♩ = 116

- пля-шут.

Un poco più lento ♩ = 116

mf *p*

p

Грязной

Ре - бя - та, до - ро - гих гос - тей по - тешь - те мо - ей лю - би - мой и за -

mf *f*

Г. - вет - ной пес - ней во сла - ву пра - во - сла - во - го ца - ря.

fp

Подблюдная песня

"Слава!"

Песенники и песенницы с поклоном выступают вперед; гуслары занимают ме-

39 Allegro maestoso ♩ = 116

sf f

ста на лавке с левой стороны.

sf f

40

Т.
Хор Б.

p

Сла - ва на не - бе солн - цу вы - со - ко - му,

p

mf

На зем - ле го - су -

сла - ва, сла ва!

tr 3 3 3

mf

- да - рю ве - ли - ко - му сла - ва!

Го - су - да - рю ве - ли - ко - му

A.

f Е - го бор - зы - е ко - ни не

Т. сла ва! Сла ва! Сла

Б. сла ва! Сла ва! Сла - ва, сла

ез - дят - ся, сла - ва, сла

ва, сла - ва, сла

ва! Сла - ва, сла - ва!

41

с. *f*

Е - го пла - тье цвет - но - е не

- ва!

- ва! Е - го пла - тье цвет - но - е не

Сла - ва, сла

Лыков и Бомелий (с тенорами)

Т.

Опричн.

Грязной и Малюта (с басами)

Б.

А бо -

А бо -

но - сит - ся, сла - ва, сла - ва, сла - ва, сла -

Хор

но - сит - ся, сла - ва, сла - ва, ва!

- ва, сла - ва, сла - ва, сла - ва сла -

- я - ре и слу - ги не ста - ре - ют - ся,

- ва! Сла - ва, сла - ва!
 - ва! Сла - ва!
 - ва! Сла - ва!
 - ва! Сла - ва!

tr

42
 сла ва! Сла - ва,

ва! А бо - я - ре и слу - ги не
 Сла ва, сла - ва, сла - ва, а и сла - ва,
 Сла ва! А бо - я - ре и слу - ги не

tr

Музыкальный фрагмент с вокальными партиями и фортепиано. Включает ноты и русские тексты: «сла ва, сла ва!».

Музыкальный фрагмент с вокальными партиями и фортепиано. Включает ноты и русские тексты: «ста ре ют ся, сла ва! Сла ва, сла ва, сла ва! Сла ва, ста ре ют ся, сла ва!».

Фортепиано-сопровождение к второму системному фрагменту. Включает триоллы (3) и триллы (tr).

43 Allegro non troppo $\text{♩} = 116$

Малюта

Recit.

Где

Музыкальный фрагмент с вокальными партиями и фортепиано. Включает ноты и русские тексты: «сла ва! Сла ва, сла ва! сла ва!».

Фортепиано-сопровождение к третьему системному фрагменту. Включает динамический знак *sf*.

Allegro non troppo $\text{♩} = 116$

Мал.

ста-рить-ся, нам толь-ко б мо-ло-дять-ся. С та-ким ца-рем, как наш, по-мо-ло-де-ешь!

mf

Мал.

Е-го е-ще на све-те не бы-ва-ло, а ю-ро-ди-вый

p

Мал.

ста-рец До-мен-тьян уж про-ве-щал о нем са-мой кня-ги-не:

Maestoso

Мал.

„ро-дит-ся Тит-ши-ро-кий

Tr-ba

p

cresc.

44 Animato ♩=138

Мал.

ум:
Т. I

Т. II

Опричники
Б. I

Б. II

Ши - ро - кий ум по цар - ству,
Ши - ро - кий ум по цар - ству, ши - ро - кий ум!

Animato ♩=138

v-ni

ff *sempre f*

Лыков

ро - кий ум по цар - ству! Чай, е - го и ба - сур - ма - ны хва - дят?
ши - ро - кий ум! Чай, е - го и ба - сур - ма - ны хва - дят?

Не вез.

ff *sf* *p colla parte*

Лык. - де. При - скорб - но по-вто - рять мне злы-е ре - чи,

45
Лык. а го - во - рят, что царь наш гро

mf *molto cresc.* *ff*

Лык. - зен.
Малюта *a piacere* Гро - зен! Он гро-зен! Ох!

Темпо I

Мал. Гро - за - то ми - лость божь - я; гро-за гни-лу-ю

Мал. *сос - ну из - ло - ма - ет, да це - лый*

Мал. *бор дре - му - чий о - жи - вит.*

V-ni *poco cresc. molto*

46 **Animato**

T. I

T. II

Опричники
Б. I

Б. II

f Вот речь так речь, бо - я - рин!

Вот речь так речь!

Вот речь так речь, бо - я - рин!

Вот

Animato

V-ni

ff

И под - лин - но! не - да - ром ты, бо - я - рин, с пле -

Вот речь так речь!
речь так речь, бо - я - рин!

Под - лин - но! не - да - ром ты, бо - я - рин, с пле -

ff

Малюта

47

И вам, бо - я - ре,

- ча ца - ре - ва шу - бу но - сишь!

- ча ца - ре - ва шу - бу но - сишь!

v-ni *Tr-ba*

p

Мал.

царь не - да - ром к сед - лам мет - лы при - вя - зал.

П
И
А
Р

Мал.

Мы вы - мет-ем из Ру - си

V-lr

mf

Грязной

Вес - ти - мо! Гой - да!

Мал.

пра - во - слав - ной весь сор!

f

cresc.

Опричники

Встают и осушают кубки.

48

Allegro animato (L'istesso tempo)

Т. *ff*
Гой-да, гой-да, гой-да, гой-да! За здра - ви - е от -

Б. *ff*

ff *f* *tr* 3 3

Allegro animato (L'istesso tempo)

- да и го - су да - ря! Да здрав-ству-ет на - ве - ки го - су - дарь!

tr 3 3 3 3 3 3

(кланяются Грязному)

Бла - го - да - рим, хо -

Грязной

(откланиваясь)

Recit. (poco più lento)

Хо - зя - и - ну гос - тей бла - го - да - рить.
- зя - и - ну, за хлеб за соль!

Иные из гостей встают из-за стола и расходятся по горнице; другие остаются за столом.

Г.

Малюта

Ну что ж твои гусли-ры приуныли? Не худо бы гостей повеселить.

На середину выходят девушки для пляски;

49 Un poco più lento $\text{♩} = 116$

Г.

Мал.

Да чем велите?... (Гуслярам)
- лить. Ну-ка, плясуйте!

Un poco più lento $\text{♩} = 116$

гости составляют около них полукруг.

poco rit.

Пляска с хором

"Яр-хмель"

50 Allegretto ♩ = 112

С.
 Как за ре - чень - кой яр - хмель во - круг кус - ти - ка вьет -

А.
 Хор (Песенники и песенницы)

Т.
 Как за ре - чень - кой яр - хмель во - круг кус - ти - ка вьет -

Б.

Allegretto ♩ = 112

mf

pp

- ся. Пе - ре вей - ся, яр - хмель, на на - шу сто -

pp

- ся. Пе - ре вей - ся, яр - хмель, на на - шу сто -

pp

dim. *p*

- рон - ку, на на - шей сто - рон - ке боль - шо -
- рон - ку, на на - шей сто - рон - ке боль - шо -

51 Poco più mosso

- е при - во - лье. Я пой - ду мла - день - ка в зе - лен сад гу -
- е при - во - лье. Ой!

Poco più mosso

- ля - ти, в зе - лен сад гу - ля - ти, хме - люш. ку щя - па - ти. На - щип. лю я хме - лю,
- ля - ти, в зе - лен сад гу - ля - ти, хме - люш. ку щя - па - ти. На - щип. лю я хме - лю,
Пой - ду мла - да в зе - лен сад гу - ля - ти.

хме-лю я-ро-во-го, на-ва-рю я пи-ва, пи-ва мо-ло-до-го. По-зо-ву я

хме-лю я-ро-во-го, на-ва-рю я пи-ва, пи-ва мо-ло-до-го. По-зо-ву я

гос-тя, гос-тя до-ро-го-го, гос-тя до-ро-го-го, ба-тюш-ку род-

гос-тя, гос-тя до-ро-го-го, гос-тя до-ро-го-го, ба-тюш-ку род-

52

- но - го, ба - тюш - ку род - но - го. Ба - тюш - ка бу - дет,
 - но - го, ба - тюш - ку род - но - го. Ба - тюш - ка бу - дет,
 Ба - тюш - ка

dim. *p*

го - ря не у - бу - дет, го - ря не у - бу - дет, лишь тос - ки при - бу - дет,
 го - ря не у - бу - дет, го - ря не у - бу - дет, лишь тос - ки при - бу - дет,
 бу - дет, го - ря не у - бу - дет,

poco rit.

53 Tempo I

лишь тос-ки при-бу-дет. Как за-ре-чень-кой яр-

лишь тос-ки при-бу-дет. Как за-ре-чень-кой яр-

poco rit. Tempo I

p *mf*

- хмель во-круг кус-ти-ка вьет-ся. Пе-ре-вей-ся,

- хмель во-круг кус-ти-ка вьет-ся. Пе-ре-вей-ся,

dimin. *p*

я р - хмель, на на - шу сто - рон - ку. На на -

я р - хмель, на на - шу сто - рон - ку. На на -

tr

- шей сто - рон - ке боль - шо - е при - воль - е.

- шей сто - рон - ке боль - шо - е при - воль - е.

tr 3 *tr* 3rd

54 Poco più mosso

Я пой-ду мла-день-ка в зе-лен сад гу-ля-ти, гу-ля-ти, в зе-лен сад гу-

Я пой-ду гу-ля-ти, пой-ду

Я пой-ду гу-ля-ти, пой-ду

Я пой-ду, я пой-ду мла-день-ка в зе-лен сад, пой-ду

f *mf* *f* *p*

Poco più mosso

f *p sub.*

- ля-ти, хме-люш-ку щипа-ти.

мла-да хме-люш-ку щипа-ти, хме-люш-ку щипа-ти, щипа-ти.

мла-да в сад гу-ля-ти, хме-люш-ку щипа-ти, щипа-ти.

f На - щи.плю я хме - лю, хме.лю я - ро - во - го, яр - хме - лю, *p* на - ва.рю я

mf На - щи - плю *f* яр - хме - лю, *p* на - ва -

mf На - щи - плю *f* яр - хме - лю, *p* на - ва -

mf На - щи - плю, *f* на - щи.плю я хме - лю, *p* на.щи.плю я, на - ва -

пи - ва, пи.ва мо.ло до - го.

- рю я пи.ва мо.ло до - го, по.зо.ву я гос - тью, гос.тью до.ро -

- рю я, мла - да, пи - ва, по.зо.ву я гос - тью, гос.тью до.ро -

p

Гос - тью, · гос-тью до - ро - гу - ю, ма - туш - ку род - ну - ю, ма - туш -
 - гу - ю,
 - гу - ю, гос-тью до - ро - гу - ю, ма - туш - ку род - ну - ю, ма - туш -

55

p

- ку род - ну - ю. Ма - туш - ка бу - дет, го - ря не у -
p
p
p

- ку род - ну - ю. Ма - туш - ка бу - дет, го - ря не у -
 Ма - туш - ка бу

- бу - дет, го - ря не у - бу - дет, лишь тос - ки при - бу - дет, лишь тос - ки при -

- бу - дет, го - ря не у - бу - дет, лишь тос - ки при - бу - дет, лишь тос - ки при -

- дет, го - ря не у - бу - дет,

rit. **56** *a tempo*

- бу - дет. Как за ре - чень - кой яр -

- бу - дет. Как за ре - чень - кой яр -

rit. *a tempo*

- хмель во - круг кус - ти - ка вьет - ся.

- хмель во - круг кус - ти - ка вьет - ся.

p
Пе - ре - вей - ся, яр - хмель, на на - шу сто - рон - ку, на на - шей сто - рон - ке

p
Пе - ре - вей - ся, яр - хмель, на на - шу сто - рон - ку, на на - шей сто - рон - ке

боль-шо - е при - воль - е. Я пой - ду мля - день - ка в зе - лен сад гу -
 боль-шо - е при - воль - е. Я пой - ду мля - день - ка в зе - лен сад гу -

cresc.

- ля - ти, в зе - лен сад гу - ля - ти, хме - люш - ку щи - па - ти.
 - ля - ти, в зе - лен сад гу - ля - ти, хме - люш - ку щи - па - ти.

57 Minore

На - щи - плю я хме - лю я - ро - во - го, на - ва - рю я пи - ва,

На - ва - рю я пи - ва мо - ло -

На - щи - плю я хме - лю я - ро - во - го, на - ва - рю я

На - ва - рю я пи

Minore

mf

Maggiore

пи - ва мо - ло - до - го, по - зо - ву я, по - зо - ву я гос - тя,

- до - го, по - зо - ву я

пи - ва мо - ло - до - го, по - зо - ву я, по - зо - ву я гос - тя

ва, по - зо - ву ми

Maggiore

tr

gos - тя до - ро - го - го, сво - е - го ми - ло - го, gos - тя до - ро - го - го,
 gos - тя, сво - е - го ми - ло - го, сво - е - го ми -
 сво - е - го ми - ло - го, gos - тя до - ро - го - го,
 - ло - го, до - ро -

tr
mf

58

сво - е - го ми - ло - го. Мой ми - лень - кий бу - дет, го - рюш - ка у - бу - дет,
 - ло - го. Мой ми - лень - кий бу - дет, го - рюш - ка у - бу - дет,
 сво - е - го ми - ло - го. Мой ми - лень - кий бу - дет, го - рюш - ка у - бу - дет,
 - го - го. Ми - лень - кий бу - дет,

tr
p
mf

го-рюш-ка у - бу - дет, ве-сель-я при-бу - дет, ве - сель - я при - бу - дет.

го-рюш-ка у - бу - дет, ве-сель-я при-бу - дет, ве - сель - я при - бу - дет.

го - рюш - ка у - бу - дет, ве - сель - я при - бу - дет.

mf *cresc.*

59 Più mosso ♩ = 152

Мой ми-ленький бу - дет, го-рюш-ка у - бу - дет, го - рюш-ка у - бу - дет, ве-сель-я при-бу-дет, ой! Мой ми-ленький бу - дет, ой! Мой ми-ленький бу - дет,

Мой ми - лень - кий бу - дет, ой! Мой ми - лень - кий бу - дет,

Мой ми - лень - кий бу - дет, ой! Мой ми - лень - кий бу - дет,

sf *p*

- бу - дет, ве - сель - я при - бу - дет, ве - сель - я при - бу - дет. Ой!
 ой! Ве - сель - я при - бу - дет. Ой!
 ой! Ой! Ве - сель - я при - бу - дет, при - бу - дет. Ой!
 ой! Ве - сель - я при - бу - дет. Ой!

60 Allegro non troppo $\text{♩} = 116$

Малюта

Recit.

Аль па-мять у ме-ня ви-ном от-шиб-ло? Гри-го-рий!

Мал. Где же крест-ни-ца мо-я? Ни-как ты, брат, сво-ю го-луб-ку

Грязной

Мал. Не знаю, дер-жишь на за-пер-ти? Не-бось, не у-ле-тит!

Г. (слугам) что о-на ней-дет. Ска-жи-те Иг-нать-ев-не, чтоб клик-ну-ли Лю-

Бомелий (Малюте)

Несколько слуг уходят. А кто э - то... Лю -

Г. - ба - шу.

Малюта

Дав - но бы так.

Б. - ба - ша?

Мал. Лю - бов - ни - ца Гряз - но - го, чу - до дев - ка! По - ет как птич - ка,

61 in tempo

in tempo

Мал. бро - ви ко - ле - сом, гла - за как ис - кры и ко - са до пя - ток.

animato

Мал.

Мы из Ка-ши-ры у-вез-ли е-е. Я крест-ни-цей зо-

Мал.

-ву е-е за-тем, что за не-е по-ряд-ком шес-то-пё-ром

Мал.

я о-кре-стил ка-шир-ских го-ро-жан.

СЦЕНА IV

(Грязной, Малюта, Любаша, опричники)

Входит Любаша и кланяется гостям, которые отвечают на ее поклон.

62 Andante molto $\text{♩} = 63$

Малюта

Moderato $\text{♩} = 96$

Здо - ро - во, крест - ни - ца!

pp

colla parte

Любаша

Здо - ро - во, крест - ный!

Ах, что ты!

Гла - зен - ки слов - но за - спа - ны!

p

sf

Я не спа - ла, а го - ло - ва бо - ле - ла не - множ - ко.

Вздор!

p

sf

Мал. 

Вот ты нам спой-ка пес-ню, так боль всю как ру-ко-ю снй-мет.

Любаша 

Ка-ку-ю же?

Мал. 

Да зна-ешь, по-про-тяж-ней, чтоб за серд-це хва-та-ла.

63 

Мал. 

Ну, бо-я-ре! Про-шу при-слу-шать: крест-ни-ца по-

Любаша 

Ты крест-ни-цу сам к нес-не при-не-во-лил, так за не-е уж

Мал. 

-ет.

сам и от-вечай.

Песня Любаши

64 **Largo assai** ♩ = 48

Любаша

ten. assai

Orchestre *tacet* Сна-ря-жай ско-рей, ма-туш-ка ро-ди-ма-я, под ве-нец сво-е ди-тят-

ten. assai *ten.*
- ко лю-би-мо-е. Я гнев-ить те-бя нын-че за-ре-ка-ла-ся, от серд-еч-но-

ten.
- го дру-га от-ка-за-ла-ся. Рас-пле-тай же мне ко-сын-ь-ку шел-

ten. *lunga assai*
- ко - ву - ю, по-ло-жи ме-ня на кро-вать те-со-ву-ю.

Orchestre *p* *pp* *p*

65

Любаша

Orchestre *tacet*

ten. assai

Пе-ле-ну на-брось мне на гру-ди бе-лы - е и скре-сти под ней ру-ки по-мерт-ве-лы -

ten. (ad lib.)

ten.

- е. В го-ло-вах за-жги све-чи вос-ку я-ро-го и зо-ви ко

ten.

мне же-ни-ха-то ста-ро-го. Пусть ста-рик вой-дет, смот-рит да ди-ву-ет.

ten.

- ся, на кра-силь мо-ю де *lunga assai* ви-чью лю-бу-ет-ся.

Кланяется гостям.

66 Allegro non troppo $\text{♩} = 116$

T.

Опричники Бла-го-да-рим! Слав-но! Слав-но!

B.

Спа-си-бо!

Allegro non troppo $\text{♩} = 116$

sf

f

Малюта

Вот как по-ет, что серд-це за-ми-ра-ет. Эх, вре-мя-то позд-нень-ко, а не

p

3

3

3

3

(Поднимаясь со скамьи)
a ritacete

Мал. то я без дру-гой бы пес-ни и не вы-шел... Чай, го-су-дарь из-

Мал. - во-лил про-бу-дить-ся. Смо-три, как раз к за-ут-ре-не у-да-рю

67 in tempo

Мал. и вас за-ста-ну здесь врас-плох.

Грязной

poco string.
(слугам)

(Собираясь уходить)

Жи-вей ви-на! По

Опричн. По-ра гос-тям и со дво-ра, хо-зя-ин!

Animato $\text{♩} = 138$

чар.ке на про.щань.е!

Слуги разносят чарки.

Ну, будь по - тво - е - му. Те -

Animato $\text{♩} = 138$

mf *tr* *cresc.*

- перь уж, брат, про - щай.

sf *f*

(пьют)

ff Хо - зя - ин до - ро -

Грязной (Взаимный поклон)

Про-шу вне-ред к нам жа-ло-вать, бо - я - ре.

- гой, спа-си - бо за хлеб, за соль!

p

68

Гости расходятся.

Любаша, стоя у боковой двери, раскланивается с гостями; Бомелий издали смотрит на нее.

Грязной

(слугам и песенникам)
росо più lento

Сту-пай-те все.

p

(отводя Бомелия в сторону)

Бо - ме - лий! Ты о - стань - ся. Есть де - ло до те -

pp (слуги и песенники уходят)

Любаша (про себя)

(прячется за медвежью шкуру)

К нем-чи-ну де-ло? Что-то тут не спро-ста! Я о-ста-нусь.

- бя.

mf

p

p

СЦЕНА V

(Грязной и Бомелий)

69 Allegro non troppo ♩ = 116

Грязной

Recit.

Бо - ме - лий! Мне важ - но - е есть де - ло до те - бя.

colla parte

p

mf dim.

Г. Не ве-да-ешь ли ты та-ко-го сред-ства, чтоб де-вуш-ку к се-бе при-во-ро-

Бомелий
Та-ко-е сред-ство есть.

Г. - жить? Ты шу-тишь?

70

Б. Нет.

Г. Есть у ме-ня при-я-тель; за-зю-

Г. - би-ла е-му сер-деч-ко крас-на-я де-ви-ца. Нель-

Бомелий

Г. Мож-но. Я дам е-му ли-хо-го
-зя ли как по-мочь бед-ня-ге?

cresc.
sf
p

Б. зель-я, как вы-пить даст, то дев-ка и по-лю-бит.

mf
dim.

Б. Грязной Нет, по-ро-
Так э-то зель-е ста-ло быть на-пи-ток?

cresc.

Б. -шок на-сы-пать ей в ви-но. Пусть сып-лет сам, а то и не по-

pp

Трио
(Любаша, Бомелий и Грязной)

71 *Larghetto assai* ♩ = 104

Б. - любит.
Грязной

Ох, не ве-рит-ся мне, не ве-рит-ся, чтоб мог-ла о-на

Larghetto assai ♩ = 104

pp *p*

Любаша

Ах, не нын-че уж

по-лю-бить ме-ня, что-бы роб-ка-я пташ-ка лас-точ-ка

Бомелий

я при-ме-ти-ла, что прош-

Мно-го в ми-ре есть

при-ле-те-ла бы в гнез-до к кор-шу-ну, под кры-лом е-

mf *mf*

72

Л. - ли о - ни, крас - ны дни мо - и. И в гру - ди бо - лит,
 Б. со - кро - вен - ных тайн, мно - го тем - ных
 Г. - го при - та - и - ла - ся, при - ле - те - ла бы в гнез - до к кор - шу - ну,

Л. но - ет ве - ще - е, зло -
 Б. сил не - раз - га - дан - ных;
 Г. на гру - ди е - го у - спо - ко - и - лась, под кры - лом е - го

Л. е го - ре мне пред ве - ща - ю -

Б. но в на - у - ке ключ к э - тим тай - нам

Г. при - та - и - ла - ся, на гру - ди е - го у - спо - ко - и -

73

Л. - чи! Нет, нет, не тот, не тот

Б. дан, но ключ к ним дан,

Г. - лась. Чтоб мил

Л. со мной, не тот со мной он те -

Б. к ним дан све - том зна - ни -

Г. ей был я, что - бы му - жем ей стал ког - да - ни -

Л. - перь. Нет, нет, не тот, не тот

Б. - я. Но ключ к ним дан,

Г. - будь. Чтоб был

Л. со мной. Да, раз-лю-бил он ме -

Б. к ним дан све-том зна-ни -

Г. ей мил я, что-бы му-жем ей стал, не ве-рит -

74 Tempo I (Allegro non troppo)

Recit.

Л. - ня.

Б. - я. К че-му мне

Г. - ся. А ес-ли не по-лю-бит?

Tempo I (Allegro non troppo)

Б. лгать?

Г. Так я к тебе зайду. И если ты при-я-те-лю по-мо-жешь,

colla parte

mf dim. *p* *cresc.*

Б. Про-щай! По-

Г. о-зо-ло-чу те-бя.

f *p*

Б. -лю-бит. Оба уходят.

Г. По-стой, по-стой! Я про-во-жу те-бя.

cresc. *pp*

СЦЕНА VI
(Любаша и Грязной)

Любаша крадется в боковую дверь.

75 **Andante molto** ♩ = 63

Moderato ♩ = 96

Входит Грязной потупя голову.
Грязной

Любаша тихо растворяет дверь и подходит к Грязному
Recit.

За чем ты?

Любаша

Я спро-сить те-бя хо-те-ла, пой-дешь ли ты к за-у-тре-не?

76

molto

Ска-

Грязной

Садитесь к столу и закрывает лицо руками.

Пой-ду.

(подходя к Грязному ближе)
espressivo

Л. жи, за что ты на меня сердит? Чем, глупая, тебя я прогневила,

Л. что ты словечка вымолвить не хочешь? Ох, надо-
Грязной (не поднимая головы) Отстань!

Л. е-ла я тебе! Давно пора! Че-го ты хочешь, дев-ка?

Л. То-бо-ю по-на-те-ши-лись до-воль-но, ты на-до-

Д. е - ла: есть дру - га - я луч - ше, при - вет - ли - вей...

Грязной (оборачиваясь)
Ло - жи - ся спать, Лю - ба - ша!

Дует Любаши и Грязного

77 Adagio ♩ - 52
Любаша

Знать, не лю - бишь боль - ше ты сво - ю Лю -

p espr. *pp* *espr.*

Д. ба - шу, коль не зна - ешь ны - не, спит о -

Грязной
Тяж - ко ре - чи э - ти слу - шать

Л. - на - иль нет. С по-це-лу-ев жар-ких
Г. и гля-деть на горь-ки сле-зы. Сам не зна-ешь, что на э - то сй сказать;

Л. ще-ки не о - сты-ли, а уж раз-лю-бил ты, а уж по-за-был,
Г. и - ли ви-нен я, что Мар-фу по - встречал, что кра-сой сво-е - ю

Л. как ко мне в све-тел-ку две - ри от - во - рять. 78
Г. кровь о - на за-жгла, серд-це по-ко-ри - ла.

Л. А дав-но ли бы-ло вре-мя,

Г. Ведь лю-бовь-то та же те-ти-ва на лу-ке:

Л. что ме-ня лю-бил мой ми-лый,

Г. по-рва-лась о-на, уз-лом е-е не свя-жешь.

Л. что Лю-ба-шу он ла-ска-ли не-жил, что и дня не мог про-жить он без не-е.

Г. Не во-ро-тит-ся лю-бовь пре-ж-ня-я,

Л. А те - перь на - прас - но жду е - го всю ночь, всю - то ночь до све - та

Г. коль кра - сой сво - е - ю кровь за - жгла о - на,

Л. poco ritard. 79 Allegro ♩ = 116

пла - чу я.

Г. серд - це по - ко - ри - ла.

Л. poco ritard. Allegro ♩ = 116

Г. *sf* *f*

(Бросается к Грязному)

Л. *mf* Recit. *espress.*

Нет, быть не может!... Ты ме - ня не ки - нешь! Я про - гне - ви - ла

Г. *sf* *doloroso* *pp*

II. чем - ни-будь те - бя. Ты, вер - но, по-лю - бил с серд - цов дру-гу - ю.

cresc. *p* *espr.*

II. О - ставь е - е! О - на те - бя не лю-бит.

riten assai *sf* *p*

80 Lento $\text{♩} = 63$
molto espressivo

II. Ведь я од - на те-бя люб-лю. О, вспо - мни, вспо - мни, ми-лый мой,

pp

II. свой стыд де - ви - чий для те - бя за - бы - ла я.

cresc. poco *cresc. molto* *f dimin.*

II. *p*

За - бы - ла я от - ца и мать, за - бы - ла пле - мя и свой род,

II. *cresc.*

о них сле - зы не про - ли - ла, - все для те - бя.

cresc. poco a poco

81 *acc. poco a poco*

II. *f*

Все для те - бя, все для те - бя!

II. (плачет) *p*

A

cresc. *ff* *p*

rit. poco a poco

Л. ты ме - ня по - ки - нешь!

dim.

Падает на колени. *a ritardare*

Л. Не по - гу - би ду - ши мо - ей, Гри - го - рий!...

ppp

Слышен удар колокола.

82 Moderato assai ♩ = 80

Грязной идет в угол и надевает расу и тафью.
Recit. agitato

Л. Грязной Встаёт. По - стой, не у - хо - ди! Ска - жи мне, что бре - жу, За - ут - ре - ня...

Moderato assai ♩ = 80

p *mf* *sf* *p* *pp* *cresc.*

Л. что ты лю - бишь ме - ня, а не е - е, не э - ту... да ска - жи же мне что - ни - будь!

f *pp*

83 Allegro animato assai ♩ = 160

Грязной

Уходит.

Прощай!

Второй удар.

p

mf

Любаша (бежит за ним).

Возвращается.

По-стой!

Ку-да ты?

У-шел и

p

да-же не взгля-нул-ни ра-зу.

Третий удар.

p

mf

cresc.

p

84

Любаша

Не - бось, на ту гля -

pp sub.

И. - дит не на - гля - дит - ся и зель - я

85 poco animando

И. для не - е про - сил у нем - ца, и

ff

И. зо - ло - та су - лил е - му за зе - лье... О - на е -

Animato $\text{♩} = 96$
(alla breve)

II.

- го при - во - ро - жи - ла, ви - дишь.

cresc.

sf *cresc.*

86 Благовест

molto *f*

Любаша

Ох, о - ты - щу же

p *cresc. poco* *p* *cresc. poco*

II.

я тво - ю кол - дунь - ю и от те - бя е - е от -

87

- во - ро - жу, е - е от - во - ро - жу!

ЗАНАВЕС

cresc. *ff*

sf

ДЕЙСТВИЕ ВТОРОЕ

Приворотное зелье

СЦЕНА I

(Народ, опричники и молодой парень)

88 Allegro $\text{♩} = 120 - 132$

p con Pedale

stacc.
cresc.
sf p
sempre con Pedale al segno *

89

p
ped.

ЗАНАВЕС. Улица в Александровской слободе. Впереди налево дом (занимаемый Собакиными), в три окна на улицу, ворота и забор; у ворот под окнами деревянная лавка. Направо дом Бомелия с калиткою. За ним, в глубине, ограда и ворота монастыря. Против монастыря, — в глубине налево, — дом князя Гвоздева-Ростовского с высоким крыльцом, выходящим на улицу. Осенний пейзаж; на деревьях яркие переливы красных и желтых тонов. Время под вечер.

Хор А. 90 Народ выходит из монастыря.

Вот бог при - вел ве -

f *ff* *dim.* *p*

- че - рен - ку от - слу - шать. По - ра до - мой, а

С. А. Теп - лень как ку - ю гое - по - ди да - там и на по - кой.

mf

- ет! Ведь ско - ро и по - кров на двор.

И - ной год о сю по - ру сне -

p

C.

A.

- жок уж по-ро-шит, а нын-че бабь-е ле-то за-тя-ну-лось.

И

sf *mf* *sf* *mf*

91

то ска-зать, ведь пар ко-стей не ло-мит.

Теп-ло-то не ко

p *mf*

A.

вре-ме-ни бы, слов-но.

T.

Вон жу-рав-

sf p *cresc.*

Т. *ли ле-тят!* А го-во-рят, что коль по-лет их бу-дет на Ев-

sf p

С. *р* О - при - чи - на и -
 А. *р* О - при - чи - на и -
 Т. *р* - ме - на, то к по-кро-ву... О - при - чи - на и -
 Б. *р* О - при - чи - на и - дет!

р

В глубине сцены, направляясь к дому кн. Гвоздева-Ростовского, показываются опричники. Толпа

92 Poco più mosso $\text{♩} = 76$ (alla breve)

С. *р* - дет!
 А. *р* - дет!
 Т. *р* - дет!

Poco più mosso $\text{♩} = 76$ (alla breve)

mf marcato

стихает, многие снимают шапки и кланяются.

Т.

Опричники

Б.

Т.
на ко - ней - и в путь - до - ро - гу.

Б.
Точ - но кре - че - ты ли - хи - е,

93

И ни спу - ска, ни по - ща - ды

мы на вот - чи - ну на - гря - нем,

ни - ко - му от нас не бу - дет. На из - мен - ни - ка,

Т. *p*
при-знать-ся, дол - го, дол - го зу - бы мы то -

Б. *p*
p sub.

- чи - ли, а те-перь дер - жи - ся!

ff Проходят в дом князя.

cresc. poco *cresc. molto* *sf dim.*

p

Народ (глядя вслед опричникам).

94 **Темпо I** ♩ = 120 - 132

Хор А. Сби-ра-ют-ся! Ко-му-то пло-хо бу-дет, не-счаст-но-му!

Б. Сби-ра-ют-ся! Ко-му-то пло-хо бу-дет, не-счаст-но-му!

Темпо I ♩ = 120 - 132

pp

С. Зо-вут се-бя ца-ре-вы-ми слу-га-ми,

А. Не сно-сит го-ло-вы!

Т. Зо-вут се-бя ца-ре-вы-ми слу-га-ми,

Б. Не сно-сит го-ло-вы!

p. cresc.

cresc.

ff ху-же псов!

ff ху-же псов!

f

mf

По-ти-ше вы! Смот-ри-те!

Да-вай - те луч - ше го - во -

p *p* *cresc.*

95

C. T.

Что де-вок све-зе - но! Ко-гда ж смот-ры-то

- рить про цар - ску - ю про свадь-бу.

cresc. *sf* *p*

C. A.

бу - дут? А де - вок, ба - ют, со-рок со-ро - ков. Вот тут и вы-би -

Не - из - вест - но.

8

C.
- рай.

A.
И вы-бе-рет, не - бойсь! Не про-мах - нет - ся наш кор - ми-лец;

p poco cresc. *sf* *mf*

A.
Глаз-ок-то у не - го со-ко - лий.

A.
Из калитки дома Бомедия выходят два молодых парня. (парням)

T. *mf*
Вер - но!

scherzando *p*

Аль к нем-цу за ле -

Парень

Хо-ди-ли, ну так что ж?

А.
-кар-ства-ми хо-ди-ли?

f *sf* *mf*

96

С. (прислушиваясь)

Не уж-то к нем-цу?

А то же, что греш-но.

Ведь он по-га-ный!

Ведь не-христь он!

А.

Т. (подходя) *f*

Б. *f*

Кто? не-мец? ба-сур-ман!

p До-преж го -

p До-преж го -

sf p

Нар

А.

Б. *f*

го как сним на-чать як-шать - ся, крест на-до снять.

С. *cresc.*

А. *ff*

Т. *cresc.*

Б. *ff*

Ведь он кол - дун!

Ведь он кол -

Ведь он кол - дун!

Ведь он кол -

cresc.

ff

- дун! Дру - жит с не - чис - тым! *mf*
 - дун! Дру - жит с не - чис - тым!
 Из -

С. Из -
 А. - ба - ви, гос - по - ди, из *mf* ба - ви!
 Б. Из - ба - ви бог, из - ба - ви!

С. - ба - ви, гос - по - ди, из - ба - ви! 97 *f* А что он дал?
 А. А что он дал?
 Т. *mf* Из - ба - ви бог, из - ба - ви! *f* А что он дал?
 Б. А что он дал?

Парень

Да дал тра-вы.

ff
На - го - вор - на - я, брось - те!

ff
На - го - вор - на - я, брось - те!

Пар. (смутившись) (бросает сверток)

Мы ни - че - го... по - жа - луй, бро - сим.

Так - то!

p
И боль - ше

Так - то!

The second system of the musical score continues the vocal line and piano accompaniment. The vocal line starts with '(смутившись)' and '(бросает сверток)' above the lyrics 'Мы ни - че - го... по - жа - луй, бро - сим.' The piano accompaniment features a right-hand part with a melodic line and a left-hand part with chords and a bass line. Dynamics include *ff* (fortissimo) and *p* (piano).

A.
к нем - цу луч - ше не хо - ди - те; то - го гля -

- ди, о - пу - та - ет лу - ка - вый. Ну, мы по -

p

C. *p* По - ра и нам.
A. - шли.
T. По - ка про - щайте.
B. *p* По - ди - ка до - ма ждут.

Расходятся. Сцена пустеет.

pp

Марфа, Дуняша и Петровна выходят из монастыря

98 L'istesso tempo

СЦЕНА II

(Марфа, Дуняша и сначала Петровна)

99 Moderato

Марфа

Музыкальная партитура для первого системного раздела. Включает вокальные партии Марфы, Дуняши и Петровны, а также фортепиано. Темп умеренный (Moderato). Ключевая подпись: два диэза (D-большая). Такт: 2/4. Лирика: Ишь ве-чер-то ка-кой! как буд-то ле-то.

Moderato

Музыкальная партитура для второго системного раздела. Включает вокальные партии Марфы (М.) и Дуняши (Д.), а также фортепиано. Темп умеренный (Moderato). Ключевая подпись: два диэза (D-большая). Такт: 2/4. Лирика: По-ди-ка ско-ро тя-чень-ка вер-хо-чет-ся и в гор-ни-цу ид-ти.

Музыкальная партитура для третьего системного раздела. Включает вокальную партию Марфы (М.) и фортепиано. Темп умеренный (Moderato). Ключевая подпись: два диэза (D-большая). Такт: 2/4. Лирика: -нет-ся. Да-вай е-го, Ду-ня-ша, по-до-ждем мы здесь на ла-воч-ке.

Allegretto ♩ = 92

Дуняша

По-жа-луй.

Петровна

Ну, по-си-ди-те здесь. А я пой-ду.

(уходит)

Allegretto ♩ = 92

*pp**dolce*

Марфа

Ты не ви-да-ла Ва-ню?

Где же ви-деть? Я у те-бя го-щу вто-ры-е

Да, я и за-бы-ла, ведь вче-ра он не был.

сут-ки.

Вот го-во-рят-то пра-вду,

Д. что не ве-ст у сей-час у-зна-ешь: толь-ко и ре-чей, что про ми-ло-го дру-га.

101

Марфа

espressivo

Смей-ся, смей-ся!

При-дет тво-я по-ра,-

са-ма по-лю-бишь.

М. А мне Ва-ню-шу грех и не лю-бить, мы сыз-ма-ла друг

М. к дру-гу при-вы-ка-ли. Сдет-ства.

Дуняша

Так ста-ло, вы дав-но зна-ко-мы?

a piacere

colla parte

pp

Ария Марфы

102

Molto andante $\text{♩} = 60$

Марфа

cresc.

В Нов - го - ро - де мы ря - дом с Ва - ней жи - ли. У них был

pp *cresc. poco a*

М. сад та - кой боль - шой, те - нис - тый.

poco *mf*

103 Adagio $\text{♩} = 44$ *dolce*

М. Как те - перь гля - жу на зе - ле - ный сад, где сми - лым друж - ком

pp

М. мы рез - ви - ли - ся, где из цве - тиков из ла - зо - ре - вых

poco cresc. espr. *dim.*

dolce 104 *sempre tranquillo e piano*

M. я е - му пле - ла вен - ки. И жи - ло - ся

M. нам в зе - ле - ном са - ду, и ды - ша - лось в нем нам при - воль -

poco riten. *a tempo*

M. - но так.

p espress.

M.

105 Allegro $\text{♩} = 126$

Марфа

Це-лый бо-жий

M.

день мы с ним бе-га-ли, ве-се-ли-ли-ся, за-бав-ля-ли-ся.

poco riten. *a tempo*

cresc. poco *sf* *pp*

M.

leggieramente

Ах, ах! ах, ах!

M.

poco rit.

106 Più lento $\text{♩} = 92$

M. А род - ны - е все, на нас гля - дю - чи,

M. у - лы - ба - ю - чись, у - те - ша - ю - чись,

The second system of the musical score continues the vocal line and piano accompaniment. The vocal line begins with the lyrics 'у - лы - ба - ю - чись, у - те - ша - ю - чись,'. The piano accompaniment continues with the same rhythmic and harmonic patterns as the first system.

M. го - во - ри - ли нам: по все - му ви - дать,

The third system of the musical score continues the vocal line and piano accompaniment. The vocal line begins with the lyrics 'го - во - ри - ли нам: по все - му ви - дать,'. The piano accompaniment continues with the same rhythmic and harmonic patterns as the previous systems.

M. что вас па - роч - ка.

The fourth system of the musical score concludes the vocal line and piano accompaniment. The vocal line begins with the lyrics 'что вас па - роч - ка.' and ends with a final note. The piano accompaniment concludes with a final chord and a fermata over the bass line.

107

M. *tr*
 Что зла - ты вен - цы для вас
p

M. *tr*
 string. poco a poco
 ско - ва - ны.
pp *cresc. poco a poco*

Allegro
s *lunga*
tr
sf dim. e mor.

108 Adagio (Tempo I)

dolcissimo

M. *dolcissimo*

Сколь-ко яс-ных дней про-ве-ли мы в нем, каж-дый кус-тик нам го-ло-вой ки-

V-c. solo

pp dolce

Ob.

M. poco cresc. espr. dim.

-вал, де-ре-ва-то все сти-хой лас-ко-ю ди-во-ва-ли-

109

M. -ся на нас. И жи-ло-ся нам все ле-

pp

M. *espr.* **allarg. poco** *dim.*

- ном са - ду, и ды - ша - лось в нем нам при -

cresc. *mf m.s.* *dim.* *p*

M. *dolce*

- вошь но, при - вошь но так.

pp

110 Moderato ♩ = 92
Recit.

Тут по-мер-ста-рый лы-ков, а Ва-нюшу к се-бе взял

p

M. *m.s.*

дя-дя, Нар-вский во-е - во-да. Так мы и не ви-да-лись дол-го, дол-го.

M.
 Тут слух про-шел, что царь у-слал Ва-ню-шу в чу-жи-е зем-ли. Как мне бы-ло

sf *p*

M.
 горь-ко, на-пла-ка-лась я вдо-воль.

sf

111
 M.
 Сла-ва бо-гу, что по-на-прас-ну. ны-неш-ней вес-но-ю мы в сло-бо-ду при-

sf *pp* *cresc. poco*

M.
 е-ха-ли и с Ва-ней о-пять свел бог. Дуняша Ты, чай, и не у-

mf dim. *p*

Сцена III

(Марфа, Дуляша, потом Лыков и Собакин)

112 *Allegro moderato* ♩=112

Марфа не отвечает и смотрит в глубину сцены, где в это время по-
зываются два знатных вершника. Выразительный облик первого из

М.
 Д.
 - зна-ла.

Allegro moderato ♩=112

них, закутанного в богатый охабень, дает узнать в нем Иоанна Васильевича Грозного; второй вершник, с мет-

cresc. poco *mf*

лою и собачью голову у седла, — один из приближенных к царю опричников.

f *cresc.*

Государь останавливает коня и молча пристально смотрит на Марфу. Она не узнает царя, но пугается и за-
стывает на месте, чувствуя устремленный на себя его пронизательный взгляд.

113

Марфа

Ах, что со

ff *sf* *p*

М. мной? за - сты - ла в серд - це кровь!

Дуняша (про себя). Как смот - рит он!

М. Царь медленно удаляется.

Д. Как взгляд е - го у - грюм!

p cresc.

114

М. *p* Мне стро - гий взгляд е - го, тя - же - лый, как

Д. *p* Са - ма не сво - я

М. ка - мень, на ду - шу на - лег. Кто бы ни был он, но
 Д. от э - тих я глаз. До гре - ха не -

115 **Allegro** $\text{♩} = 126$ Вглубине пока.
 М. стра - шен мне, стра - шен мне у - грю - мый взор е - го.
 Д. - дол - го тут, сгла - зить мо - жет он на - век.

Allegro $\text{♩} = 126$

cresc. *sf*

зываются Собакин и Лыков.

Лыков

А у ка - лит - ки кто - то уж сто - ит.

Собакин

Я го - во - рил те - бе,

с. И. ван Сер - ге - ич, что ста - нет до - жи - дать - ся.

Лыков (с поклоном). *più largo* Здрав - ствуй, Мар - фа Ва - силь - ев - на! *a tempo*

Марфа (кланяется). (стыдливо) И - ван Сер - ге - ич! Же -

м. - них сво - ю не - вес - ту за - бы - ва - ет, вче - ра весь день и глаз не по - ка - зал...

Квартет

(Марфа, Дуняша, Лыков, Собакин)

116 Largo $\text{♩} = 52$

Марфа

Дуняша

Лыков

Собакин

tr

О, ко -

tr
По - го - ди, мо - я ми - ла - я,Largo $\text{♩} = 52$ *pp**p*

М. *tr*
Друг мой, друг мой

Д. *tr*
Хо - ро - ши, хо - ро - ши о - ни, и не - вес - та, и

Лык. -гда б ско - рей, ко -гда б ско -рей те на - ста - ли дни, те на -

С. мо - я ми - ла - я до - чень - ка, ско - ро, ско - ро на - век твоим

dolce

М. Ва-нюш-ка, друг мой Ва-нюш-ка, не-на-гляд-ный свет!

Д. су-же-ный!

Лык. -ста-ли дни! *dolce* О, ко-гдаб ско-рей

С. бу-дет он.

pp

espr.

М. Же - ни-шок ты мой!

Д. *espr.* Точ-но веш-ний день

Лык. те на-ста-ли дни *espr.* сча -

С. *espr.* Зо-ло-тым коль-цом об-ру-чишь-ся с ним,

dim.

М. я да рас - че - сы - вать куд - ри шел

Д. По - гля - дишь - и от всей ду - ши, и от всей, от

Лык. -се - лым дням, к тем ве - се - лым дням, ко тем дням по - ры.

С. *mf* За - жи - вешь влюб - ви, за - жи - вешь, за - жи - вешь, за - жи - вешь влюб - ви и со -

118

М. - ко - вы, во - чи яс - ны - е, во - чи яс - ны - е те - бе гля - дю - чи,

Д. *f* всей ду - ши, о - то всей *espr.* по - же -

Лык. *f* - ва - ет ся, к тем день - кам; *espr.* и не хо - чет ждать да от -

С. *f* - гла - си - и, за - жи - вешь.

М. гля - дю - чи во - чи

Д. - ла - ешь им ве - ка дол - го - го да счаст - ли - во - го,

Лык. - кла - ды - вать, к тем день - кам, к тем, к тем день - кам, к тем

С. *espr.* За - жи - вешь в люб - ви да *росо cresc.* со - гла - си - и, *mf*

М. яс - ны - е, во - чи яс - ны - е те - бе гля - дю - чи,

Д. *f* от ду - ши по - же -

Лык. *espr.* день - кам, и не хо - чет ждать да от - кла - ды - вать,

С. *f* за - жи - вешь. *espr.* За - жи - вешь в люб - ви да со -

М. *mf* гля - дю - чи, *f* гля - дю - чи, в о - чи яс - ны - *cresc. riten.*

Д. *rosso cresc. mf* - ла - ешь им ве - ка, ве - ка дол - го - го, *f* от ду - ши, *p cresc.* о - то всей ду -

Льк. *mf* к тем день - кам к тем, к тем день - кам, *f* к тем день - кам о - но, *p cresc.* по - ры - ва - ет -

С. *mf* - гла - си - и, да в со - гла - си - и, *f* за - жи - вешь, *p cresc.* за - жи -

М. *f a tempo* - е гля - дю - чи. *p*

Д. *f* - ши, *p* о - то всей.

Льк. *f* - ся, *p* к тем день - кам.

С. *f* - вешь, *p* за - жи - вешь.

a tempo

119 Allegro moderato $\text{♩} = 112$

Recit.

C. *sf* *p* *f*

Ну что ж, про - си - те до - ро - го - го го - стя

C. *p* *f*

в из - бу - вой - ти. Ка - ка - я есть виш - не - ва! А стол на -

Марфа *p* *f*

На - крыт. Уходят в калитку.

C. *p* *f*

-крыт? По - кор - но про - сим.

p *f*

Темнеет.

В доме Собакина зажигают огонь.

120 Adagio $\text{♩} = 48$

В глубине сцены, прикрытая фатой, показывается Любаша; она медленно, оглядываясь по сторонам, крадется

между домов и выходит на авансцену.

121

СЦЕНА IV

(Любаша одна, потом Бомелий)

122 Allegro moderato $\text{♩} = 112$

Любаша

Recit.

Раз - ве - да - ла! Так вот гнез - до го - луб - ки?..

Подходит к дому Собакина.

По - смот - рим на кра - са - ви - цу тво - ю.

p espress.

123

(Смотрит в окно)

Да... не дур - на...

*p**pp**p*

ру - мя - на и бе - ла, и глаз - ки с по - во - ло - кой... Э - то Мар - фа? Мне про не -

*pp**p**pp*

I. *e* дру-го-е го-во-ри-ли. От серд-ца от-лег-ло: раз-лю-бит

II. *ско-ро* Гри-го-рий э-ту де-воч-ку! *Взгля-ну е-ще...* *А!*

124 *Agitato* $\text{♩} = 126$ Отбе-гает от до-ма.

I. э-то кто?.. Их две! Э-то кто?..

II. Вот, вот о-на, Лю-ба-ши-на зло-

Л. -дей - ка, чер.но.во - ло - са.я, с со.боль.ей бровь - ю! Ох! хо - ро.ша! Не

Подходит к окну.
Л. чу.дит.ся ли мне? Не чу.дит.ся. Ка.

125
Л. -ка.я кра - со - та! гла.за ка.ки - е! Э - той не раз -

Л. -лю - бит. За.то и я е - е не по - ща -

II. *f* *sp*

- жу. Как го-ло - ва го-рит!

II. *f* *ff*

Где э - тот не-христь? Стучится к Бомелию.

V-ni I

126

Allegro non troppo $\text{♩} = 112$

II. *p*

От - крой ок-но, у - ви-дишь.

Бомелий (за сценой).

Кто там стучит?

Allegro non troppo $\text{♩} = 112$

p

Л. Выхо-ди комне-ско - ре. е.

Б. (открывая окно) Лю-ба-ша! Пospешно выхо-дит с фонарем из калитки. Вой-дем ко

p *pp*

Л. (вырывая руку) Нет, не пой.

Б. мне, (берет Любашу за руку) здесь хо-лод-но и сы-ро.

p *pp* *trem.* *sf*

Л. -ду к те-бе я ни за что!

Б. За - чем при - шла? Я рад слу -

p *cresc.*

poco string.

Allegro $\text{♩} = 138$

Б. *ж*ить. Для де - вуш - ки при - го - жей на все, на все го -

sf

127

Любаша

Я слы - ша - ла, что ты до - су - жий

Б. - тов.

pp

Л. зна - харь, что ве - да - ешь не - ду - ги и ле -

Л. - кар - ства. Ска - жи мне, мо - жешь ли со -

I. 

- ста - вить та - ко - е зель - е

II. 

ча - ра - ми сво - и - ми, чтоб не со -

128

V-le
sempre p

II. 

- всем сгу - би - ло че - ло - ве - ка,

II. 

а из - ве - ло бы толь - ко кра - со -

II. -ту, и то не вдруг, а по - не -

Fl. e V-ni

cresc. poco

II. мно - гу? По - нял? Та - ко - е

Бомелий

Как не по - нять!

129

f *pp*

II. зель - е, чтоб гла - за по - туск - ли; что - бы сбе - жал с ли - ца ру -

Б. Та - ко - е зель - е есть,

f *pp*

Л. *мя-нец а-лый;* *чтоб во - ло - сок по во - лос - ку по-вы-пал*

Б. *е - го, по-жа-луй, дам,* *но по - ро-шокмой*

f *pp* *f*

Л. *и вы - сох-ла* *вся на - лив-на - я*

Б. *до-рог,* *е - го да - вать* *о - пас - но:*

f marcato

Л. *грудь.*

Б. *как у - знают,* *ме-ня каз - нят.*

ff

130 Poco meno mosso

Recit.

(поднося руку к фонарю)

И. На пы - ке не ска - жу, от - куда вавзя - ла. Гля - ди сю.

Б. (пристально смотря на Любашу)
А очень нуж но?

Poco meno mosso

p *pp*

И. - да; вот пер - стень и - зум - руд - ный. Есть у ме -

p *pp*

И. - ня и о - же - рель - е. Жем - чуг так ра - ду - гой и от - ли -

p *pp*

И. - ва - ет, хо - чешь, возь - ми се - бе. Иль ма - ло?

mf *p*

Л.  За ветный, что ль?

Бомелий
Непро-даж-ный мой по-ро-шок. Да!

p

Л.  **Allegro**
А что ж ты за - вету хочешь?

Б.  Что же? Сте - бя?

Allegro
p

Л.  *f* (вырывая руку)
Что, не-мец?

Б. *espr.* (схватывает ее за руку)
Сте - бя не - мно - го... о - дин лишь по - це - луй!

sf

II. Ты у.мом.рех.нул.ся? Про.щай,ко.ли не хо.чешь,я най.ду дру.го.го по.его.

Animato assai $\text{♩} = 160$ Перебегает на другую сторону улицы; Бомелий бежит за нею.

II. -ворчи.вей.

132 Recit. (poco più lento)

II. Не тро.гай! Я за.кри.чу.

Бомелий

Не тро.ну.

(poco più lento)

Б. Толь.ко.зав.тра все рас.ска.жу бо.я.ри.ну Гряз.но.му.

Любаша (про себя).

a tempo (alla breve)
espress.

Сам бес тебя, про - кля - тый, на - у - ща - ет!

Те - бе я, вер - но, ма - ло по - су -

И. - ли - ла. Возь - ми с ме - ня по - след - нюю тря - пи - цу, сам

И. це - ну по - ло - жи тво - ей за - слу - ге, я вы - плачу,

И. я в ка - ба - лу пой - ду. Ну, го - во - ри!

Бомелий *espress.* Лю - би ме - ня, лю -

Б. *би, лю - би ме - ня, Лю - ба - ша! лю - би ме - ня, лю -*

Б. *- би, кра - са - ви - ца, не бой - ся!*

133

Allegro vivo ♩ = 166

Собакин (из дома Собакиных доносятся веселые голоса и смех)

И - зо лу - ка не мы, из пи -

с. *- ща - ли не мы, а по - пить да по - петь, по пля -*

Марфа (за сценой).

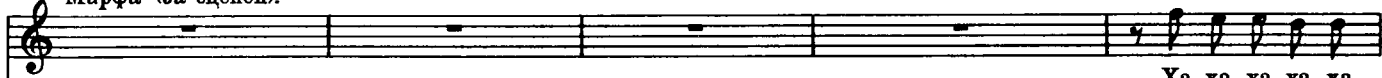

Ха-ха-ха-ха-ха-

Дуняша (за сценой).

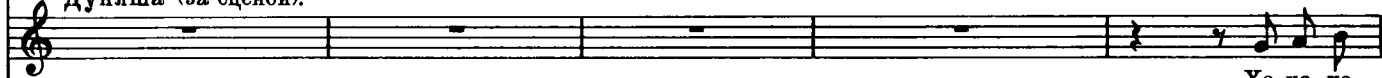

Ха-ха-ха-

И. Лыков (за сценой).

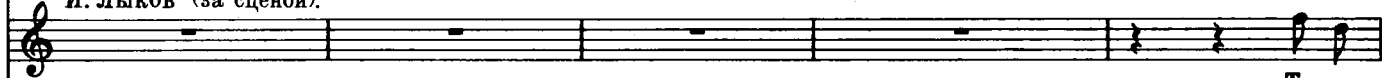

То не

- сать — противнас ни-ко-го не сыс-кать.

Что

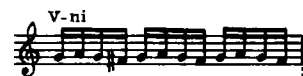

v-ni

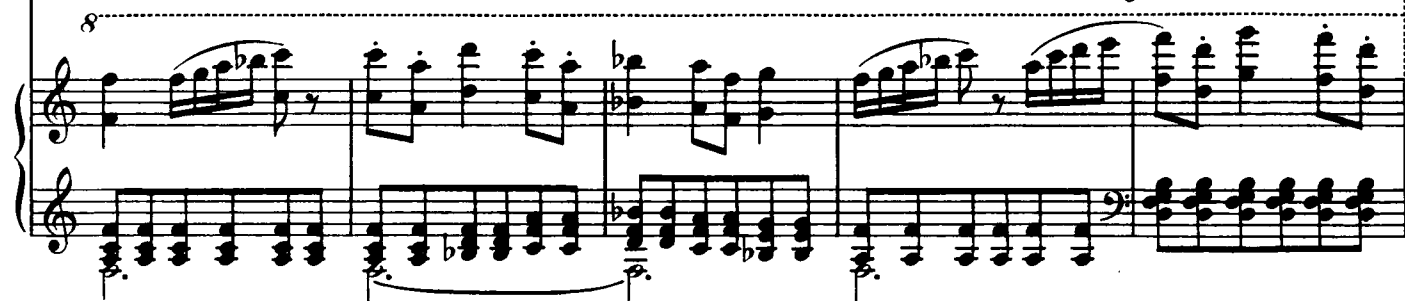

-ха-ха-ха-ха-ха-ха-ха!

Ха-ха-ха-ха-ха-ха-ха-ха-ха-ха-ха-ха!

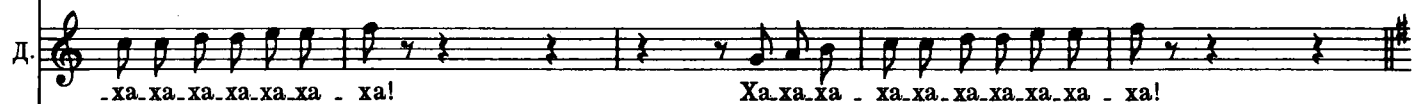

-ха-ха-ха-ха-ха-ха-ха!

Ха-ха-ха-ха-ха-ха-ха-ха-ха-ха!

в бровь, пря-мо в глаз:

по-жа-луй, про нас.

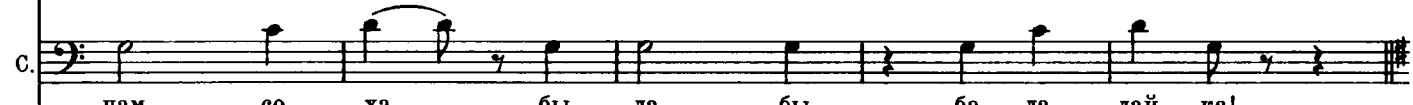

нам со-ха, бы-ла бы ба-ла-лай-ка!

134 Allegro ♩ = 138
Любаша Recit.

Сме - ет - ся... О, за пла - тишь же ты мне за э - тот смех!

(Бомелию)

Сту - пай го - то - вить зель - е. Я по - ку - па - ю. Слы - шишь?

pp colla parte

Я со - глас на. Я... по - ста - ра - юсь по - лю - бить те - бя.

p

Animato ♩ = 160
Бомелий опрометью убегает в свой дом.

p cresc. f dim.

СЦЕНА V

(Любаша одна, потом Лыков и Собакин; позже Бомелий)

Ария Любаша

135 **Larghetto** ♩ = 52

Любаша

Вот до чего я дожила... Григорий...

Господь тебя осудит, осудит за меня.

Она меня красивее, и

кося длинней моих. Да

Л. *espr. molto*

все ли тут е - ще? Да

136

Л. лю - бит ли е - го о - на, да лю - бит ли, как я люб - лю?

mf

Л. *espr.*

Л. Сей - час с дру - гим сме - я - лась...

f p

II. *pp*

Не лю - бит, нет, не лю - бит.

II. *espress.*

II. *rit. poco*

Не лю - бит, нет, не лю

II. *a tempo*

- бит.

137 Allegro vivo

Марфа

(за сценой)

Прощай, Иван Сергеевич.

Собакин

Из калитки выходят Лыков и Собакин.

Прихо-

C. - ди же зав-тра и Гряз-ного при-во-ди.

Лыков

(кланяясь)

При-дем, при-дем.

Ну, доб-рый

Лыков уходит, Собакин возвращается в дом.

C. *путь те-бе.*

138 Allegro (meno mosso)

Любаша (выступая)

Recit. *colla parte*

У-шли! Так здесь Гри-го-рий зав-тра бу-дет? Что ж

Бомелей выходит из своей калитки и крадется к Любаше.

II. *э-тот о-ка-ян-ный не и-дет?*

II.

Л. При - нес ли зе - лье?

Бомелий
Ты здесь? На, го - то - во.

Бомелий дает ей порошок. *più lento*

Л. Да - вай сю - да. Но, ес - ли ты об - ма - нешь?

Б. Нет, я те.

più lento

Л. И я не об - ма -

Б. - бя об - ма - нывать не ста - ну; а ты ме - ня?

riten. molto

p sf dimin. p

139 Moderato assai $\text{♩} = 80$ Оборачивается к дому Собакиных.
espr.

Л. - ну. Ты на ме - ня, кра - са - ви - ца, не ^xсе

pp *poco cresc.* *cresc.*

Л. - туй! Ку - пи - ла я кра - су тво - ю, ку -

f *dim.* *pp* *poco cresc.*

Л. - пи - ла; но за - пла - ти - ла до - ро - го... по - зо

cresc. *cresc.* *sf* *pp* *allarg. molto*

Allegro animato $\text{♩} = 160$

(Бомелию)

Л. - ром! Та - щи ме - ня в сво - ю ко - ну - ру, не - мец!

f *cresc.*

Бомелий быстро увлекает ее к себе.

п
нар

СЦЕНА VI
(Опричники)

140 Moderato $\text{♩} = 80$
(За сценой)

Т.
Опричники То не со-ко-лы в под-не-бесь-е сле-та-лись, на по-те-ху доб-ры мо-лод-цы сби-

Б.

Moderato $\text{♩} = 80$

- ра - лись, во чис-то-е о-ни по-ле вы-ез-жа-ли, ре-ти-во сво-е сер-

Во чис-то-е о-ни по-ле вы-ез-жа-ли, ре-ти-во сво-е сер-

141 Дверь дома кн. Гвоздева - Ростовского распаивается настежь; на крыльце
animando poco a poco

- доч-ко по-те-ша-ли. Во чис-том по-ле о-ни зверь-ё тра-ви-ли, су-про-

- доч-ко по-те-ша-ли. Гой! Гой! Гой!

animando poco a poco

появляется пьяная ватага опричников. Из-за угла выбегают слуги с фонарями; подводят коней.

- тив-ни-ков ко-нем о-ни да-ви-ли. Ни-ко-му-то нет от мо-лод-

Гой! Ни-ко-му-то нет от мо-лод-

- цев за-щи-ты, все их во-ро-ги кру-гом ле-жат по-би-ты.

Та - ко - ва жи - вет у мо - лод - цев рас - пра - ва, за рас -

Опричники трогаются в путь.
- пра - ву э - ту до ве - ку им сла - ва! До ве - ку им сла -

Animato ♩ = 100 **ЗАНАВЕС**
- ва!

tr.
fff

ДЕЙСТВИЕ ТРЕТЬЕ

Дружко

ВСТУПЛЕНИЕ

142 Moderato $\text{♩} = 96$ *ten. assai*

Tranquillo

СЦЕНА I

ЗАНАВЕС. Горница в доме Собакина. Направо три красных окна; налево в углу изразцовая печь; подле нее, ближе к авансцене, сениная дверь. На заднем плане, посредине, дверь; на правой стороне стол перед лавкою; на левой, у самой двери, поставец. Под окнами широкая лавка. Собакин, Лыков и Грязной сидят на лавке у стола.

Трио

(Лыков, Грязной и Собакин)

145 Andantino commodo ♩ = 88

Собакин *p*

Что гос-по-да гне-вить, И-ван Сер-ге-ич, се-мей-ка нас из-

-ряд-на-я! Ведь до-ма-то с пол-дю-жи-ны о-ста-лось мо-лод-цов. Что

гос-по-да гне-вить! Бы-ва-ло, я все-гда за стол са-дил-ся сам - две-над-цать, ре-

Лыков

146

Когда же дочь - то ты при-стро-ишь
 - бят вот по-же-нил, так ста-ло мень-ше.

Лык. к мес - ту? По - ра - бы нам, на - зва - ный тесть, ве - се - лым пир -

dolce

Лык. - ком да и за сва-деб-ку.
 Собакин

Recit.
 По - ра бы. Да, вишь, по -

mf *sfp* *sf*

С. - ка-мест не до свадь-бы. На - ме-дни го-су-дарь при-го-во - рил смот-реть всех

p

c. де - вок, что сю - да све - зё - ны. Мо - ю Мар - фу - шу то - же про - пи - са - ли...

147 Лыков
Е - е за - чем?
Ду - ня - шу то - же.

c. Всех - то бы - ло де - вок две ты - ся - чи, а нын - че вот по - шло

Грязной встает из - за стола.
на - пе - ре - чет две - над - цать. Что с то - бой, бо - я - рин?

agitato

Грязной

in tempo 148

Нет... должно быть, так... пройдет.

Собакин

Иван Сергеевич,

in tempo
tranquillo

Лыков

Женюсь ли, нет ли, то весть

пол - но, пол - но, не кру - чинь - ся!

p espr.

бог.

А серд - це чу - ет:

Мо - гу ли я на - ру - шить сло - во?

Лык. быть бе - де. Е - е люб -

С. Я сам бы рад по - кон - чить де - ло.

Лык. - лю я боль - ше жиз - ни.

С. Мы о - бо - ждать долж -

Лык. Мне без не - е про - жить не - дол - го,

С. - ны ма - лень - ко.

149 un poco agitato

Лык. про-ма - ять-ся на све - те.

Грязной (в сторону).

За-сты-ла кровь... что ес-ли вдруг! Нонет, то - го не мо - жет быть.

С. Ты не ту - жи, най - дут-ся луч-ше Мар - фы.

un poco agitato

p

Лык. Но как же быть мне и что же де - лать? Ведь я слу -

Г. Ведь не од - на ж о-на, ведь их две - над - цать. Бог даст, из -

С. Вот го - су - дарь всех де - вок пе - ре - смот - рит, то - гда и

v-ni

Лык.

- га ца - рю и го - су - да - рю.

Г.

- бу - дем мы бе - ду, а зель - е по -

С.

мы сво - ю сы - гра - ем свадь - бу.

cresc. poco

f

6

Г.

- мо - жет Мар - фе су - же - но - го вы - брать.

f

6

(подходя к Собакину)

Г.

А я уж сам и в дру - жи на - звал -

f

sf

dim.

150 Tranquillo

Лыков

Г. Коль быть че - му, то - го уж
- ся.
Собакин
Нет, нет, И - ван Сер - ге - ич, не грус - ти и

Tranquillo

Лык. не ми - ну - ешь.
С. по - пус - ту, дру - жок, не у - би - вай - ся. Ведь друж - ко есть у нас, при - да - но - е дав - но го -

Лык. Грязной Бо - я - рин,
Раз - ве в друж - ки не по - зо - вешь?
С. - то - во, за сва - ха - ми те -

Лык. вчес - ти э - той мне ед - ва ли от - ка - жешь ты.

Г. Спа - си - бо, друг!

С. - перь, ка - жись, не ста - нет де - ло, за ко - ро - ва - ем тож.

poco cresc. *f*

151

Recit. (l'istesso tempo)

(вставляя)

С. Сем - ка я

f *fp*

С. Пет - ров - не ве - лю мед - ку из по - гре - ба до - стать. Тем вре - ме - нем Мар -

С. - фу - ша по - дой - дет с Ду - ня - шей, да с Са - бу - ро - во - ю, Дом - ной И - ва - нов - ной.

Уходит в среднюю дверь.

СЦЕНА II
(Лыков и Грязной)

152 Poco più mosso ♩ = 112

Лыков *Più lento molto espr.*

Ска-жи, бо-я-рин, ес-ли б, как я, ты был про-сва-тан

Лык. и не-вес-ту сво-ю лю-бил как я, ты что бы сде-лал?

Ариетта Грязного

153 Allegro moderato assai $\text{♩} = 100$

Грязной

Что сде-ла-ла бы?

Пус-кай во всем гос-под-ня бу-дет во-ля! Не на-до-жить же

ру-ки на се-бя. Ведь я и сам взлю-бил тво-ю не-вес-ту и

сва-та-л-ся, да по-лу-чил от-каз. Так что ж тут де-лать?

Г. Раз - ве де - вок ма - ло? Не э - та, так дру - га - я, все рав - но.

cresc.

154

Г. Я сам е - ще к вам в дру - ж - ки на - би - ва - юсь, и мне же лю - бо - ва - ше

mf

Г. ми - ло - вань - е. По - шли гос - подь со -

Г. - вет вам да лю - бовь!

mf

СЦЕНА III

(Лыков, Грязной, Собакин и Домна Сабурова)

Входит Собакин со стопой меда и чарками.

155 **Темпо I** $\text{♩} = 88$
Più mosso $\text{♩} = 112$ Собакин **Recit.**

А вот и мед, и чарочки.

Прикушай, бо-ярин.

Ва-ня, прихлеб-ни, го-лубчик.

Ни-как о-

-ни?

Ка-литкой кто-то хлопнул.

Входит Домна Сабурова.
Д. Сабурова

Ах,

О.ни и есть! Ну, что, ка.ки.е ве.сти?

ба.тюш.ка! Дай дух пе.ре.ве.сти! Да по.шли в свет.

А где же дев.ки?

-ли.цу снять о.хаб.ни. Вот, ба.тюш.ка

Д. С.

Ва-си-лий Сте-па-но-вич, мне ра-дость-то ка-ку - ю

Д. С.

по-слал гос - подь! Ты зна-ешь ли, кор - ми - лец,

cresc. poco

Д. С.

ведь го - су - дарь с Ду-ня-шей го - во - рил.

Собакин

Нет! Рас-ска-жи - ка.

Ариозо Сабуровой

157 Moderato ♩ = 96

Д. Сабурова

Вот, ба-тюш-ка, впус-ти-ли нас в хо-ро-мы,
colla parte

Д. С. по-ста-ви-ли всех де-вок в ряд. И на-ши
Собаки И на-ших?

Д. С. тут же. Ду-ня-то сто-я-ла так кра-еш-ка, Мар-фу-ша-то по-даль-ше.

Д. С. Ну уж и дев-ки! Не-че-го ска-зать: все на под-

158

Д.С. 
 - бор, од-на дру-гой кра - си - вей. И как же все раз-ря-же-ны!

 *pp*

Д.С. 
 Че - го уж тут не бы-ло! И бархат, и ат-лас.

 *p*

159

Д.С. 
 Что жем-чу-гу на Кол-тов-ской од-ной!

 *pp*

Д.С. 
 Сго-дя ма - лень - ко, ан, и - дут бо -

 *cresc. poco*

L'istesso tempo

Д. С. - я - ре. „Царь, царь и - дет!“

f *pp*

Д. С. Мы на - земь по - ва - ли - лись, а как уж вста - ли,

cresc. poco

Д. С. ви - дим: царь и - дет, а с ним ца - ре - вич.

f

160 Д. С. Кру - гом бо - я - ре.

f pp *cresc. poco*

Д. С.

Как взгля-нет го-су-дарь, что яс-ный со-кол,

Д. С.

в хо-ро-мах слов-но по-свет-

Д. С.

- ле - ло. Вот

Д. С.

ми-мо раз про-шел, дру-гой и тре-тий, с Кол-тов-ской шу-тить из -

161

Д. С. - во-лил, что жем-чуг ей, чай, ру-ки от-тя - нул.

Д. С. Спро-сил Ду - ня - шу, чья о-на та - ка - я, от-ку-до-ва,

Д. С. ко - то - рый ей го - док.

Д. С. Рас - спра-ши-вал, а сам все улы-бал-ся. А на тво -

162

Д. С.
 - ю - то по - смо - трел так зор - ко. Ду - ня - ша - то сна -

pp

Д. С.
 - ча - ла за - ро - бе - ла и ше - по - том бор - мо - чет про се - бя;

Д. С.
 а он все сла - ской да су - луб - кой. Гля - жу, со - всем о - пра - ви - ла - ся

cresc.

Д. С.
 дев - ка: и го - во - рит и, по - чи - тай, сме - ет - ся; гла - зен - ки так и

p

Д.С. 
 све-тят-ся, вся рас-крас-не-лась мо-я я-соч-ка са-ма, ну, ма-ков цвет а-ле-ет,

163

Moderato

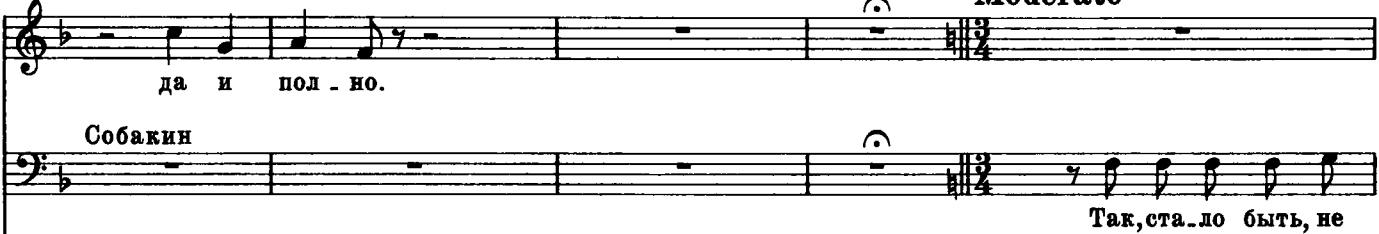
Д.С. 
 да и пол-но.
 Собакин
 Так, ста-ло быть, не

Moderato

sf

Recit.

Д.С. 
 Не зна-ю уж, кор-ми-лец мой, не зна-ю.
 С.
 кон-че-ны смот-ры? А что, и
p

с. 
 впрячь, как знать? Ты вот у нас, а кто-е-му хо-зя-и-ну, быть мо-жет,

Д. Сабурова 
 Шу-ти, шу - ти! А
 при-шли бо - я - рес цар-ским сло-вом. А?

д.с. 
 ес - ли б до - ве - ло - ся, при-шел бы сам с пок - ло - ном. Пой - ти пуг -

д.с. 
 Уходит.
 - нуть мне де - вок: за - бол - та - лись.
 Собакин
 Пой - ду и я,

Уходит. В горнице начинает темнеть.

С. ве-лю кой-что по-вы-нуть.

Allegro moderato $\text{♩} = 100$
Грязной в задумчивости садится к столу.
Recit.

Лыков 164

Не-уже-ли Ду-ня-ша?

Лык. Быть не может! У-жель гос-подь мне Мар-фу со-хра-нил? У-жель мо-гу на-

Лык. -звать те-перь без стра-ха мо-ю го-луб-ку ми-ло-ю су-пру-гой?

ресо rit.

Ария Лыкова

Allegretto $\text{♩} = 112$

А ЛЫКОВ

dolce

Ту - ча не - наст - на - я ми - мо про -

Лык.

- мча - ла - ся, сол - ныш - ко сно - ва над

Лык. на - ми взо - шло. Мне воз - вра - ти - ли те -

p

dim. *pp*

Лык. - бя, не - на - гляд - на - я, до - ля счаст -

Лык. - ли ва - я сно - ва нас ждет.

mf

Лык. Ста - ну те -

B dolce

p *dim.* *pp*

Росо più animato
 C più f

Лык. жизнь у - слаж - дать. Как я бо -

Лык. - ял - ся - то, как я тре - во - жил - ся!

Лык. Но по - не - мно - гу у - тих - ла пе -

росо rit. D Tempo I

Лык. - чаль.

Лык.

Лык.

p

Ми - мо про - мча - ла - ся

Лык.

cresc.

ту - ча не - наст - на - я, сол - ныш - ко

Лык.

сно - ва над на - ми воз - шло,

Лык. СОЛ - НЫШ - КО СНО - ва - над

Лык. на - ми - взо - шло.

ten. ad lib.
fa.

Лык.

Allegro moderato ♩ = 100

Грязной

Ведь я же го-во-рил те-бе: не на - до за-ра-не-е ту-жить и го-ре-вать;

Г. те - перь и сам ты ви - дишь, что на свадь - бе у те -

Г. - бя мне быть хмель - но - му. По - го - ди же, вот дай войти сю - да тво - ей не -

Г. - вес - те, я нын - че же по - здрав - лю вас. А кста - ти,

Лыков

На - лей, на - лей, бо - я - рин.

Г. и мед здесь есть. Вишь как тем - но...

165

Лык. Ты о-той-ди-к ок-ну.

Г. Отходит к окну.

И то!

pp *mf* *p*

Наливает и ставит на стол. Берет другую чарку,

Г. Ну вот и же-ни-хо-ва-чар-ка. Те-перь не-вес-те.

f *sf* *p*

Г. отходит к окну и, повернувшись спиной к Лыкову, поспешно сыплет в чарку порошок, который был у него за па-

f *pp* *f* *p*

зухой. Затем он наливает мед и ставит чарку на поднос.

Г. Вот и все го-то-во.

p

СЦЕНА IV

(Марфа, Дуняша, Домна Сабурова, Лыков, Грязной, Собакин и женский хор)

Секстет с хором

166 Andante $\text{♩} = 69$ Входит Собакин со свечами; за ним Марфа, Дуняша, Сабурова и девушки из прислуги

Собакиных.

По знаку Грязного Лыков подходит к Марфе и становится рядом с нею; Грязной подносит им чарки на подносе.

Грязной (с поклоном).

167 Poco più mosso

*f maestoso*Лыков берет чарку,
пьет и кланяется.

По-больше же-ни - ху,

по - ме - не - е - не -

Марфа отпивает немного, ставит чарку на поднос и кланяется.

Г. -вес те!

cresc. *f* *cresc.* *ff* *tr*

Г. Как ис-ста-ри ве.

tr *marcato* *sf*

росо rit. Марфа допивает и кланяется. **168** *Larghetto* ♩ = 92 Петровна обносит всех медом.

Г. -дет - ся, - всю до дна. Дай бог, чтоб дом у вас все.

f *pp*

Г. -гда был ча-шей пол-ной, чтоб по-лон был все-гда каз - но - ю зо-ло-той.

Марфа (с поклоном).

Лыков (с поклоном).

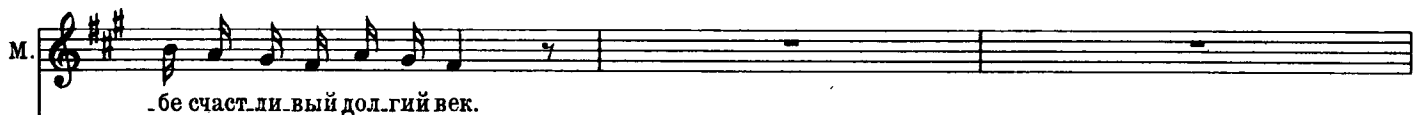

Д. Сабурова

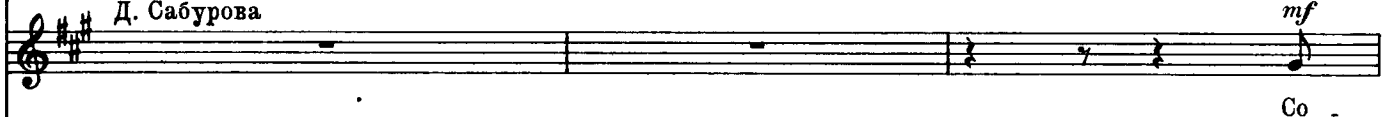

Лык.

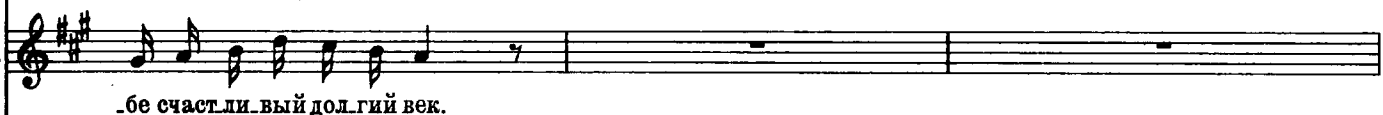

Собакин

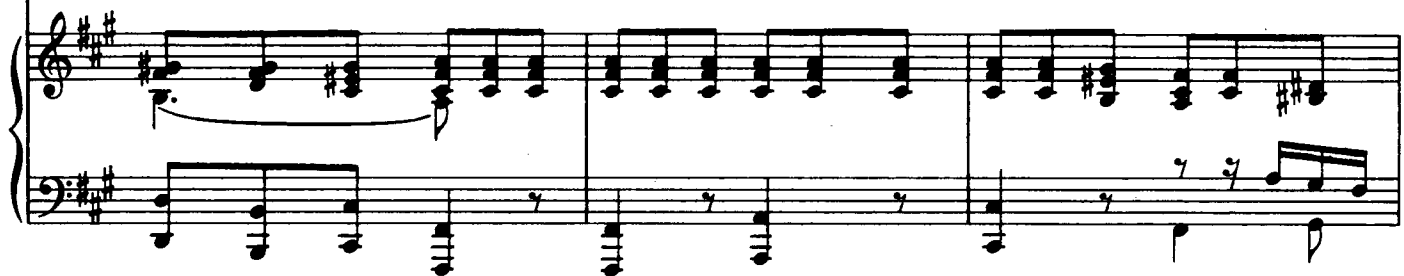

Д.С. - вет вам да лю-бовь, в со - гла - сье век прожить. Дай бог вам

Дуняша

Дай бог вам

С. дол-гий век, дай бог счаст - ли - вый век!

Д.С. дол-гий век, дай бог счаст-ли-вый век, в со - ве - те да в люб-ви, дай бог вам яс-ных дней, счаст-ли-вых

Д. дол-гий век, дай бог счаст-ли-вый век, в со - ве - те да в люб-ви, дай бог вам яс-ных дней, счаст-ли-вых

Грязной

Дай

The second system of the musical score continues with three vocal parts and piano accompaniment. The vocal parts are: a soprano line (Д.С.) with lyrics 'дол-гий век, дай бог счаст-ли-вый век, в со - ве - те да в люб-ви, дай бог вам яс-ных дней, счаст-ли-вых'; a mezzo-soprano line (Д.) with lyrics 'дол-гий век, дай бог счаст-ли-вый век, в со - ве - те да в люб-ви, дай бог вам яс-ных дней, счаст-ли-вых'; and a bass line (Грязной) with lyrics 'Грязной' and 'Дай'. The piano accompaniment continues with two staves. The key signature and time signature remain the same as in the first system.

169

Марфа *mf*

Бла-го-да-рим за лас-ку всех,

спа-

дней!

Со-вет да лю-бовь!

дней!

mf

Дай бог вам в со-гла-сье

Лыков

mf

Спа-си-бо вам,

бла-го-да-рим за

бог вам в со-гла-сье жить,

со-

Собакин

Дай бо-же вам в со-гла-сье жить, в со-

-си-бо вам!

Со-гла-сье, лю-бовь

жить!

Дай бо-же вам

в сча-стье про-жить.

лас-ку всех.

-вет да лю-бовь!

По-шли вам бог,

по-шли вам

-ве-те.

По-шли вам бо-же счаст-ли-вый дол-гий век,

m.d.

М. Спа - си - бо всем вам за лас - ку, при - вет!

Д. С. по - шли вам бог, по - шли вам бог!

Л. ы. к. Спа - си - бо вам!

Г. бо - же со - вет да лю - бовь!

С. по - шли вам бог!

Хор (девушки)

С. *f* Будь здо - ров, И. ван свет Сер. ге. е. вич,

А. *f* Будь здо - ров, И. ван свет Сер. ге. е. вич,

cresc.

f

со не - ве - сто - ю сво - ей крас - но - ю! Век вам жить в люб - ви, в сча - стье, в ра - до - сти,
со не - ве - сто - ю сво - ей крас - но - ю! Век вам жить в люб - ви, в сча - стье, в ра - до - сти,

Лыков
Дай,
Грязной
Дай вам
Собакин
Дай бог в люб -
о - то всех лю - дей в че - сти по - че - сти!
о - то всех лю - дей в че - сти по - че - сти!

sf p

Марфа

1.

Дай бог!

Д. Сабурова

Дай бог вам!

Дуняша

Дай вам бо же!

Лык.

бо - же, сча - стья!

Г.

бог в со - ве - те жить!

С.

- ви весь век про - жить!

Будь здо ров, И ван свет Сер ге е вич,

Будь здо ров, И ван свет Сер ге е вич,

1.

cresc.

f

2.

171

M. Дай, дай бог нам сча-стья и люб-ви.

Д.С. бог вам!

Д. бо-же!

Лык. сча-стья! Дай бог нам сча-стья и люб-

Г. -ве-те жить! Дай бог вам в сча-стье и в люб-ви весь век про-

С. век про-жить!

2.

sf *p*

M. Дай

Д.С. Дай бог со-вет вам да лю-бовь, дай дай

Д. Дай бог со-вет вам да лю-

Лык. -ви! Дай бог, дай нам бог, дай дай

Г. -жить, весь век про-жить дай вам бог, дай дай

С. Дай бог со-вет вам да лю-бовь, дай дай

pp *mf* *cresc.*

M. бог!

Д. С. бог!

Д. - бовь!

Лык. бог!

Г. бог!

С. бог!

Хор
 С. *f* Со - вет вам да лю - бовь!
 А. *f* Со - вет вам да лю - бовь!

Величальная песня

172 Allegro

Д. Сабурова

Recit.

(девушкам)

По - ве - ли - чать бы нам сне - ве - стой же ни - ха. Са -

173

Moderato con moto ♩ = 96

(запевает)

Д. С. ма я за - по - ю, а вы мне под - тя - ни - те. Как ле - тал со - кол по под -

Д. С. не - бе - сью. Как ле - тал у - да - лой по ши - ро - ко - му...

С.
Хор А. У - ви - дал со - кол из под -

mf
О - пус -

- не - бесь - я, у - ви - дал у - да - лой ле - бедь бе - лу - ю.

- кал - ся со - кол да ко ле - бе - ди, он са - дил - ся ряд - ком да на

Д. Сабурова *mf*

Дуняша *mf*

Об - ни - мал е - е кры

Об - ни - мал е - е кры

p cresc.

бе - реж - ке, об - ни - мал у - да - лой е - е кры - лыш - ком, час - ты пе - рыш - ки ей раз -

p cresc.

174

Д. С. - лыш-ком. Не со-кол то был, доб-рый мо-ло-дец, И-ван мо-ло-дец, свет Сер-

Д. - лыш-ком. Не со-кол то был, доб-рый мо-ло-дец, И-ван мо-ло-дец, свет Сер-

- гла-жи-вал.

f *p*

Д. С. - ге-е-вич.

Д. - ге-е-вич.

p *mf*

При-хо-

mf

У-ви-дал-то он ле-бедь бе-лу-ю, у-ви-дал свет Мар-фу Ва-силь-ев-ну,

p *mf*

Д. С. *p* Го - во -

Д. *p* Го - во -

- дил он к ней на ши - ро - кий двор, он са - дил - ся с ней на кры - ле - чуш - ко. Го - во -

нар

Д. С. - рил ей сло - ва лас - ко - вы...

Д. - рил ей сло - ва лас - ко - вы...

- рил он ей сло - ва лас - ко - вы, по - ко - рил у - да - лой серд - це де - ви - чье...

cresc. *f*

СЦЕНА V

(Собакин, Петровна, Малюта и прочие)

175 Moderato assai $\text{♩} = 88$

Петровна

Recit. (*agitato*)
(убегает)

К те - бе и - дут бо - я - ре с царским сло - вом.

II.

Собакин

Не рех - ну - лась! Сту - пай встре - чать...

Ко мне? Да ты рех - ну - лась?

II.

Входит Малюта с боярами; Собакин и прочие кланяются им в позах

Чу! вот о - ни в се - нях!

Малюта

Ва - си - лий!

176 Tempo sostenuto

Мал.

Наш ве-ли-кий го-су-дарь царь и ве-ли-кий князь И-ван Ва-силь-е-вич

Мал.

все-я Ру-си по-жа-ло-вал те-бя, велел сказать те-бе:

Собакии становится на колени.

Мал.

Велень-ем божь-им, мо-лит-ва-ми ро-ди-те-лей мо-

177

Мал.

- их из - во - ли бог мне ны - не со - че - тать - ся за - кон - ным

ten. assai

Мал.

бра - ком и в су - пруги по - нять твою, Ва - силь - е - ву, дочь Мар

cresc.

f

Мал.

Все поражены; Собакин кланяется в землю. **ЗАНАВЕС**

ф.

cresc.

ДЕЙСТВИЕ ЧЕТВЕРТОЕ

Невеста

Вступление и сцена I

(Собакин, позже Домна Сабурова; сеньная девушка и царский истопник)

178 Lento $\text{♩} = 56$

p *p* *dim.*

ЗАНАВЕС. Проходная палата в царском тереме. В глубине, против зрителей, дверь в царевнины покои. Направо, на первом плане, дверь в сени. Окна с позолоченными решетками. Палата обита красным сукном; лавка с узорочными полавочниками. Впереди, с правой стороны, парчевое „место“ царевны. С потолка, на позолоченной цепи, спускается хрустальное паникадило.

Ария Собакина

130 (Lento)

pp

Собакин (стоит неподалеку от царевнина „места“, в раздумье опустив голову).

Recit.

За - бы - ла - ся... а - в ось по - лег - че бу - дет. Стра -

p

c. - да - ли - ца! Так вот ка - ко - е го - ре по - слал гос - подь мне за гре -

181

C. *pp*

- хи. Не ду - мал, не

C. *p*

га - дал я: дочь ца - рев - на, я

C. *p*

сам бо - я - рин, сы - но - вья бо - я - ре; че - го ж е - ще?

C. *espr.*

Во сне - то да - же час - ть,

c. 

счас - тье та - ко - е не при - снит - ся ни - ко - му.

182

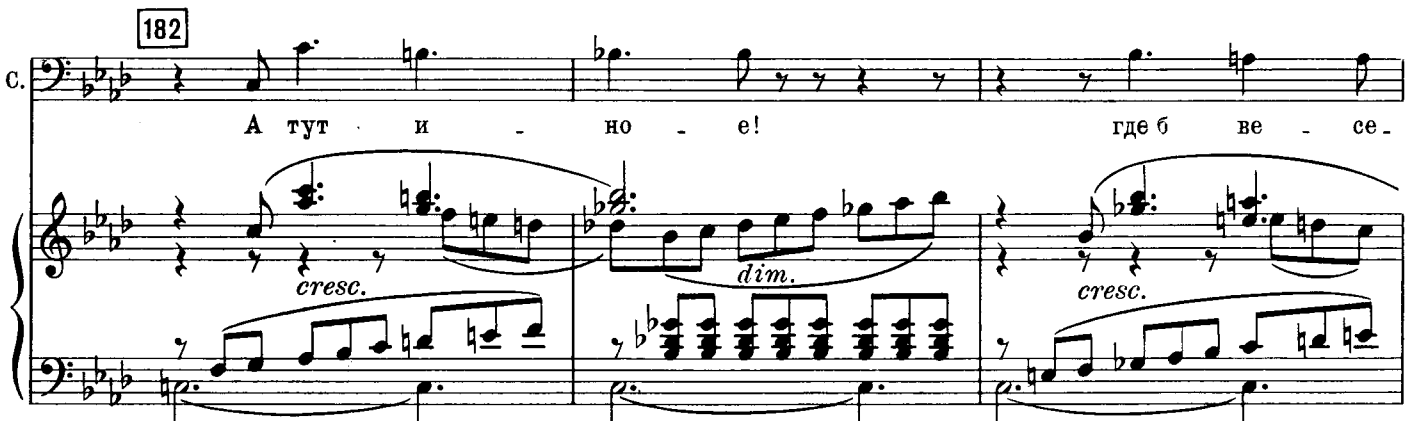
c. 

А тут и - но - е! где б ве - се -

cresc. *dim.* *cresc.*

c. 

- лить - ся, а ты го - рюй, на

p *cresc.* *mf*

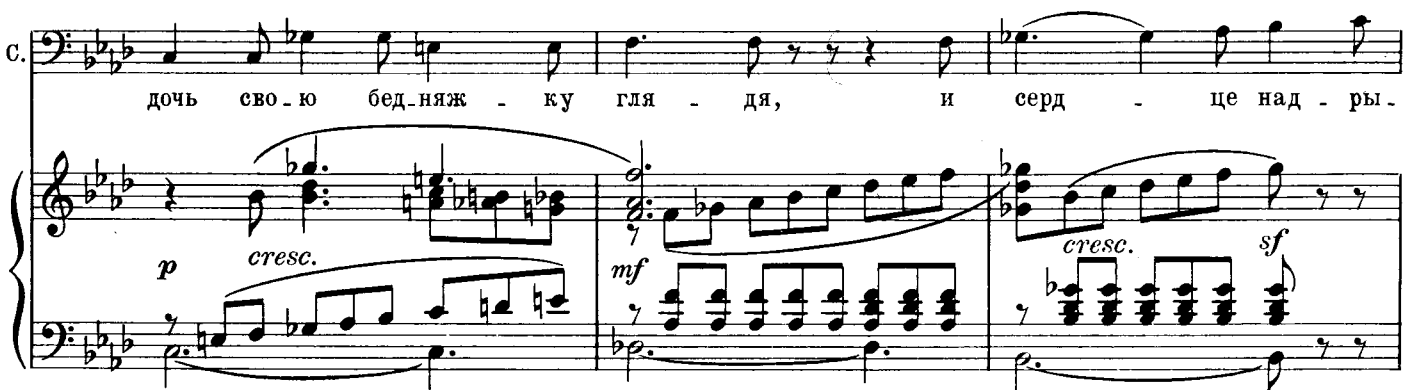
c. 

дочь сво - ю бед - няж - ку гля - дя, и серд - це над - ры -

p *cresc.* *mf* *cresc.* *sf*

C.
 - вай, по - мочь не зна - я, не зна -

C.
 - я чем.

pp

183 Moderato ♩ = 96

Домна Сабурова (выходит из покоев царевны).

Recit.

Ты не грус - ти. Бог ми - лос - тив, ца - рев - на по - пра - вит - ся.

Д. С. Собакин

Ну, де - ло мо - ло - до - е, так что - ни - будь.

Нет, вид - но, что не

С. так. Ей не с че - го, ка - жись бы, вдруг свер - нуть - ся, а лю - ди доб - ры - е на -

Домна Сабурова

Сенная девушка (вбегает).

Сей - час, сей -

(уходит)

Бо - я - ры - ня! Ца - рев - на про - бу - ди - лась!

- шли - ся, вид - но.

animato

mf

sfp

sf

Д. С. - час.
Истопник (убегает). (уходит)
Бо - я - рин с цар.ским сло.вом!

Д. С. (уходит)
Пой - ти ско - ре - е, до - ло - жить ца - рев - не.

СЦЕНА II

(Собакин, Грязной, потом Марфа, Домна Сабурова, Думяша, Малюта, семье девушки и бояре [хор])

184 Allegro moderato e marziale $\text{♩} = 104$

Грязной Recit.

Большой по - клон бо - я - ри - ну Ва - силь - ю Сте - па - ны - чу!

Г.

Ве-ли-кий го-су-дарь ме-ня, хо-ло-па,

Собакин (откланиваясь).

По-клон те-бе, бо-я-рин!

Г.

при-слал е до-кла-дом к до-че-ри тво-ей, а на-шей го-су-да-ры-не ца-

Г.

-рев-не, что ли-хо-дей е-е во всем со-знал-ся

Г. и го-су-да-рев чу-же-зем-ный ле-карь бе-рет-ся из-ле-чить е-е не-

Г. - дуг. Я го-во-рю, что мне у-ка-за-но. Сту-

Собакин

А кто же ли-хо-дей?

185

Г. Собакин уходит.

- пай же, до-ло-жи.

Г.  О - на боль - на, и

Г.  пла - чет и го - рю - ет. При - ме - та есть, что то - не - дуг лю - бов - ный.

animando poco a poco
Г.  Не сме - ю вы - мол - вить... Од - но лишь зна - ю: за то, чтоб раз е - ще

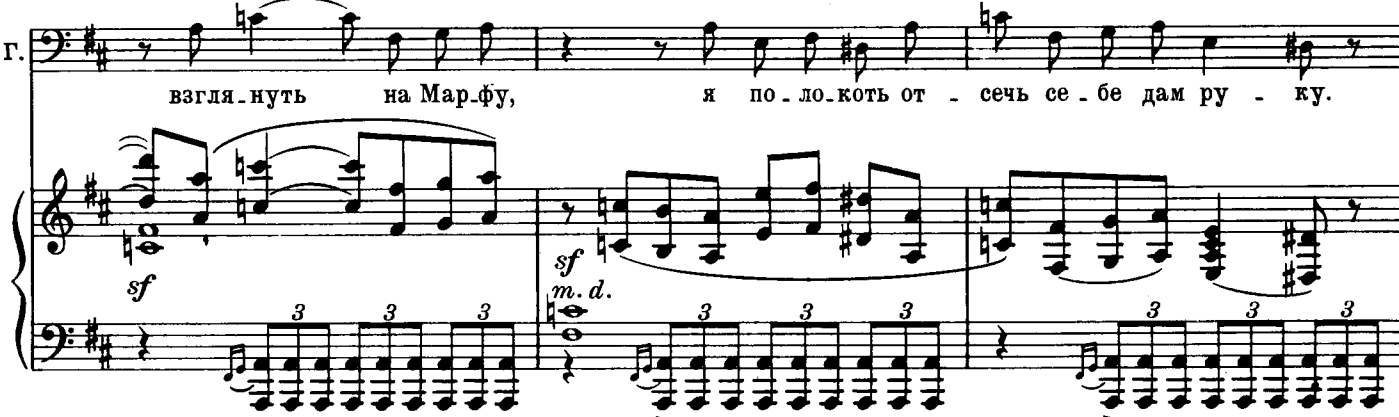
Г.  взгля - нуть на Мар - фу, и по - ло - ко - ть от - сечь се - бе дам ру - ку.

186 *animato assai* ♩ = 138

Голос Марфы (за сценой).

Марфа выбегает бледная, встревоженная;

Пу - сти - те! я са - ма хо - чу все - слы - шать.

летник ее в беспорядке, волосы растрепаны, на голову небрежно накинута золотая венец. Сабурова, Дуняша и сениные девушки стараются удержать ее.

Домна Сабурова

О - по - мни - ся, го - су - да - ры - ня ца - рев - на! На - пра - сно бес - по -

Хор. (Сениные девушки)

О - по - мни - ся, го - су - да - ры - ня ца - рев - на! На - пра - сно бес - по -

Д. С.

- ко - ить - ся из - во - лишь,

и - дешь к бо - я - ри - ну.

Е - му не - след бы

- ко - ить - ся из - во - лишь,

и - дешь к бо - я - ри - ну.

Е - му не - след бы

Марфа

187

Пус - ти - те! пус - ти - те же!

у - ви - деть о - чи яс - ны - е тво - и.

у - ви - деть о - чи яс - ны - е тво - и.

Вырывается от них и садится на „место“.

Бо - я - рин, по - дай -

- ди, я слу - ша - ю.

188 Темпо I (♩ = 104)

Грязной

Великий го-су-дарь, царь и великий князь И-ван Ва-

f *> p* *cresc.*

Г. - силь-ич ме-ня при-слать с по-кло-ном со-из-во-лил и о здо-

f *> p*

Марфа *animato* (встает)

Да я здо-ро-ва,

Г. - ровье на-ка-зал спро-сить.

animato cresc.

cresc. *sf* *sf*

V-le

M. *я со - всем здо - ро - ва! Я слы - ша - ла: ска -*

M. *- за - ли го - су - да - рю, что буд - то бы не -*

M. *- пор - ти - ли ме - ня. Все э - то ложь и вы - дум - ка!* Из сеней входит

Малюта с несколькими боярами и останавливается у двери.

Марфа наклоняет голову в знак согласия и беспокойно взглядывает на Грязного.

189 **Темпо I**
Грязной

До-зволь дер-жать дру-гу-ю речь. И-ваш-ко Лы-ков по-ка-ял-ся в на-

ме-ре-нье бе-сов - ском те-бя по-га-ным зе-льем из-вес-ти,

а го-сударь ве-лел е-го каз-нить, и сам я не-до-

-стой-но-ю ру-ко-ю зло-де-ю пря-мо в серд-це у-го-

f *p*

mf *f* *sf* *p*

oso animando

3 3 3 3

Квинтет с хором

190 Andante $\text{♩} = 66$

Марфа (вскрикивает и падает без чувств; общее смятение).

Ах!

Грязной

- дил. (Кланяется.)

С.
А.
Т.
Б.

Хор

За - губ - ле - на стра -

Andante $\text{♩} = 66$

ff

- да - ли - ца ца - рев - на!

Домна Сабурова

О - пять при - па - док, как на - ме - дни.

Дуняша

О - пять при - па - док, как на - ме - дни.

Грязной

Что с ней?

Собакин

О - пять при - па - док, как на - ме - дни.

sf

191

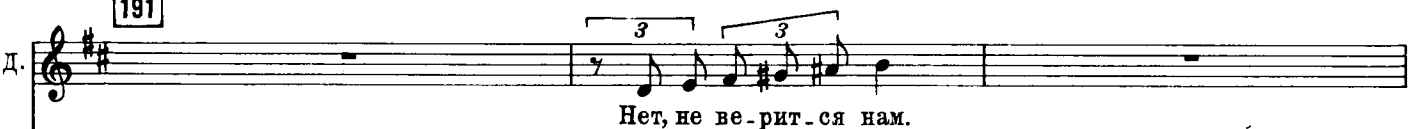

Нет, не ве - рит - ся нам.

С. *mf dim.*А. *mf dim.*

Хор

Т. *mf dim.*

Б.

За - губ - ле - на стра - да - ли - ца ца -

Д.С. То не Лыков Иван! Ины е нашлися злодеи

Д. Ины е нашлися злодеи

С. Не может быть того, чтоб Ваня

- рев - на!

pp *p espr.*

Д.С. ли - хи - е.

Д. ли - хи - е.

С. грех свершил! То лихой оговор

mf dim. *p dim.*

Нельзя без слез на бед - ну - ю смот -

mf dim. *p dim.*

f dim. *p* *mf dim.*

Д.С. Чья ру-ка под-ня-лась без стра-ха, не дрог-нув, на де-ло

Д. Чья ру-ка под-ня-лась без стра-ха, не дрог-нув, на де-ло

С. ИЛИ ПОД ПЫТ-КОЙ ЗЛОЙ О-КЛЕ-ВЕ-

-реть.

pp *espr.*

192

Д.С. та-ко-е? Кто взял на ду-шу грех?

Д. та-ко-е? Кто взял на ду-шу грех?

С. -тал се-бя?

f *dim.* Кро-вин - ки нет в ли-це,

f_b *dim.*

f *dim.* *p*

Д.с. Бед-няж-ку

Д. Бед-няж-ку

Г. То бе-лый цвет-ик ско-пен-ный ле-

С. Не стер-пел тяж-ких мук?

p *dim.*
за-кры ты о-чи,
dim.

mf *dim.* *espr.*

Д.с. без-бож-ник

Д. без-бож-ник

Г. -жит иль пташ-ка то под-стре-лен-ным кры-лом, бед-няж-ка!

С. Но кто же?

mf
не
mf

largamente
f *dim.*

Д. С. *з* вель-ем злым на - по - ил *з* иль за-клять-ем сгу-бил;

Д. *з* вель-ем злым на - по - ил *з* иль за-клять-ем сгу-бил;

С. *з* Кто взял на ду-шу грех? *з* Чья ру-ка под-ня-лась?

ды - шат *p* по - мерт-ве - лы-е у - ста. *dim.*

p *pp*

Д. С. за - да - ром по - гиб - ла.

Д. за - да - ром по - гиб - ла.

Грязной Не-уж-то я ви-ной, и мой тот

С. *Малюта* *marcato* Сгу-би-ли доч - ку, сгу-би-ли

Царь И-ван, не - счаст-лив ты, нет те-бе на жен у - да-чи.

largamente

p *marcato* *marcato*

Г. грех?

С. жизнь!

Хор А. За - губ - ле - на стра -

Т. *f*

Б.

Марфа приходит в себя.

- да - ли - ца ца - рев - я!

Домна Сабурова

Дуняша Ни - как о - на о - чну - лась?

Грязной Ни - как о - на о - чну - лась?

Сабакин Ни - как о - на о - чну - лась?

О - чну - лась!

Марфа (Грязному). *p*

Ах, что со мной?

*pp**pp*

M.

Ты жив, Иван Сергеевич?

Ах,

f

M.

ах, Ва-ня, Ва-ня!

Что за сны бы-ва-ют!

pp

194

M.

За паль-ца-ми мне вдруг вздрем.

*espr.**dolce**p*

M. *-нулось, и снилось мне, что я ца - рев - на,*
 Грязной
О - по - мнись, го - су - да - ры - ня ца -

M. *что царь ме - ня в не - вес - ты вы - брал, что раз - лу - чи - ли нас с то - бо - ю.*
 Гр. *- рев - на!*
 Собакин *р*
Мол - чи, мол - чи! *не по - пе - речь, бо - я - рин!*

M. 195
 Домна Сабурова *Ска - за - ли буд - то мне: ца - рев - на!*
О - пом - нит - ся, ведь ми - лос - тив гос - подь.
 Дуняша
Ведь ми - лос - тив гос - подь .
cresc. *dim.* *dolce assai*

M.  *espr.*

же-них твой пре-ж-ний — ли-хо-дей. Е-го те-перь за то и су-дят,

M.  *più forte*

что из - ве-сти те - бя хо-тел. Что бы - ло тут, как грудь мне жгло, как
Грязной Нет сил сне-сти!

M.  *dim.*

страш - но в го - ло-ву сту - ча - ло! Как я во
Г. Так вот не - дуг лю-бов-ный!

M. *сне не у-мер-ла!*

G. *Об-ма-нул ты ме-ня, об-ма-нул, ба-сур-ман!*

p *dim.* *pp*

M. *Даль - ше сни-лось мне... Ох, э-тот*

G. *Но раз-ве-да-юсь я*

Малюта
Нет, ед-ва ли свадь-бу с ней

Allegro moderato $\text{♩} = 104$

197 Recit.

М. сон!... В па-ла-ту во-шел Гряз-ной

Г. с ли-хо-де-ем мо-им.

Мал. нам и-грать.

Allegro moderato $\text{♩} = 104$ Ob.
Clar.

trem.

p

М. и го-во-рит, что он те-бя за-ре-зал. Хо-рош же дру-ж-бо! Ай, Гряз-ной!

sf p

М. на-шел же чем не-вес-ту те-шить.

Грязной

Ой ли? Грязной те-бя е-ще по-те-шит.

198 Lento maestoso $\text{♩} = 56$

Г. Бо - я - ре! Я... я

Г. греш-ник о - ка - ян-ный! Я Лы-ко-ва

10

Г. о-кле-ве-тал на-прас-но, я по-гу-бил не-вес-ту го-су-да-ря!
Малюта Гри-го-рий,

(Общее изумление)

199

Мал. что ты, что ты? Бог с то - бой!

Хор (Бояре)

Б.

- по - мни - ся! Ведь сам се - бя ты гу - бишь.

Марфа (Грязному).
Ты го - во - ришь, что снам не на - до ве - рить. Да сон - то не про - стой.

Грязной
Стра - да - ли - ца! И я те - бя сгу бил,

и сам е - ще, и сам под - нес те - бе о - тра - ву.

Г. *Малюта*

Да, бе-зум-ный: о - на дав -
 Бе - зум-ный, что ты сде лал!

mf

5

Г.

- но ме.ня су - ма све - ла. Но ви-дит бог, что

200

Г.

сам я был об - ма.нут. Я зель - я при - во.

10

sf *p*

3 3 3 3 3

Г.

- рот - но.го про-сил, при-во - ро-жить к се.бе хо - тел ца.рев-ну я,

f

Г. за-тем, что я лю-бил, лю-бил е - е, люб-лю,

Г. люб-лю, как буй-ный ве-тер лю-бит во-лю.

m.d.

m.s.

Домна Сабурова

♩ = ♩ Andante

Мол-чи, зло-дей! Ты сме-ешь про ца-рев-ну так го-во-рить! Ско-ре-е у-ве-ди-те!

Дуняша

Мол-чи, зло-дей! Ты сме-ешь про ца-рев-ну так го-во-рить! Ско-ре-е у-ве-ди-те!

Собакин

Мол-чи, зло-дей! Ты сме-ешь про ца-рев-ну так го-во-рить! Ско-ре-е у-ве-ди-те!

Малюта

Мол-чи, зло-дей! Ты сме-ешь про ца-рев-ну так го-во-рить! Ско-ре-е у-ве-ди-те!

С. Хор

А. Мол-чи, зло-дей! Ты сме-ешь про ца-рев-ну так го-во-рить! Ско-ре-е у-ве-ди-те!

Т. Б.

♩ = ♩ Andante

ff

Сцена и ария Марфы

201

Andante

Марфа

(Грязному)

И - ван Сер - ге - ич, хо - чешь

pp *pp*

М. в сад - пой - дем. Ка - кой де - нек, так зе - лень - ю и пах - нет.

М. Recit. Не хо - чешь ли те - перь ме - ня дог - нать?

М. (Хлопает в ладоши) Я по - бе - гу вон пря - мо по до - рож - ке. Ну... раз, два, три!

202 Vivo scherzando

(бежит)

M.

(останавливается)

M.

Tempo I

Recit.

M.

А. га! ну не догнал! А ведь со-всем за - дох-лась с не-при-выч-ки.

203

Adagio $\text{♩} = 44$

M.

Ах по - смо - три: ка -

Cl. solo *pp*

M. *- кой же ко - ло - коль - чик я со - рва - ла ла -*

M. *- зо - ре - вый! А прав - да ли, что он зве -*

The second system continues the musical score. The vocal line lyrics are: "- зо - ре - вый! А прав - да ли, что он зве -". The piano accompaniment continues with similar rhythmic patterns and includes some arpeggiated chords.

M. *- нит в И - ва - нов - скую - ночь? Про э - ту ночь Пе - тров - на мне го - во -*

The third system continues the musical score. The vocal line lyrics are: "- нит в И - ва - нов - скую - ночь? Про э - ту ночь Пе - тров - на мне го - во -". The piano accompaniment includes a marking "m.s." (mezzo sostenuto) in the right hand.

M. *- ри - ла чу - де - са. Вот э - та я - блонь - ка всег - да в цве -*

The fourth system continues the musical score. The vocal line lyrics are: "- ри - ла чу - де - са. Вот э - та я - блонь - ка всег - да в цве -". The piano accompaniment includes a marking "Arpeggio V-le pizz." (Arpeggio V-le pizzicato) in the right hand.

M. *tu. При - сесть не хо - чешь ли под не - ю?*

204 *f molto espressivo*

M. *Ох, э - тот сон! ох, э - тот сон!..*

205 *Larghetto assai* ♩ = 60

M. *Взгля - ни, вон там, над*

M. го - ло - вой, про - стер - лось не - бо,

M. как ша - тер. Как див - но бог со -

M. - ткал е - го, со - ткал е - го, что

M. ров - но бар - хат си - ний. В кра. *rit f* $\overbrace{3}$

206

M. *espr. assai*

- ях чу - жих, в чу - жих зем - лях та -

piu f

M. *a ripena voce*

- ко - ель не - бо, как у нас? Гля -

espr.

M. *v-ni*

- ди: вон там, вон

M.

там, что злат ве -

M. *dim.*

- нец, есть об - лач - ко вы - со - ко. Вен.

M. 207

- цы та - ки - е ж, ми - лый мой, на

M.

нас на - де - нут зав

M. *meno rit.*

тра.

СЦЕНА III

(Те же, потом Любаша)

208 Allegro agitato $\text{♩} = 138$

Грязной

Нет,

нет, не стер-петь! Ве - ди ме -

-ня, Ма - лю - та, ве - ди на гроз - ный

суд, ве - ди! Но преж - де

sf *f* *p*

Г. дай мне се - бя по - те - шить,

Г. дай мне снем - цем раз - ве - дать - ся!

209

Любаша (выбегая из толпы сенных девушек).

Раз - ве - дай - ся со мно - ю! Ты про ме - ня и по - за -

Л. - был, го - луб - чик! Под - слу - шала я снем - цем раз - го - вор твой.

dim.

Л. Се-бе я то - же вы-про-си-ла зель-я. Ты за сво-е

Л. от - сы - пал де - нег мно - го, я за сво - е де-

The second system continues the musical score. The vocal line has the lyrics: "от - сы - пал де - нег мно - го, я за сво - е де-". The piano accompaniment features a more complex texture with chords and moving lines in both hands. Dynamics include piano (p) and piano fortissimo (pp). A "cresc. poco" (crescendo poco) marking is present in the piano part.

Л. ше-ле за - пла - ти - ла. Но зель-е-то мо - е хит -

The third system continues the musical score. The vocal line has the lyrics: "ше-ле за - пла - ти - ла. Но зель-е-то мо - е хит -". The piano accompaniment features a more complex texture with chords and moving lines in both hands. Dynamics include piano (p), piano fortissimo (pp), and piano (p). A "dim." (diminuendo) marking is present in the piano part.

Л. -рей не - мно - го бу - дет, сие - го как раз за-

The fourth system concludes the musical score. The vocal line has the lyrics: "-рей не - мно - го бу - дет, сие - го как раз за-". The piano accompaniment features a more complex texture with chords and moving lines in both hands. Dynamics include piano (p) and piano fortissimo (pp). A "cresc. poco" (crescendo poco) marking is present in the piano part.

I. *Грязной*
 чах.нет.че.ло - век. Че.ло - век за.
 Что ты ска - за - ла?

dim. P cresc. molto sf poco cresc.

II. *Грязной*
 чах - нет, по - том у - мрет. Я зель - е
 под - ме.ни.ла, а ты е - го мо.ей раз - луч - ни - це

dim. poco cresc. dim. p

III. *Грязной*
 под - ме.ни.ла, а ты е - го мо.ей раз - луч - ни - це

mf cresc.

Марфа
 И - ван Сер.ге.ич, с кем э - то Ду -
 под - нес.

sf pp colla parte

M. *4* *4* *4*
 ня - ша раз - го - во - ри - лась?
 Л. слы - шишь ли? зо - вет!

tempo
p 1 2 3

Л. Грязной (хватаясь за нож). Ну что ж, у - бей скорей!
 Про - кля - та - я!

sf *p* 4 5 6 7 8 *sf* *p*

Л. Ведь зна - ешь сам, ты за - гу -

Л. бил мне ду - шу, ни слез мо - их, ни

II. *просьб не по - жа - лел. Гу - би же*

dim.

rosso cresc.

II. *вдо - сталь! режьме - ня, раз - бой - ник!*
Грязной

Так

cresc.

colla parte

sf p

212 **Meno mosso** (опускаясь на землю) **Tempo I** (умирает)

rit.

Ударяет ее ножом. Спа - си - бо! Пря - мо в серд - це!..

на ж те - бе!

Meno mosso **Tempo I**

p *pp*

Малюта (наклоняясь над Любашей).

Бед - ня - жеч - ка!

cresc.

Д. Сабурова

Ба - тюш - ки, за - ре.зал!

Дуняша

Ба - тюш - ки, за - ре.зал!

Грязной

Собакин и бояре бросаются к Грязному.

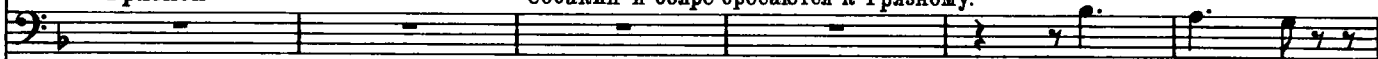

Не тронь - те,

Собакин

За - ре - зал! Скру - ти - те ру - ки!

Мал.

И Гри - ше ко - нец при - хо - дит.

С. А.

Ба - тюш - ки, за - ре.зал!

Хор

Т. Б.

За - ре - зал! скру - ти - те ру - ки!

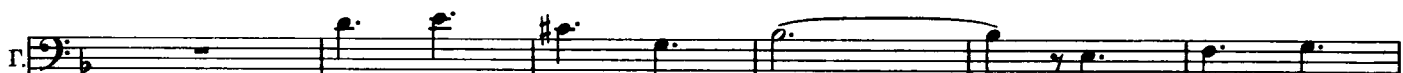
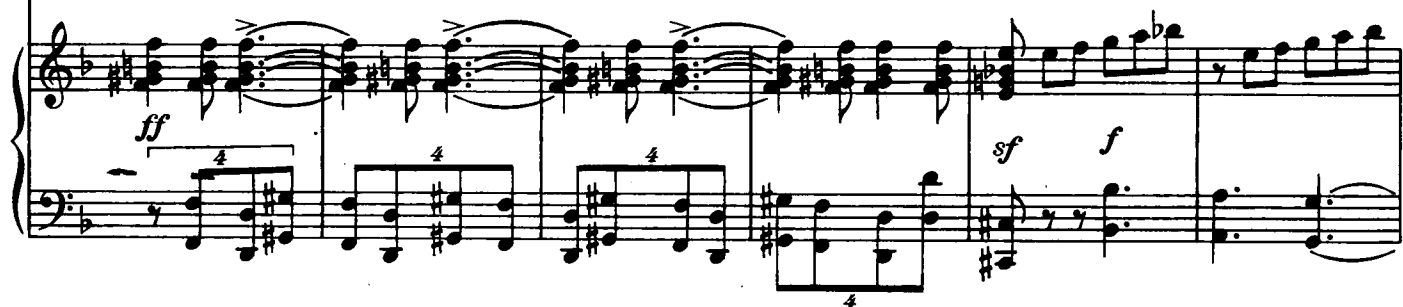

дай - те, дай - те мне про - стить - ся

213

lunga Lento ma non troppo $\text{♩} = 60$

Г. с не - ю. Стра - да - ли - ца не - вин - на - я, про - сти!

lunga

sfp *p*

Г. Про - сти ме - ня! за каж - ду - ю сле - зин - ку, за каж - дый сто - н, за каж - дый вздох твой, Мар - фа,

Г. я ще - д - ро - ю ру - ко - ю за - пла - чу. Сам бу - ду бить че -

p *p*

Г. - лом ца - рю И - ва - ну и вы - мо - лю се - бе та - ки - е му - ки, ка -

214

Г. -ких не будет греш - ни-кам ва - ду. Про -

p *m.s.* *m.s.* *cresc.* *m.s.*

Его уведат. В дверях Грязной в последний раз обращивается к Марфе и посылает ей прощальный взгляд.

Г. -щай, про - щай!

sf *ff* *sf* *dim.* *pp* (enharm.)

Larghetto assai (Pistesso tempo)

Марфа

При - ди же зав - тра,

sf *ff*

215

$\text{♩} = \text{♩}$ Allegro

М. Ва ня!

pp *cresc. molto*

Д. Сабурова

p

Ох, гос. по-ди!

Дуняша

p

Ох, гос. по-ди!

Собакин

p

Ох, гос. по-ди!

Малюта

p

Ох, гос. по-ди!

С. А.

p

Ох, гос. по-ди!

Хор

Т. Б.

p

Ох, гос. по-ди!

ЗАНАВЕС

f stringendo

Allegro assai ♩ = 152

*lunga**ff*

3 3 3 3

fff

Cadenza

СОДЕРЖАНИЕ

Увертюра	1
----------------	---

ДЕЙСТВИЕ ПЕРВОЕ

П и р у ш к а

Сцена I. Речитатив и ария Грязного « <i>Куда ты, удаль пре- жняя, девалась?...</i> »	13
Сцена II. Грязной, Малюта, Лыков, Бомелий и опричники	26
Ариозо Лыкова « <i>Иное все, и люди, и земля...</i> »	36
Сцена III. Грязной, Малюта, Лыков, Бомелий, опричники, пе- сенники и песенницы	41
Подблюдная песня « <i>Слава!</i> »	43
Пляска с хором « <i>Яр-хмель</i> »	56
Сцена IV. Грязной, Малюта, Любаша, опричники	75
Песня Любаша « <i>Снаряжай скорей, матушка роди- мая...</i> »	77
Сцена V. Грязной и Бомелий	82
Трио (Любаша, Бомелий и Грязной) « <i>Ох, не верится мне, не верится...</i> »	85
Сцена VI. Любаша и Грязной	91
Дует Любаша и Грязного « <i>Знать, не любишь больше ты...</i> »	93

ДЕЙСТВИЕ ВТОРОЕ

П р и в о р о т н о е з е л ь е

Сцена I. Народ, опричники и молодой парень	104
Сцена II. Марфа, Дуняша и вначале Петровна	121
Ария Марфы « <i>В Новгороде мы рядом с Ваней жили...</i> »	124
Сцена III. Марфа, Дуняша, потом Лыков и Собакин	132
Квартет (Марфа, Дуняша, Лыков, Собакин)	136
Интермеццо	143
Сцена IV. Любаша одна, потом Бомелий	144
Сцена V. Любаша одна, потом Лыков и Собакин; позже Бомелий Ария Любаша « <i>Вот до чего я дождала...</i> »	160
Сцена VI. Опричники	167

ДЕЙСТВИЕ ТРЕТЬЕ

Д р у ж к о

Вступление	170
Сцена I. Трио (Лыков, Грязной и Собакин) « <i>Что господа гне- вить, Иван Сергееч...</i> »	173
Сцена II. Лыков и Грязной	182
Ариетта Грязного « <i>Пускай во всем господня будет воля!</i> »	183
Сцена III. Лыков, Грязной, Собакин и Домна Сабурова	185
Ариозо Сабуровой « <i>Вот, батюшка, пустили нас в хоромы</i> »	188
Ария Лыкова « <i>Туча ненастная мимо промчалась</i> » .	197
Сцена IV. Марфа, Дуняша, Домна Сабурова, Лыков, Грязной, Собакин и женский хор	205
Секстет с хором « <i>Дай бог, чтоб дом у вас...</i> »	206
Величальная песня « <i>Как летал сокол по поднебесью...</i> »	215
Сцена V. Собакин, Петровна, Малюта и прежние	219

ДЕЙСТВИЕ ЧЕТВЕРТОЕ

Н е в е с т а

Вступление и сцена I. Собакин, позже Домна Сабурова, сенная девушка и царский истопник	222
Ария Собакина « <i>Забьлася... авось полегче будет...</i> »	223
Сцена II. Собакин, Грязной, потом Марфа, Домна Сабурова, Дуняша, Малюта, сенные девушки и бояре (хор)	228
Квинтет с хором	237
Сцена и ария Марфы « <i>Иван Сергееч, хочешь в сад пойдем...</i> »	253
Сцена III. Те же, потом Любаша	260