Родина сильна

сл. А. Церпята

муз. А. Церпята

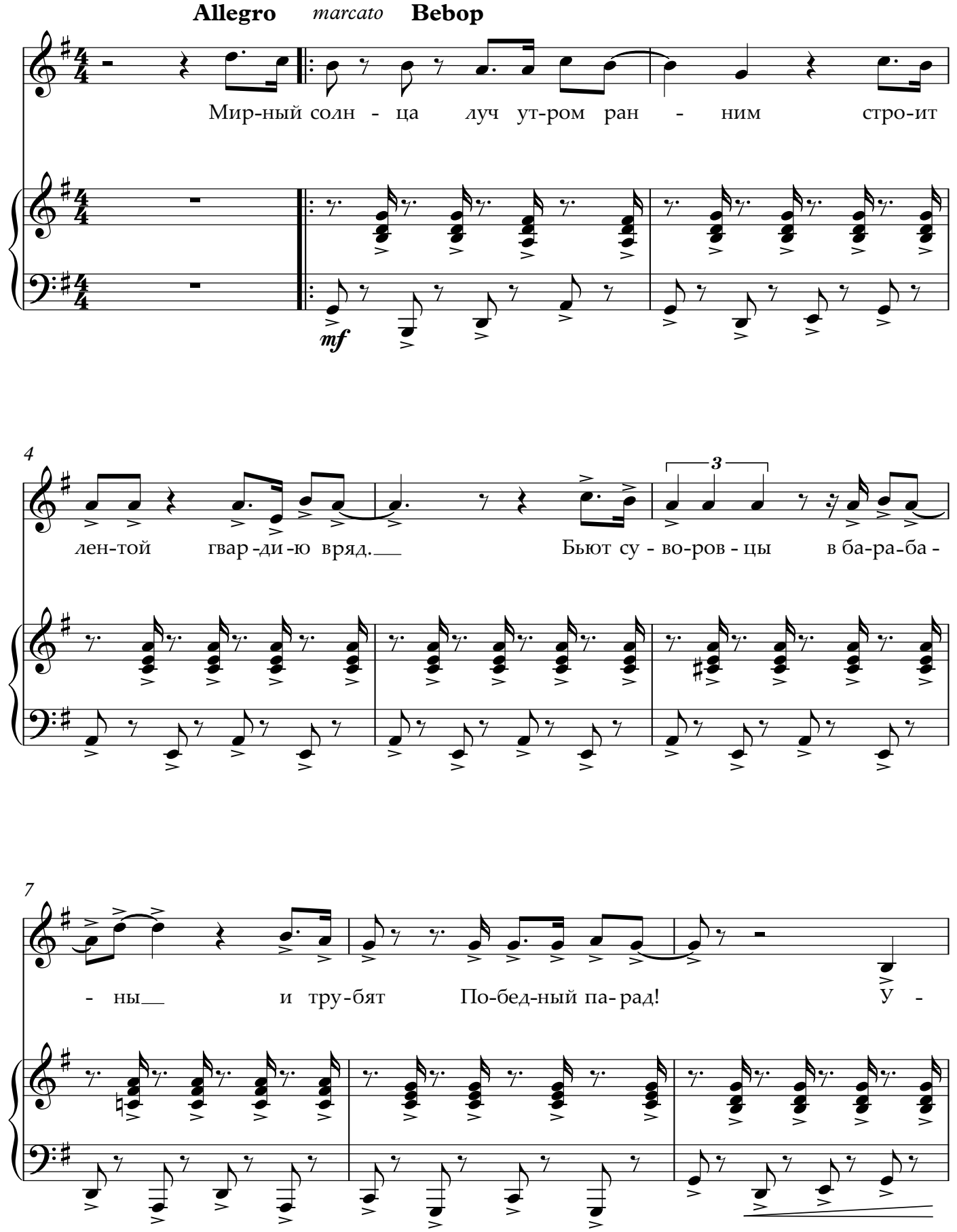

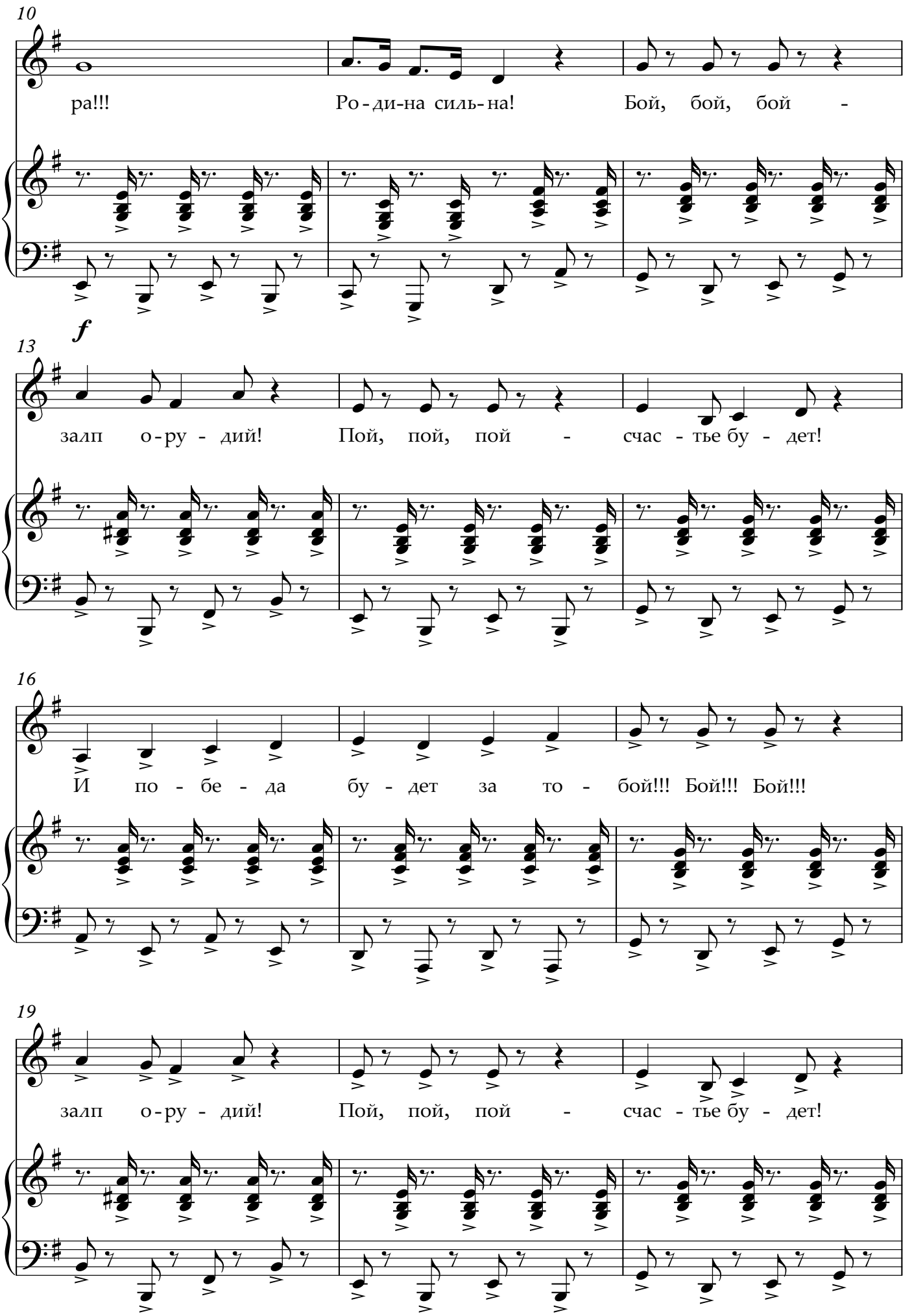
10
ра!!! Ро-ди-на силь-на! Бой, бой, бой -
f
13
залп о-ру - дий! Пой, пой, пой - счас - тье бу - дет!
16
И по - бе - да бу - дет за то - бой!!! Бой!!! Бой!!!
19
залп о-ру - дий! Пой, пой, пой - счас - тье бу - дет!

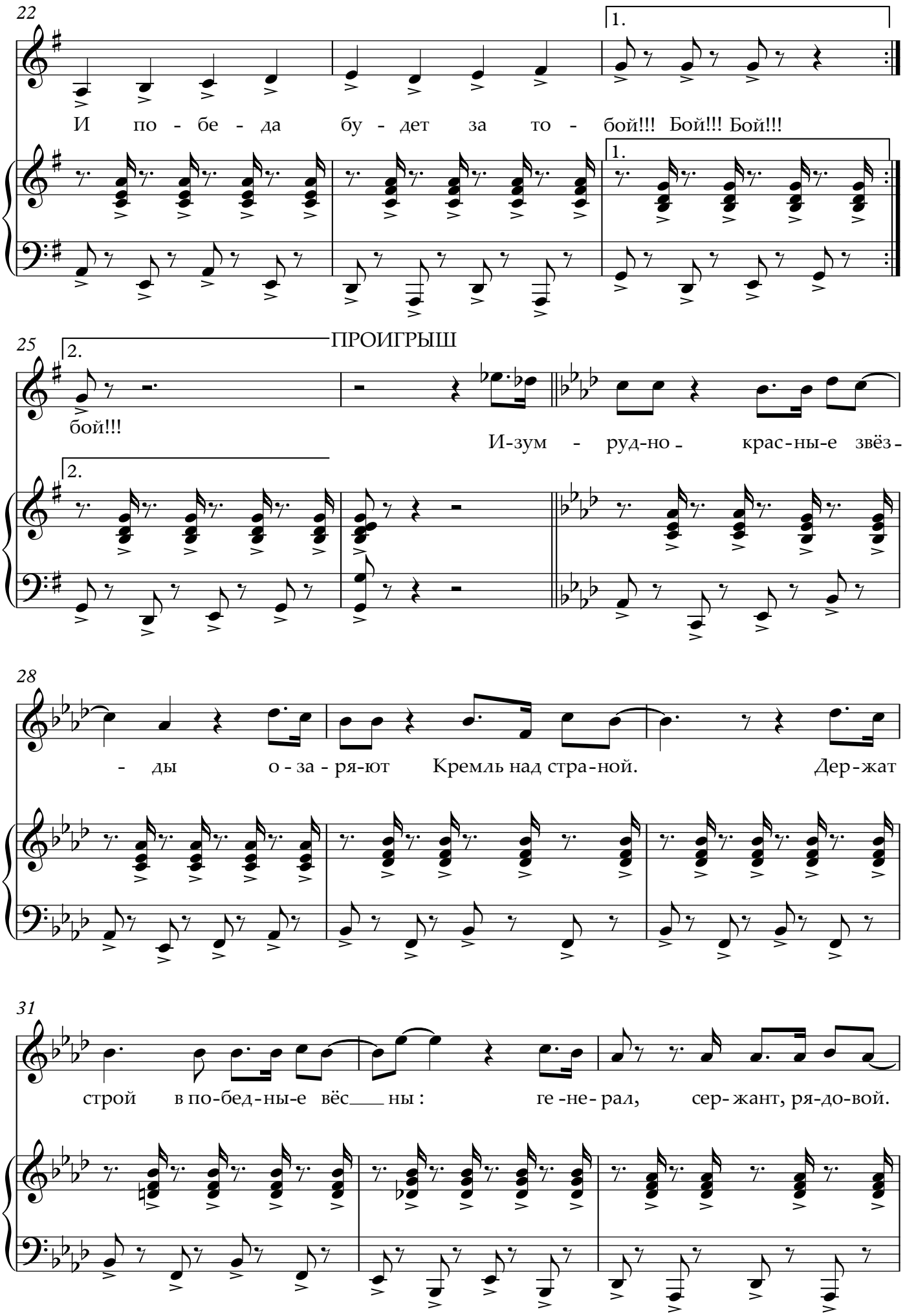
22
1.
И по - бе - да бу - дет за то - бой!!! Бой!!! Бой!!!
1.
25
2.
ПРОИГРЫШ
бой!!!
2.
И-зум - руд-но - крас-ны-е звёз -
28
- ды о - за - ря-ют Кремль над стра-ной. Дер-жат
31
строй в по-бед-ны-е вёс ны : ге -не- рал, сер- жант, ря-до-вой.

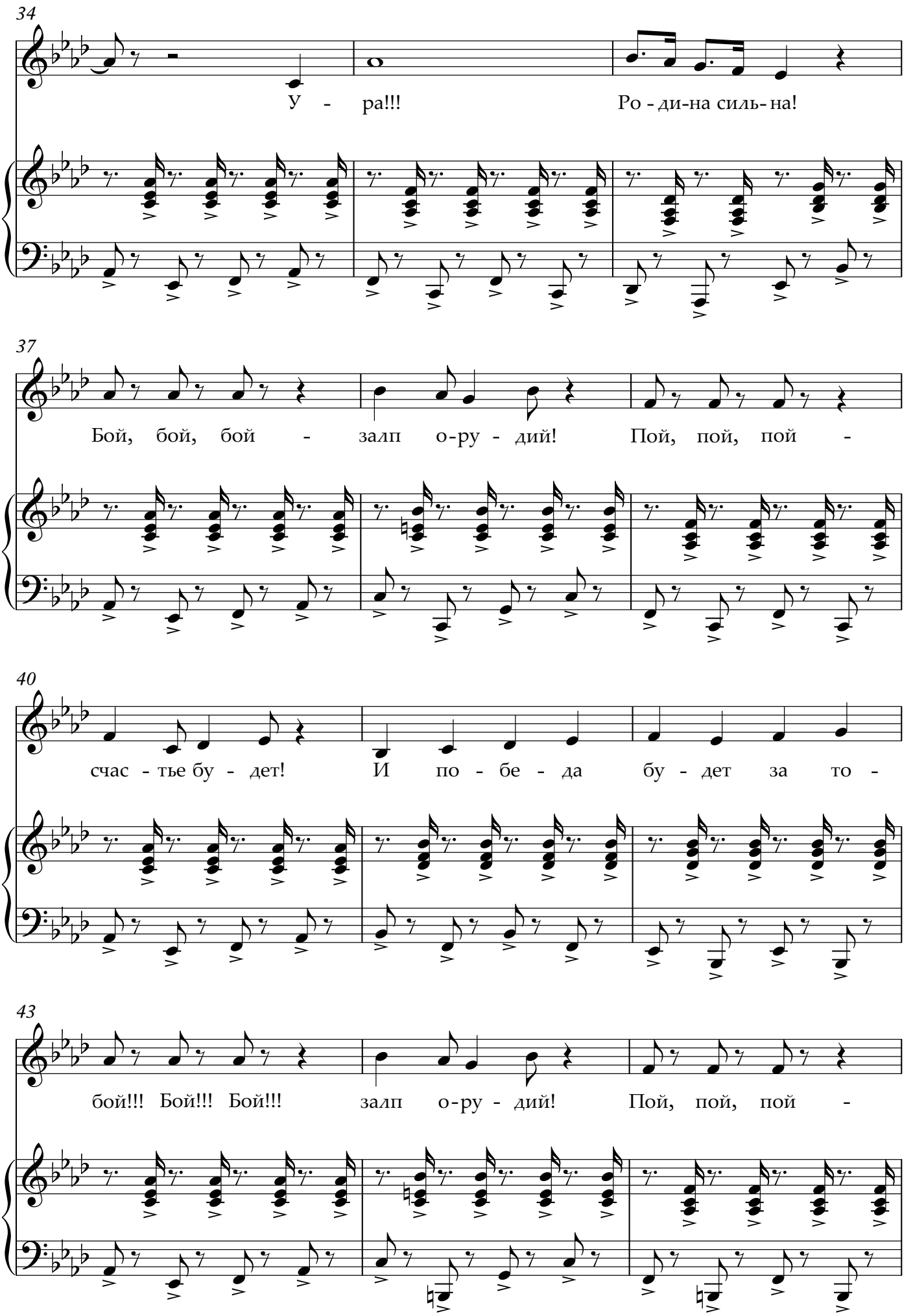
34
У - ра!!! Ро - ди-на силь-на!
37
Бой, бой, бой - залп о-ру - дий! Пой, пой, пой -
40
счас - тье бу - дет! И по - бе - да бу - дет за то -
43
бой!!! Бой!!! Бой!!! залп о-ру - дий! Пой, пой, пой -

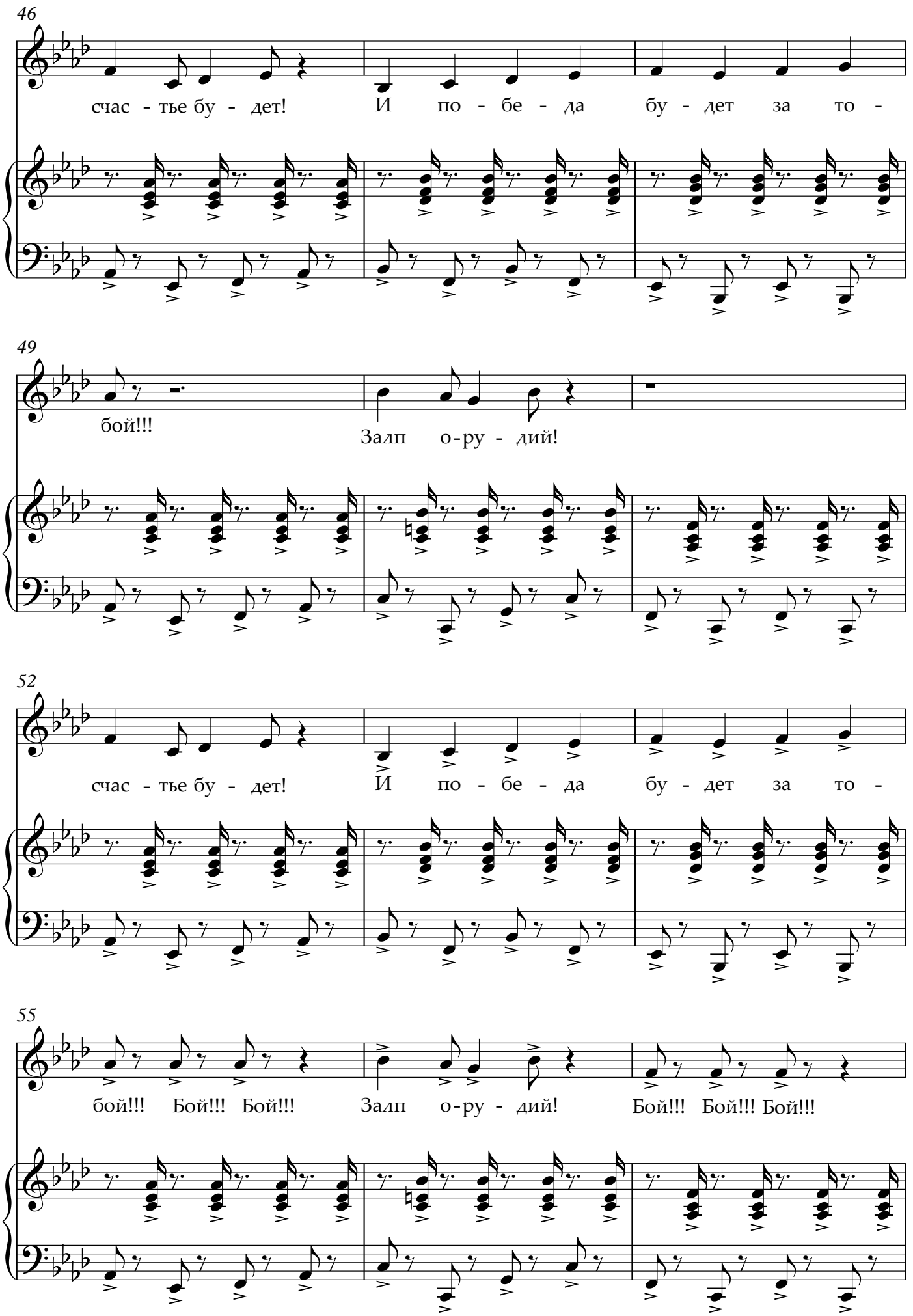
46
счас - тье бу - дет!
И по - бе - да бу - дет за то -
49
бой!!!
Залп о-ру - дий!
52
счас - тье бу - дет!
И по - бе - да бу - дет за то -
55
бой!!! Бой!!! Бой!!!
Залп о-ру - дий!
Бой!!! Бой!!! Бой!!!

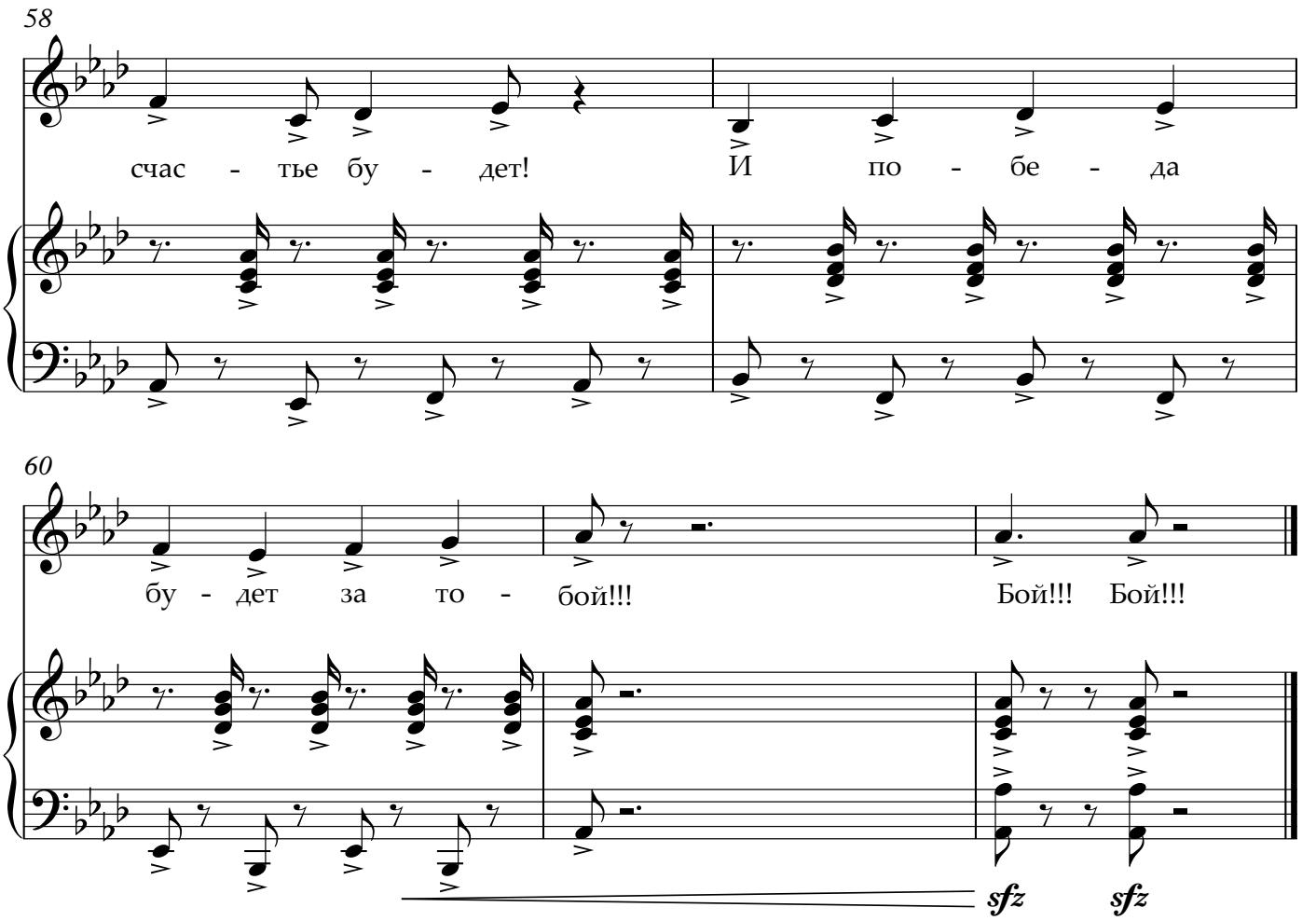
58
счас - тье бу - дет!
И по - бе - да
60
бу - дет за то -
бой!!!
Бой!!! Бой!!!
sfz
sfz