Родная школа

сл. и муз. Е. Обуховой

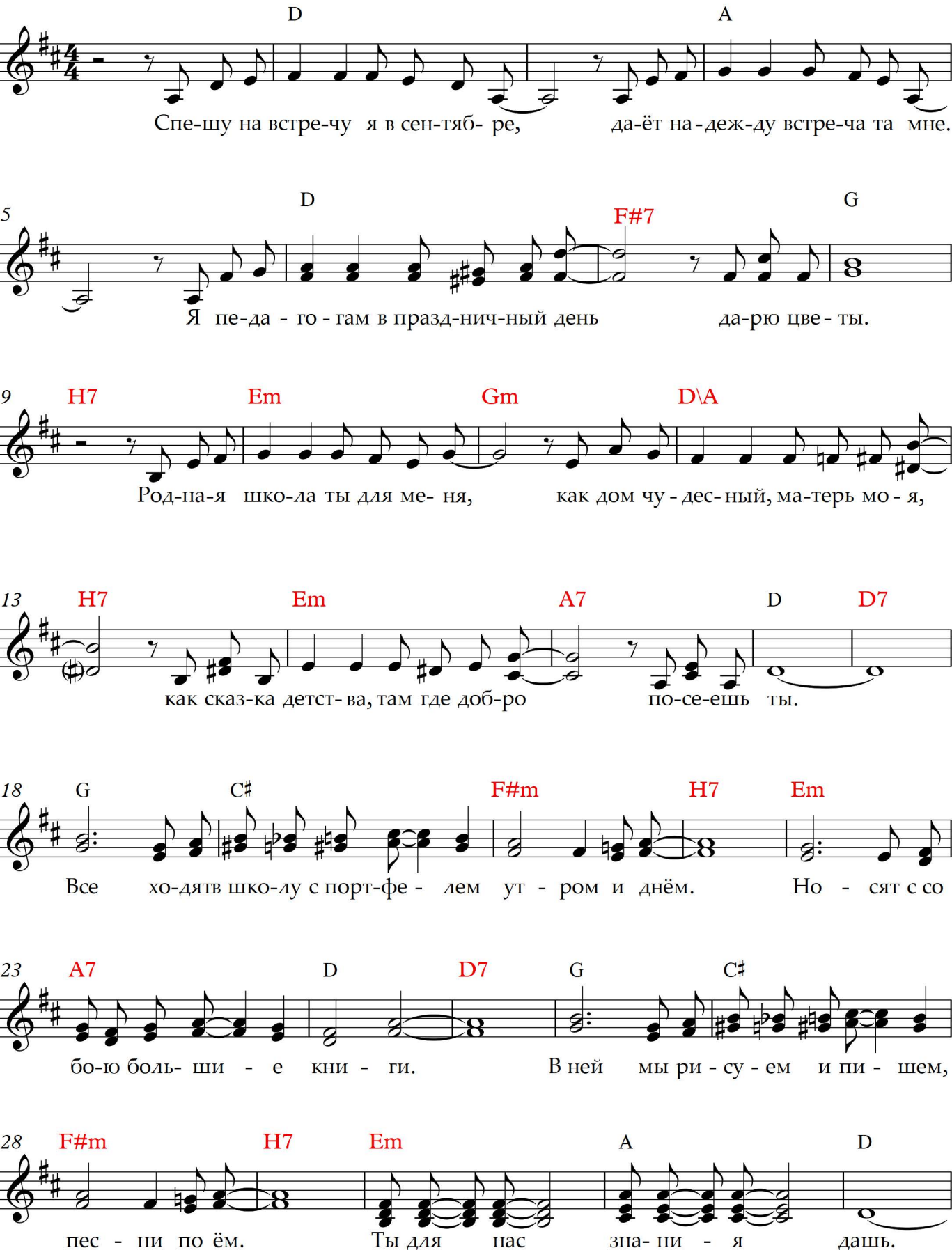

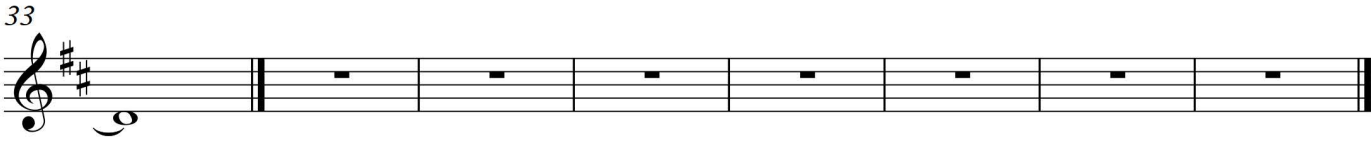

1. Спешу на встречу я в сентябре,
   Даёт надежду встреча та мне.
   Я педагогам в праздничный день дарю цветы.
   Родная школа, ты для меня,
   Как дом чудесный, матерь моя,
   Как сказка детства, там где добро посеешь ты.

   ПРИПЕВ:

   Все ходят в школу с портфелем утром и днём.
   Носят с собою большие книги.
   В ней мы рисуем и пишем, песни поём.
   Ты для нас знания дашь.

2. Учителя, мы с вами идём,
   Улыбки счастья вам отдаём,
   А вы ведёте всех, согревая нас душой.
   Мы благодарны всем вам за свет,
   Который светит нам много лет
   И посылаем счастья, любви букет большой.

   ПРИПЕВ: тот-же 2 раза