Розы для мамы

Сл. и муз. Елены Обуховой

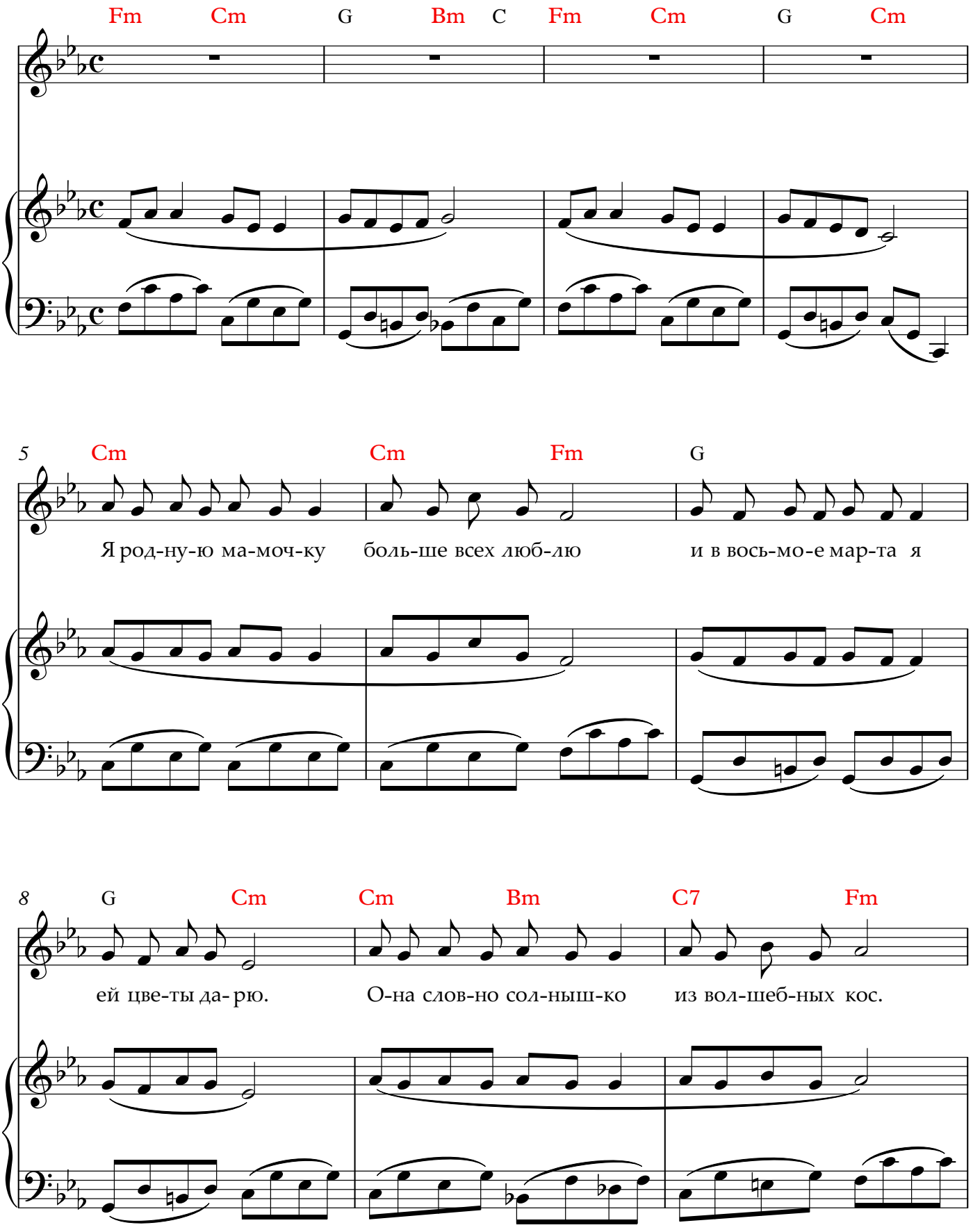

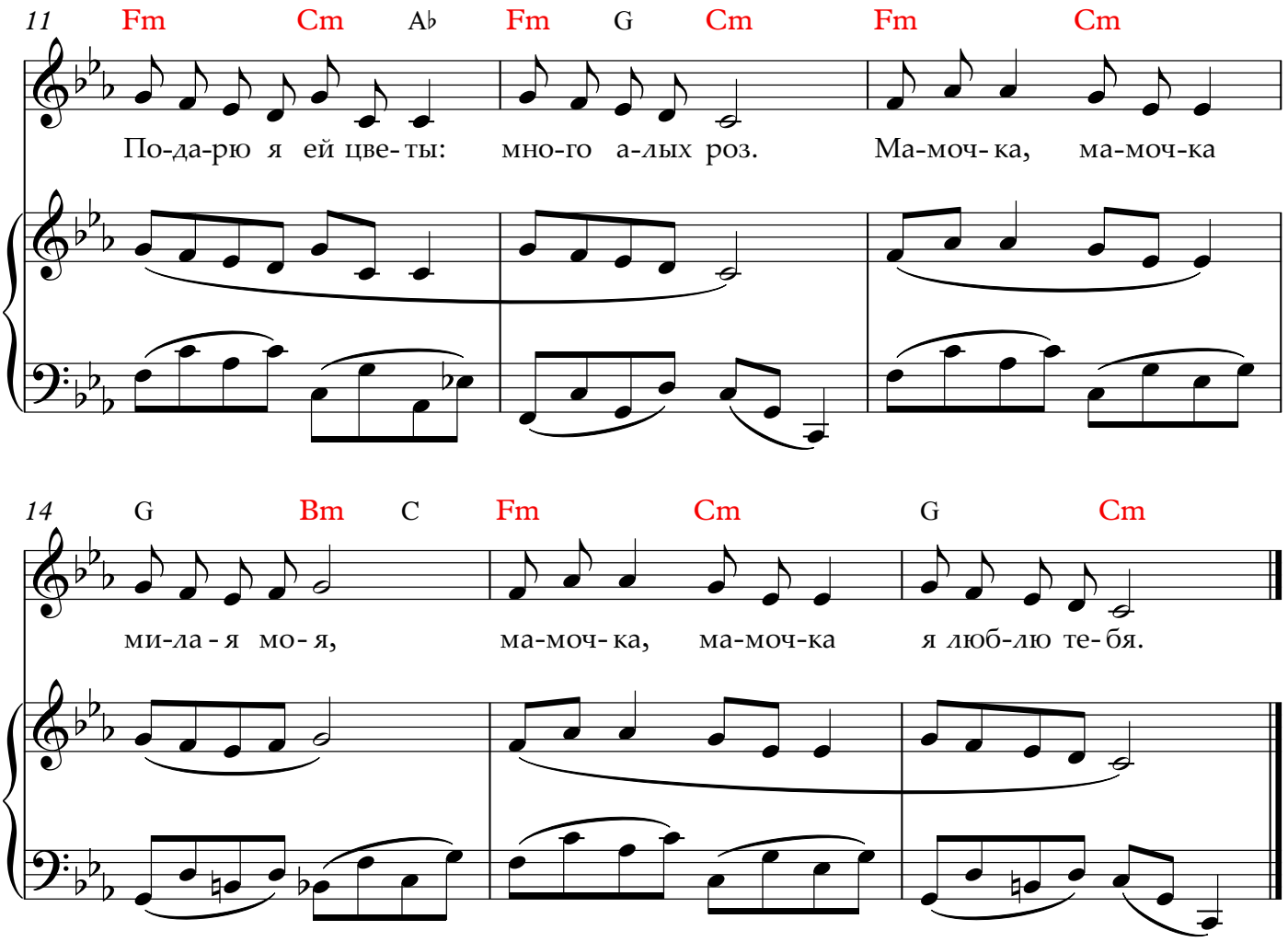

1. Я родную мамочку больше всех люблю
   И в восьмое марта я ей цветы дарю.
   Она словно солнышко из волшебных кос.
   Подарю я ей цветы: много алых роз.

   ПРИПЕВ:

   Мамочка, мамочка милая моя,
   Мамочка, мамочка я люблю тебя.

2. Бантики нарядные маме повяжу,
   Никому подарок свой я не покажу.
   Если встречу радугу выйду погулять.
   Выглянуло солнышко в небесах опять.