

ВСТУПЛЕНИЕ

къ оперы

ВРАЖЬЯ СИЛА

музыка
А. Н. СБРОВА.

Переложение
Г. О. ДЮТНА.

Allegro vivace.

PIANO.

на р

Violino.
Viola pizz.

cres:

Cen fuoco.

Picc. tr

Andante maestoso.

Adagio espressivo lamentoso et molto sostenuto.

Allegro vivace.

Violino.
Viola piza.

sf

Cello pizz.

ff

1 *f* Con fuoco.

mf

ff

mf

Trills and chords in the right hand, with sustained chords in the left hand. Dynamics include *p* and *pp*.

Andante maestoso.

Trombi.

Musical score for Trombones. Dynamics include *mf*, *f*, and *sf*. The score includes a *Tromboni.* instruction.

Piano accompaniment for the Trombone section. Dynamics include *sf cres:* and *ff*.

Andante.

Piano accompaniment for the Andante section. Dynamics include *p* and *mf*.

(Заварьсь поднимается.)

Musical score for the final section, featuring a melodic line in the right hand and sustained chords in the left hand.

Attaca se 1.

СЦЕНА ДАШИ И АФИМЪИ

„ЧУЕТЪ, ЧУЕТЪ РЕТИВОЕ“

изъ оперы

ВРАЖЬЯ СИЛА

А. Н. СЪРОВА.

Вероложеніе
Г. О. ДЮТША.

Andante. (Даша сидѣтъ пригорюнившись около нея Афимья.)

ДАША.

PIANO.

Чу - етъ, чу - етъ ре - ти - во - е, Не къ до - бру е -

го ще - - мить— Не - редъ го - решь иль бѣ - до - ю,

Го - во - рить, о - но бо лить!

Da че - му и быть и по - му Коль весь домъ у - насъ вверхъ

pp *p*

rosso più moto.

домъ, Ко - ли му - жу, какъ чу - жо - му, О по - стыль ро - ди - мый

p

домъ! Что за жизнь, что день, то сле - зы Вмѣ - сто

f

да - сви и люб - ви Брань, но прѣ - ки да у -

f

gro - - зы — Вмѣ - сто дру - ки и люб - ви,

p

Брань, но прѣ - ки, да у - гро - - зы —

f

Хоть на свѣ - тѣ не - жи - ви!

p *imit. la rose* *rall.*

(Резитативомъ по въ темѣ.)

Дни про-ще-ны. е - ми - рит-ся И про-ща-ет-ся род-ня — А

Corn. *pp* *p* *pp*

онъ Бога не бо - ит - ся! Проща - да - етъ по три дня! Въ гости балтюшко по звали

sf colla parte.

Сынъ и думать не за - бытъ! Мы его къ о - бѣ - ду ждали, А и слѣдъ е - го простытъ!

pp *p*

ДАША. Тенро 1.

Чу - етъ, чу - етъ ре - ти - во - е Не къ до -

АФИМЬЯ.

Ви - дно ты не счастлива, Да - ша,

Тенро 1.

p *p*

бру - е - го ше - мнѣ Не - редь го - ремъ иль бѣ -

Знать та - ла - ну вѣтъ ни въ чемъ,

до - ю, не - редь го - ремъ,

Вотъ и къ намъ, на го - ре ца - ше, За нес -

иль бѣ - до - ю, Го - во - рять, о - но бо - дитъ!

до не - сча - стье въ домъ, — за нес - сть не счас - тье въ домъ!

rall.

rit.

pp

СЦЕНА ИЛЬИ И ХОРЪ ЗА КУЛИСАМИ

„УЖЬ Я СКОКЪ НА ЛЕДОКЪ“

изъ оперы

ВРАЖЬЯ СИЛА

А. Н. СЪРОВА.

Переложение

Г. О. ДЮТША.

(Илья въ шубѣ, съ тростью и шапкой, идетъ чрезъ комнату къ выходной двери.)

ДАША.

Я не зна - ю, что за чу - до! Пре - жде

PIANO.

онъ ме - ня лю - билъ! Съ той но - ры и жить сталъ ху - до -

онъ ме - ня лю - билъ! Съ той но - ры и жить сталъ ху - до -

(Илья.)

Какъ же - ну сво - ю за - былъ! Ты ку - - дажъ, о - тець, со -

Какъ же - ну сво - ю за - былъ! Ты ку - - дажъ, о - тець, со -

брад - си? Хотъ бы

Илья.

И бѣ - жать хо - чу отъ васт!

сы - ва - то дож - дал - ся...

Онъ до - мой не ка - жетъ глазъ!

Andante maestoso e pesante.

Я раз - вра - та
без - путс - тва

не на - ви - жу. Не въ та - кой — ужь

p colla parte.

p

я но - - рѣ — Лишь те - - перь и СВѢТЬ и

pp

pp

ви - жу, Какъ жи - ву въ мо - - на - сты - - рѣ —

Въ мі - рѣ по - жилъ я до - воль - но — Мнѣ но -

p

ра и на - но - кой!

А на васъ гля - дѣть мнѣ боль - но! Онѣ мнѣ

(Съ чувствомъ.)

сынѣ а не чу - жой! Ва - ша жизнь - вра -

espres.

гу от - ра - да! Ва - ша жизнь вра - гу от -

ра - да! Смѣхъ и го - ре для лю - дей!

Смѣхъ и го - ре для лю - дей!

(Съ чувствомъ)
На чу - жихъ гла - дѣть до - са - да

На сво - ихъ е - ще тош - нѣй!

(На улице подь окномъ звуки балагайки
топотаъ пляшущихъ и разгульные голоса.)

АЛТЫ.

Хоръ за кулисами.

АЛТЫ.

ТЕНОРА. **Фальцетомъ.**
(Только самые высшіе изъ теноровыхъ голосовъ.)

Какъ у

(Фортепіано и оркестръ за кулисами.)

f шг. (Въ томъ же темпѣ.)

на - ше - го дво - - ра, какъ у на - ше -

ГО ДВО - - - ра, какъ у - на - ше - го дво - ра При - у -

ка - та - на го - ра!

(СМОТРА ВЪ ОКНО.)

ИЛЪЯ.

Uistesso tempo.

(Съ негодованіемъ.)

Дни мо - ли - твы ра - сту - па - ютъ — А въ Моск -

Uistesso tempo.

въ те - перь од - но! — Толь - ко пла - шутъ,

да гу - ли - ютъ, Толь - ко пѣ - снѣ да ви -

(Всѣ смотрятъ въ окно гдѣ музыка продолжается.)

но!

ш.к.

Не бо - ят - ся вид - но сме - рти -

Съ га - номъ, въ жарихъ, какъ шу - ты

Лю - ди э - то,

и - ли чер - ти - Раз - бе - решь не ско - ро ты.

(Голоса подь окномъ.)

Ужъ и скокъ на ле - докъ,

ужъ и скокъ

Ужъ и скокъ на ле - докъ,

ужъ и скокъ

Ужъ и скокъ на ле - докъ,

ужъ и скокъ

Ужъ и скокъ на ле - докъ,

ужъ и скокъ

идья.

По кру - жа - ламъ адъ бро - мѣшный

f

Форт.

ff

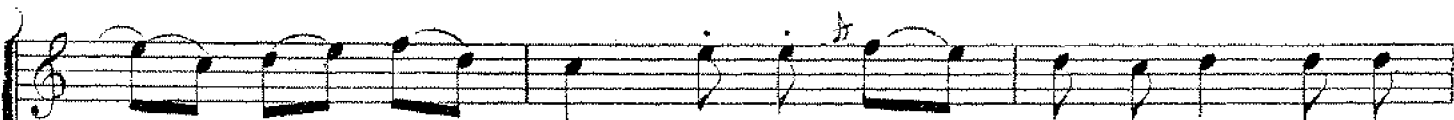

— на ле - - докъ, ужь я скокъ на ле_ докъ Под_ло -

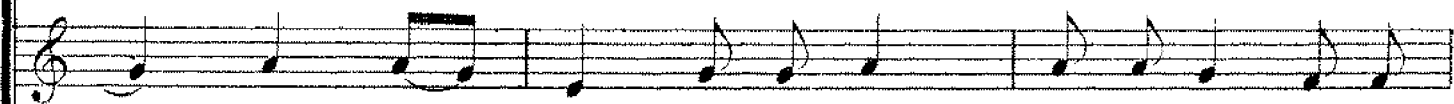

— на ле - - докъ, ужь я скокъ на ле_ докъ Под_ло -

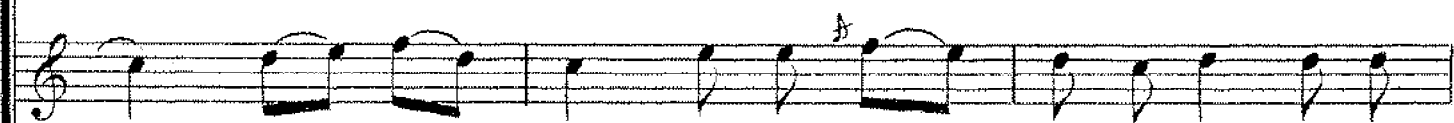

— на ле - - докъ, ужь я скокъ на ле_ докъ Под_ло -

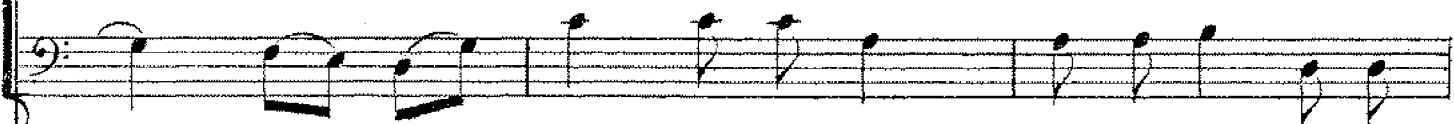

— на ле - - докъ, ужь я скокъ на ле_ докъ Под_ло -

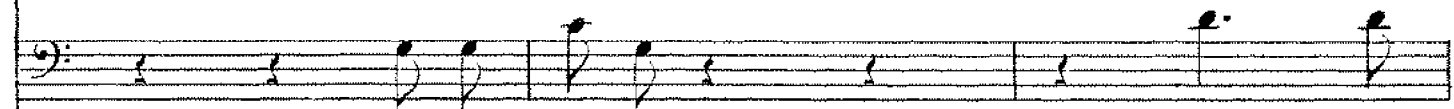

По до - ро - гамь... вошь и

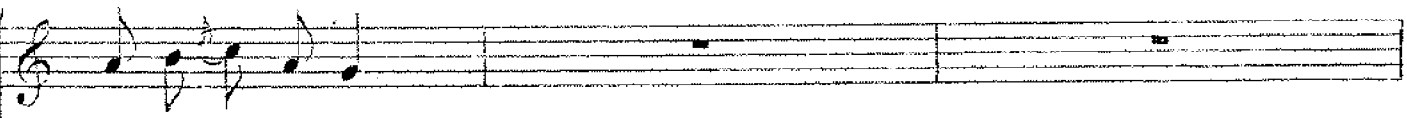

ми-ся ка-бу-чекъ!

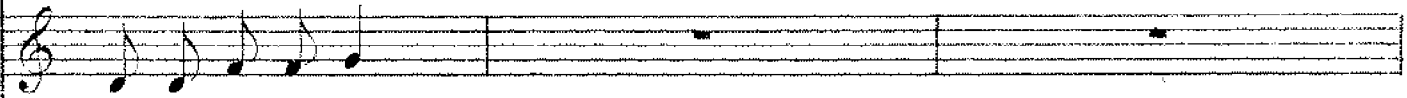

ми-ся ка-бу-чекъ!

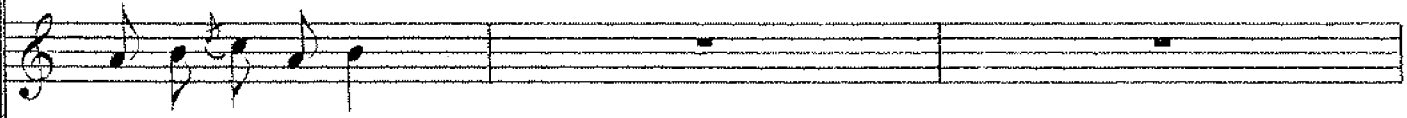

ми-ся ка-бу-чекъ!

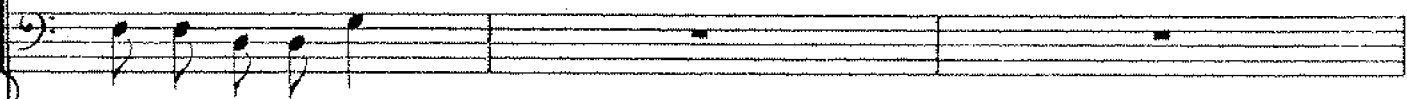

ми-ся ка-бу-чекъ!

кличь!

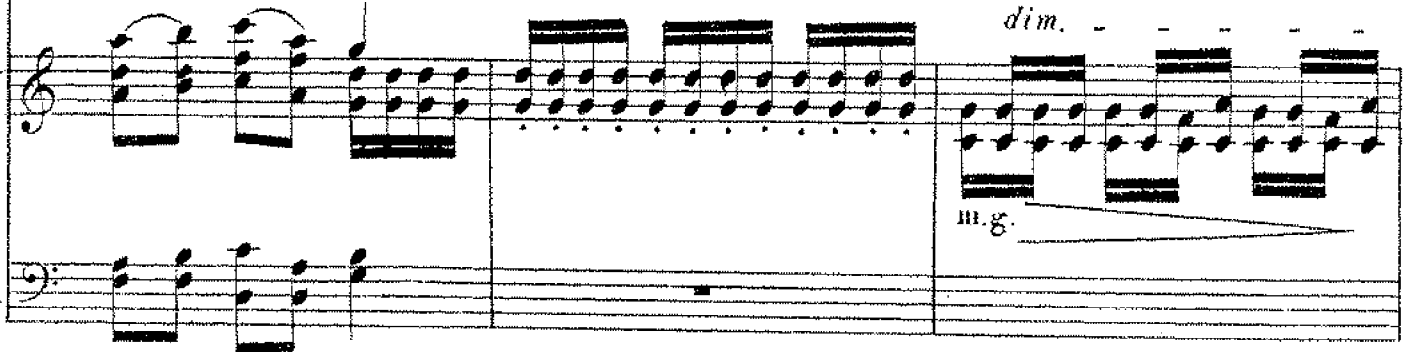

Гиб-жь гу - ля - еть твой сер - деч - ный, Блуд - ный

(Дверь на улицу т.е. въ сѣни - открывается
пѣня слышнѣе. Петръ входитъ.)

Подло - мил - ся каб - - лу -

Подло - мил - ся каб - - лу -

Подло - мился каб - лу -

сынъ мой, Петръ Ильичъ? — Подло - мил - ся каб - - лу -

КОРЬ ЗА КУЛЕСАМИ.

Форт. и Кларн.
за сценой.

ff

чокъ, Я у - па - ла на бо - чокъ!

чокъ, Я у - па - ла на бо - чокъ!

чокъ, Я у па ла на бо чокъ!

чокъ, Я у - па - ла на бо - чокъ!

ff
ш. г.

molto dim.

СЦЕНА ИЛЬИ И ПЕТРА

„ГДѢ БЫЛЪ ГУЛЯЛЪ“
изъ оперы

ВРАЖЬЯ СИЛА

А. Н. СЪРОВА.

Перекладеніе
Г. О. ДЮТША.

ПЕТРЬ.

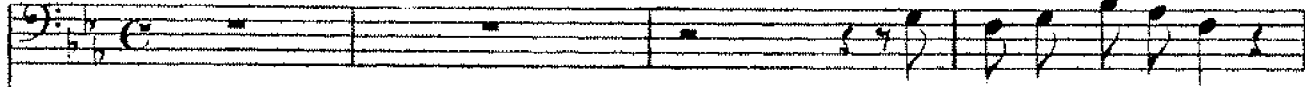

Въ Мо_сквѣ не мало мѣсть!

ИЛЬЯ.

Гдѣ былъ гу_лялъ, сы_нокъ родной?

Ту

PIANO.

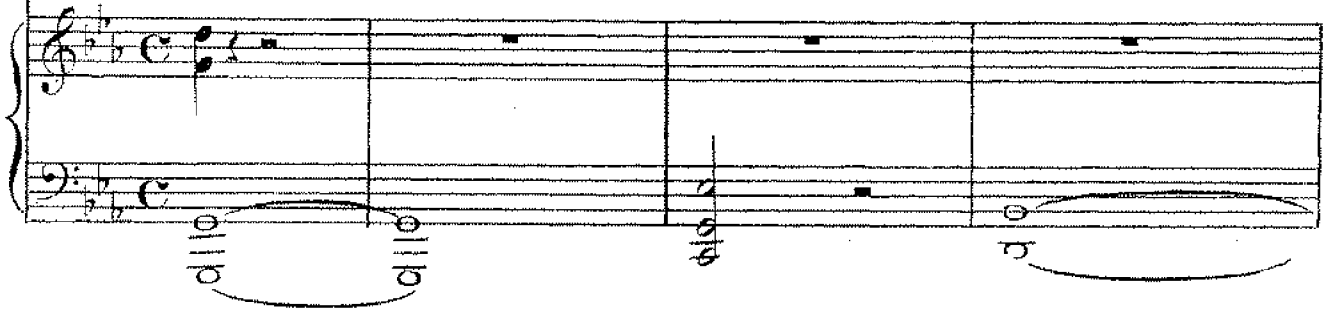

ДАША. (Нѣсколько робко, съ упрекомъ.)

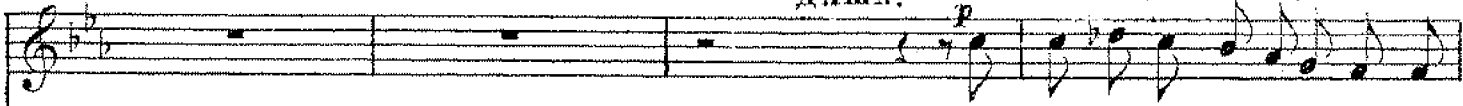

Сер_ца_еть больно батюшка, что

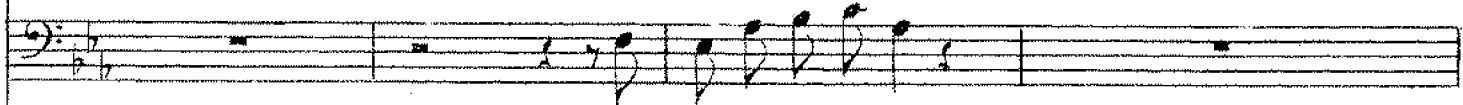

Но_ка не на_до_вѣсть.

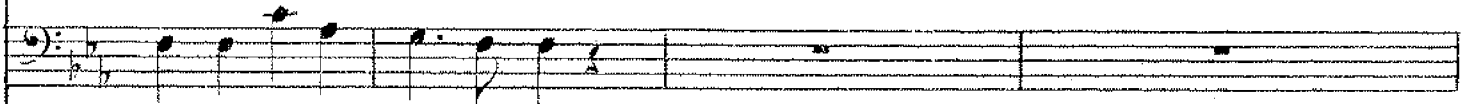

днѣ-то дол_го бу_дешь ты

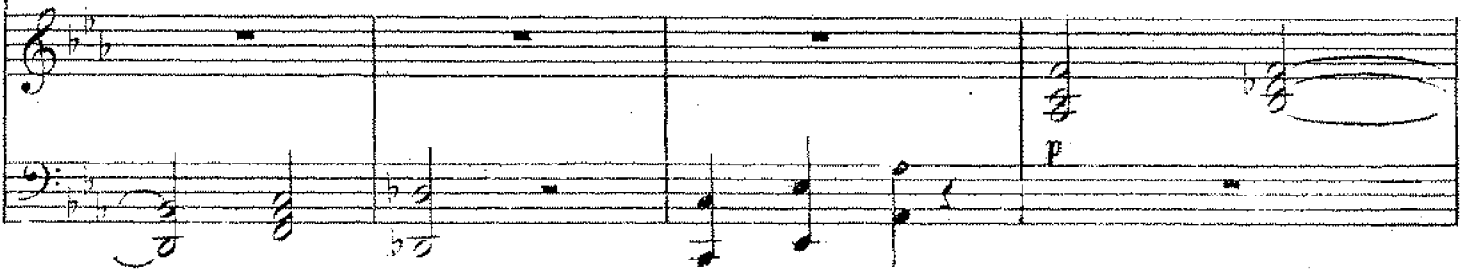

дур_но . ты жи_вешь! Не ужь-тожь я?

(Тяжело)

У пась не раз_бе_

Не л ви_ной!...

(Ациль)

Онъ бро _ _ _ _ _ сльь ломъ, за _

решь!

быль же - ну И за гу - биль на

вѣкъ!

Че - резъ те - ба и самъ и сталь про - на - - шнн че - ло -

(Сквозь слезы.)

Ты самъ ме - ни у -

вѣкъ! Сви - за - ла по - ру - канъ ме - ня!...

всѣ! По - - ка жи - ла у - ма - туш - ки, Не

зна - - ла горь - - кихъ слезъ!...

Сту -

sf *sf*

За чах - - ла я съ то - бой!

p *pp* *sf* *sf*

Ме -

ПЕТРЪ.
ни при - во - ро - жи - ла ты - Ко - рень - емъ, во - рож - бой!

ИЛЪЯ.

p *sf* *sf*

Те -

rit.

Те - би ли при - во - ра - жи - вать, ты

rit.

Те - би ли при - во - ра - жи - вать, ты

rit.

би ли при - во - ра - жи - вать, Ты

rit.

a piacere.

на - рень не изъ тѣхъ! Пои -

a piacere.

на - рень не изъ тѣхъ! Пои

a piacere.

a tempo.

на - рень не изъ тѣхъ Ты самъ сво - ей о - хо - то - ю пой - дешь на вся - кій

a piacere. *a tempo.* **f**

дешь на вся-кій грѣхъ.

дешь на вся-кій грѣхъ. ПЕТРЪ

грѣхъ!

Какъ жить те-перь? что дѣ-лать-мнѣ? У-ма не при-ло-

marcatissimo.

АФИМЬЯ. *рассъ тено.*

Жи-ви какъ лю-ди доб-ры-е и честны-е жи-вуть

жу!

Жи-ви какъ лю-ди доб-ры-е и честны-е жи-вуть.

p dol.

pp

(Весело и оживительно)

Темпо 1.

Но - ку - да серд - це мо - ло до тог - да и по

жить

А вот ког - да со - ста - рю - сь и самъ при - мусь у -

(Насмѣшливо)

чить, Не стать же мнѣ, на мас - ля - ной сна - сать - - ся на чи -

нать! Те - перь то и по - тѣ - шить - ся, по - нить да по - гу -

ПЕТРЪ. *бз*

СОПРАНО. *лять!*

АЛТЬ. Ужь и скокъ на ле - докъ, ужь и

ТЕНОРЪ.

БАСЪ. Ужь и скокъ на ле - докъ, ужь и

ХОРЪ ЗА КУЛИСАМИ.

ff (Музыка на кулисах.)

(Фортепиано за сценой.)

скокъ на ле - докъ, ужь и скокъ на ле -

скокъ на ле - докъ, ужь и скокъ на ле -

до_вь, По_дло - ми_л - ся ка_блю - чокъ!

до_вь, По_дло - ми_л - ся ка_блю - чокъ!

ПЕТРЪ. (Смотря въ окно.)

Какъ ве_се_ло на у_ли_цѣ ка_

кой раз_гу_ль ки_нить!

рис.

Въ та_кѣ_дни все_мы_е кто

Meno mosso.

до - ма см - антъ. Кто хо - четь, пусть сна - ся - су - си съ - со -

бой — я не зо - ву! А самъ, по - ка мнѣ ве - со - ло, какъ

Moderato.

хо - - - чет - си жи - - - ву!

(Спокойно и торжественно.)

Не такъ жи - ви какъ

хо - че - тся А такъ какъ Богъ во - лить! о -

пом - - нись! Тяж - ко ви - дѣть васъ! Ду - - ша мо - и бо -

лить, Сво - я то во - лья на - гу - бу за во - дить и въ на - пасть. Ты,

Петръ, сто - ишь надъ про - пастью, смо - три, - чтобъ не у - пасть. Кто

впалъ въ гульбу рас - нут - ну - ю, то - му доб - ра не ждаты! Е -

marcato assai. *mf* *p*

(Съ ужасомъ.)

го о - сь - ритъ лю - тый врагъ ры - ка - ю - щій какъ левъ II

но - ве - деть ну - темъ своимъ на зло, вол - жбу и гнѣвъ! Кто

cres: *ff*

въ путь всту - на - етъ вра - жес - кій, тѣмъ за - пертъ свѣтлый рай! Не -

pp *p* *pp* *pp*

Audante.

редь то-бо-ю два пу-ти— что хо-чешь, вы-би-рай!...

pp

*un poco più
2 Fed. pp*

(Издали благовѣсть къ вечерни.)

Зво-нить!... По-ра!... Къ ве-че-рни я пой-

lento.

ду отъ васъ — По-дъ э-тотъ звонъ ты вы слу-шай ро-

ди-тельс-кій при-казъ:

О - - ном - нись Петръ!

ДАША.

(Кланяясь Илья въ косяхъ.)

АФИМЬЯ.

Про - сти ты насъ!

Про - сти ты насъ!

Про - сти - те вы ме - ня!

ДАША. (Становясь на колѣни передъ Ильей.)

Бла - го - сло

ПЕТРЪ. (Также.)

Бла - го - сло -

Въ мо - на - сты - рѣ оста - ну - сь жи - ть до свѣ - тла - го и дни.

ви!

вя!

Не сто - и - те; да чни - те луч - ше

cantabile.

жить! От - ца бла - го - сло - ве - ні - е ста - рай - тесь, за слу -

жить Да жди - те со сми - ре - ні - емъ, чтобъ я е - го при -

*pp**colla voce.*

(Ветру грозно.)

несь. А бoзь не го но гибнeшь ты, и

(Уходят, Афонья и Даша его провожают.)

про - на - дешъ какъ несъ!

СЦЕНА ДАШИ И ПЕТРА

„СЛЫШАЛЪ БАТЮШКИНО СЛОВО“

изъ оперы

ВРАЖЬЯ СИЛА

А. Н. СЪРОВА.

Переложение

Г. О. ДЮТША.

(Петръ садится къ столу въ мрачной задумчивости, Даша къ нему заскачетъ.)

Poco Agitato.

PIANO. *mf*

ДАША. (Възвно и робко.)

Слы-шалъ ба - - тюш-ки-но сло-во? Слы-шалъ ба - - тюш-кинъ при-

са-лъ? Ты ме-ня по-лю-бишь сно-ва? Сно-ва ладной-деть у-насъ?

p ritard.

ВЕТРЬ. (Мрачно.)

Былъ и ладъ, да вдругъ не ста - ло Бы - ло вре - мя,

да у - шло — Что у - на - ло, то про - па - ло, Не во -

The second system continues the musical piece. The vocal line and piano accompaniment are shown. The piano part features a prominent bass line with a long note held across the end of the system.

rit. (Про себя.)
ро - тишь, что про - шло! Э - - ки стра - сти! Э - - кк

The third system includes a tempo change to 'rit.' and a performance instruction '(Про себя.)'. The vocal line and piano accompaniment are shown. The piano part has a more active accompaniment.

тра - сти! Мнѣ о - тець мой на - су - лилъ — Я не

The fourth system concludes the musical piece. The vocal line and piano accompaniment are shown. The piano part features a steady accompaniment.

ждалъ та кой на нас ти Словно гро - мовъ оиъ у -

ДАША. (Все очень не смѣло.)
 билъ! Ес - ли ты бо - иш - ся Во - га,

Хо - чешь гнѣвъ о - тца у - нить Во - ро - ти ты

хоть не мно - го Мнѣ лю - бовь сво - ю о - нить!

Вотъ что зна - чить ба - быи сле - зы Вотъ что за - ша бол - тов -

ня. Отъ ро - ди - - те - ля у - гро - зы Чуть не про -

- влялъ онъ ме - ня! Мнѣ и такъ на свѣ - - тѣ то - шно,

Серд - це но - - етъ день и ночь!

Più mosso.

А ты ль зешь какъ на

роч. но — О — той — ди ты, Да — рья прочь!

ДАША. Тешро 1.

Ты ска — жи, — — — — — я не чу — жа — я. — — — — — Что за — го — — — — — ре у то —

ПЕТРЪ. ^{бя?} (Почти про себя.)
 Ес-либъ ты бы-ла чу-жа-я Го-ре-вать не стать-бы

нар

я!
 Чѣмъ те -

бь и на-до-ѣ-ла! Въ чомъ ска -

жи,

ви - на мо - я?

Толь ко

хны - чешь, то и дѣ - ло Толь - ко жа - лись какъ змѣ - я!

ДАША.

(Горько и очень робко, едва высказываясь.)

Ес - ли я те - бя свя - за - ла,

Un poco piu lento.

p

Ес-ли я те-би сви-за-ла

pp

От-пу-сти ме-ня до-мой!

ПЕТРЪ. (Холодно)

Ты да-вно бы такъ сви-

pp *pp* *f*

за-ла! у-би-рай-ся съгласъ до-мой!

f

В А Т Ъ - - - С Я , М И - - - Л Ы Й М О Й !

П Е Т Р Ъ .

А Д Е Р , К О Л Ъ С Ъ Н Е Л Ю Б О Ю В Ъ К С В О Й М А Я Т Ъ С Я С Ъ Ж Е Н О Й . —

Più Allegro. (Еще съ большимъ врывомъ горя.)

Н Ъ Т Ъ Т О Х У - ж е ,

Più Allegro.

mf *f*

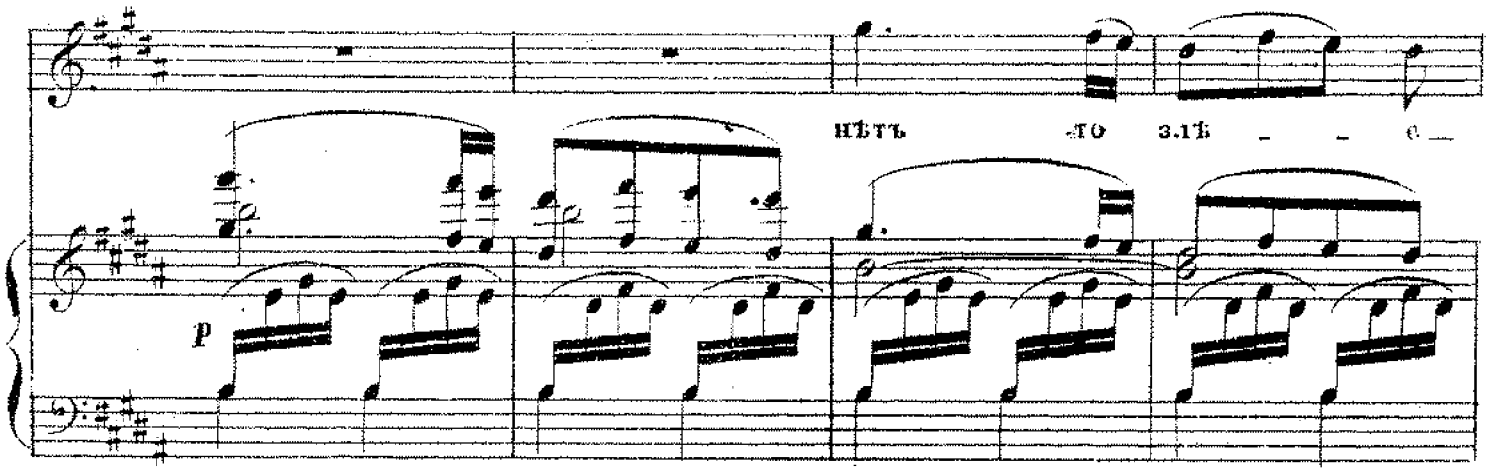

Музыкальный фрагмент с вокальной линией и фортепиано. Вокальная линия имеет ноты с русскими буквами: «НЕТЬ» и «ДО ЗНАЕ». Фортепиано играет аккордовую фигуру. Динамик *p* (piano) обозначен в начале.

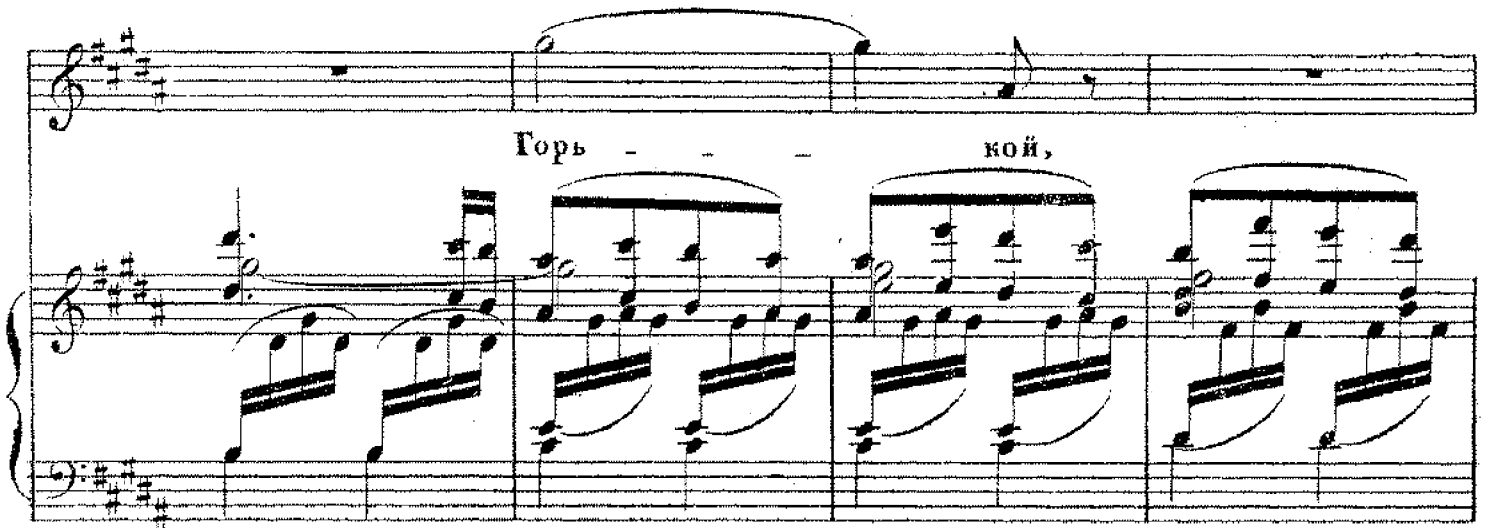

Музыкальный фрагмент с вокальной линией и фортепиано. Вокальная линия имеет ноты с русскими буквами: «Горь» и «КОЙ». Фортепиано продолжает аккордовую фигуру.

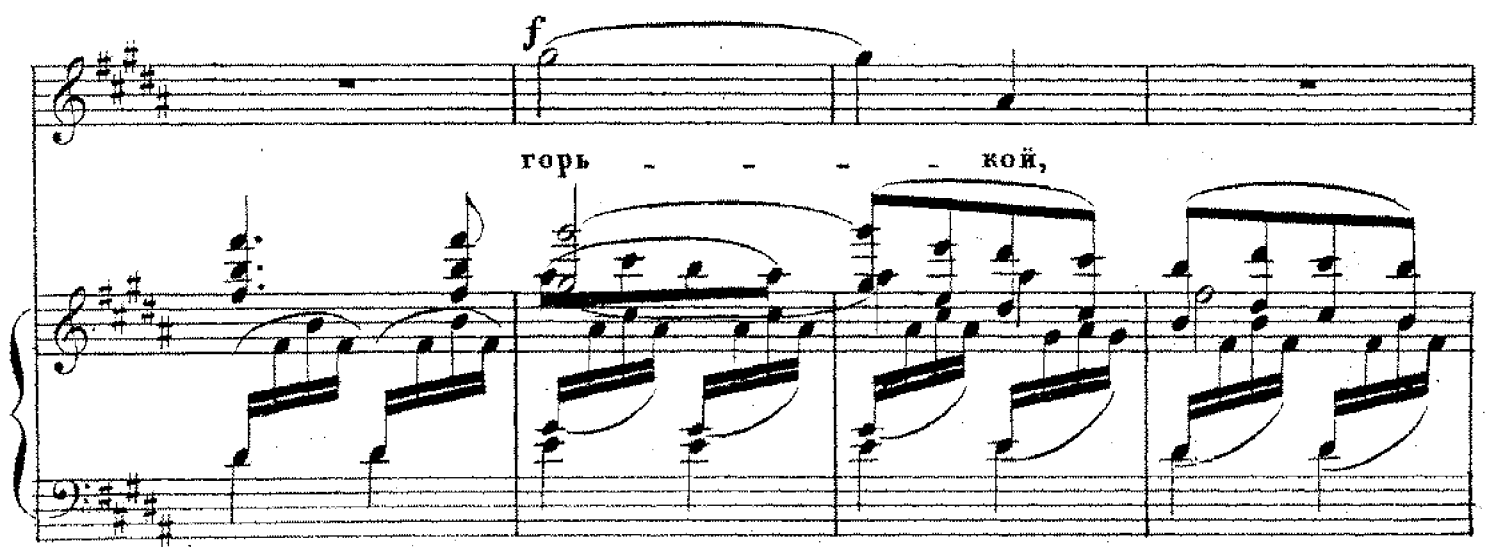

Музыкальный фрагмент с вокальной линией и фортепиано. Вокальная линия имеет ноты с русскими буквами: «горь» и «КОЙ». Фортепиано продолжает аккордовую фигуру. Динамик *f* (forte) обозначен в начале.

горь кой до - люшки до ей!

cres:

f

Горь кой до - люшки до ей!

rit.

ff rit.

(Въ следякъ уходить въ свою комнату.)

ей!

a tempo.

СЦЕНА ПЕТРА
 „ЭХЪ ГОЛОВУШКА МОЯ“
 изъ оперы

ВРАЖЬЯ СИЛА

А. Н. СЪРОВА.

Переложение
 Г. О. ДЮТША.

ПЕТРЪ ОДИНЪ.

PIANO.

Эхъ го - ло - вушка мо - я буй - на - я!

За кружи - лась ты,

за ту - ма - нилась Отъ за - гу - ла ты

мо - ло - дец - ка - го! Си - лой

sempre colla parte.

у-да-ль-ю бо-га - тырско-ю И по-мь-ря-ть-ся сомной не ко-му Пе-ре-

си-лю всѣхъ за-ткну за-по-ясъ!

mf

ff

mf

f

ff

mf

Эхъ го - ло - - вушка мо - я буйна - я! За кру - жи - лась ты, за ту -

ма - ни - лась Отъ за - гу - да ты мо - ло - дец - ка - го! Да ли -

ха бь - да - - у - часть горька - я; да ли - ха бь - да у - часть

(Мрачно)

p

rall.

p

cres:

горька_я: Не на_ра_до_сти миѢ гу_ля_ет_ся!

cres:

ff

p

f

Poco lento.

Не на_ра_до_сти миѢ гу_ля_ет_ся!

ff pesante

p

Mosso agitato

et_ся!

ff

(Съ отчаяніемъ и тоской, почти жалобно.)

Музыкальный фрагмент, состоящий из вокальной партии и фортепиано. Вокальная партия начинается с динамического обозначения *ff*. Текст под нотами: Го-ри злѣи ху-жо нѣтъ! Не глѣ-дѣть бы на свѣтъ! До-ма

Музыкальный фрагмент, состоящий из вокальной партии и фортепиано. Вокальная партия начинается с динамического обозначения *f*. Текст под нотами: жизнь мнѣ тош-на О-нос-ты-да же-на! И сви-заль се-би

Музыкальный фрагмент, состоящий из вокальной партии и фортепиано. Вокальная партия начинается с динамического обозначения *mf*. Текст под нотами: самъ По ру-камъ, но но-гамъ Съ ба-бой

шак - - - со - ю я'

p

За гу - билъ самъ се -

ff

бя: За гу - билъ самъ се -

Mezzo.

бу!

pp

pp

(Ръшително.)

Дай, по-в-ду и къней раскра-сот - къ мо -

p

f

f

Mosso ma non troppo giocoso.

(Страстно.)

ей

Какъ ми - ла

8

(Порячо в лобно)

мнѣ о - на Эхъ ког - да - бѣ не жо - на!

scherz.
mf

Ко - сы русы, о - чи

и - хон - томъ го - рить

Всѣ сус - та - рчи - ки, всѣ жи - ли - ки го - во -

cres:

ри - ть, всѣ сус - та - вчи - ки, всѣ жи - ли - ки го - во -

f

(Очень горячо) *Vivace.*

ри - ть! Ка - бы намъ теперь ве - сель - е да про - сторъ А и

mf
tr.g.

(Со вздохомъ и чрезвычайно страстно)

ви-жусь съ ней у - крадкой словно воръ! Ахъ ты Гру-ня, ахъ ты Грунюшка мой

Lento.

(Страстнымъ говоромъ)

(Мрачно.)

Più mosso.

свѣтъ Ска-жи: любишь, скажи: любишь а-ли нѣтъ? Ко-ли любишь ни-че-

(Живѣе)

Lento.

го — не по-ща - жу... За те - бя я радость ду-шу по-ло -

жу!

Ко-ли

*risoluto.**f marcato assai.*

(Иъвуче.)

лю-бишь ни че - го — не по ща - жу За те - би и радость

*mf**mf*

(Ръшително.)

ду - - шу по ло-жу!

Ко-ли лю-бишь

ни че-го не по ща-

cres:

rit.

molto rall.

(Почти говорком)

жу... За те - би _____ я радость ду-шу; ду - - шу по ло- жу!

f

rit.

molto rall.

f risoluto.

ПРЕЛЮДИЯ И СЦЕНА ДАШИ

„ЧУЮТЬ-ЛИ, ЗНАЮТЬ-ЛИ“

изъ оперы

ВРАЖЬЯ СИЛА

А.Н. СЪРОВА.

Переложение

Г.О. ДЮТША.

Agitato.

(Сцена пуста.)

PIANO.

(Сдерживая Тень.)

ДАЩА. (Входить в унылой задумчивости.)

Larghetto 

Чу - ють - ли, зна - ють - ли въ даль - нсмъ кра ю
Ювоі.

Ба - тюш - ка съ ма - туш - кой до - - лю мо - ю?

Sogni.

pp

p

Ду - ма - ютъ, въ ра - дос - ти, доч - ка жи - веть,

pp

p

Тъ - ши - тси иди - шеть да ив - сии по - етъ!

Горь - ко имъ бу - деть на свѣ - тѣ жи -

тъ
Ес - ли уз - на - ютъ про го - ре мо -

e! Горь - ко имъ бу - деть на свѣ - тѣ жи -

тѣ *pp* *>* *rit.* *rit.*
 Если уз - на - ютъ про - го - ре мо -

e!
p *sfz*

rit.

Es - ли уз - на ють про го - ре мо -

mf rit. *p*

e!

Пусть же ужь луч - ше и

rit. *a tempo.* *Corri.*

пла - чу од - на

Знать ужь та - ка - я намъ

pp

Agitato con moto. $\text{♩} = \text{♩}$

Все го - то - ва я стер - лить, какъ и не стра - да - ю, Од - но -

го ду - ша мо - и не сме - сь, и зна - ю! Од - но -

го ду - ша мо - л не сме - сь, я зна - ю!

The piano accompaniment for the third system concludes the piece. The right hand features a series of chords and melodic lines, while the left hand plays a bass line that ends with a final chord. The dynamics include piano (*p*) and a final fortissimo (*ff*) marking.

Не стер-ять не пе-ре-нестъ, Мнѣ на часть та - ку - ю Ес - ли

онъ ме - ни, же - ну Смы - нить на дру - гу - - ю,

Не стер - ять не пе - ре -

risoluto assai.

p

несть, Миѣ на часть та - ку - - ю: Ес - ли онъ ме -

mf *pp* *p*

ня, же - ну Свѣ - нить на дру - гу - - ю,

cres: *ff*

Лу - чше выр - вать изъ гру -

ff

ли серд - це ре - ти - во - е ЧѢМЪ СНОСИТЬ МНѢ ОТЬ НЕ - ГО

ff

э - то го - ре зло - е, ЧѢМЪ СНО - СИТЬ МНѢ ОТЬ НЕ - - ГО

mf

э - то го - ре зло - - е!

rall.

ff

СЦЕНА ДАШИ И ВАСИ

„СЪ ШИРОКОЙ МАСЛЯНОЙ“

изъ оперы

ВРАЖЬЯ СИЛА

А. Н. СЪРОВА.

Переложение

Г. О. ДЮТША.

Mosso ma non troppo.

(Слегка на веселье)

ВАСЯ.

Mosso ma non troppo.

Съ ши-ро-кой мас-ля-ной!

PIANO.

ДАША. (Замѣтивъ, что онъ на веселье)

По-стой-ка.

Что э-то сдѣла-лось съ то-бой?

ВАСЯ.

ДАША.

Сра-зи-ла съ ногъ ме-ня на-стой-ка— Эхъ

Ва - ся, Ва - ся стыдъ ка - кой! Сь то - бо - ю пре - жде не - бы -

p

ВАСЯ. (Нѣсколько жалобно.) **ДАША.** (Стараясь быть веселою.)

ва - ло - Тос - ка кру - чи - на о - бу - я - ла! Ты брось не -

p

ВАСЯ. *ad libit.*

чась то - ску сво - ю - Я съ го - ри 'нв - - сню за - по - ю!...

colla parte.

Andante lento.
(Поеть во весь голосъ закрывкую.)

„Эхъ! во - сто - ской - ся воз - го - рюй - - ся, воз - го -

rit f

рой - ся Ты су - да - - ру - ша мо - я. Ужь и самъ-ли исто-ско -

Corgi.

pp

ДАША.
Темпо I.

вал - ся боль - но я! Ты, Ва - ся, не кру - чинь со - би!

Corgi.

ВАСЯ. (Тревожно и робко.)

Ну, чтожъ за го - ре у те - бя! И не ска - жу те - бь - ей,

p

(Продолжаетъ свою пѣсню.)

ей! Хоть до сме - рти ме - ня у - бей! „Эхъ! Ужь — и самъ-ли

p

ДАША. (Про себя - уже съ мыслию выкидывать кое что отъ Васи.)

Музыкальный фрагмент, состоящий из вокальной партии и фортепиано. Вокальная партия начинается с ноты G4, за которой следуют ноты A4, B4, C5, D5, E5, F5, G5. Под ней расположены ноты, соответствующие слогам "ЧЕМЪ ПОД - ЧИ - ВАТЬ МНѢ МО - ЛОД -".

ВСТОС - КО - ВАМ - - - - - СЯ -

Пiano accompaniment начинается с ноты G4, за которой следуют ноты A4, B4, C5, D5, E5, F5, G5. В конце фрагмента обозначено *pp*.

Corni.

Музыкальный фрагмент, состоящий из вокальной партии и фортепиано. Вокальная партия начинается с ноты G4, за которой следуют ноты A4, B4, C5, D5, E5, F5, G5. Под ней расположены ноты, соответствующие слогам "ца? - ВСТОС - КО - ВАМ - - - - - СЯ! - - - - - ВСТОС - КО - ВАМ - СЯ".

ца? -

ВСТОС - - - - - КО - ВАМ - - - - - СЯ! - - - - - ВСТОС - КО - ВАМ - СЯ

Пiano accompaniment начинается с ноты G4, за которой следуют ноты A4, B4, C5, D5, E5, F5, G5.

Музыкальный фрагмент, состоящий из вокальной партии и фортепиано. Вокальная партия начинается с ноты G4, за которой следуют ноты A4, B4, C5, D5, E5, F5, G5. Под ней расположены ноты, соответствующие слогам "БОЛЬ - - - - - НО - - - - - И - - - - - На на - да - ЮТЬ ЗЛЫ - О".

БОЛЬ - - - - - НО - - - - - И - - - - - На на - да - ЮТЬ ЗЛЫ - О

Пiano accompaniment начинается с ноты G4, за которой следуют ноты A4, B4, C5, D5, E5, F5, G5. В конце фрагмента обозначено *ff*.

Corni.

ДАША. (Громко.)

Ты вы-пей, Ва-синь-ка, вин-ца! (Косась на вино.)

лю-ди на ме-ня!" Не под-чуй

ты, а то на-пьюсь, А мне нель-зя— от-ца бо-юсь!

ДАША.

(Продолжает пѣсню)

А ты не бой-ся— не у-

„На па-да-ють злы-е лю-ди на ме-ня.“

зна - еть—

Ну, на - ли - вай!— Ужъ такъ и бытъ!

ДАША. (Напивая)

Гдѣ Петръ Иль - ичь съ то - бой бы - ва - етъ?—

ВАСЯ.

Да не - ве - лѣль онъ го - во - рить!...

ДАША.
(Вкрадчиво лаская Васю)

Ка -

Meno mosso (Allegretto)

кой ты куд - ря - вый, при - го - жий - (Да вы - пей!) P

pp dolcissimo.

мянъ, бѣ - ло - лицъ! То - би не лю - бить такъ ко - го

dol.

же? А самъ - то ты лю - бить дѣ - вицъ? Эхъ!

(Начиная развѣживаться.)

f

Un poco più mosso.

Зла - и мнѣ до - ля дос - та - лась! Дѣ - ви - цу кра -

sf *p* *p*

су я лю-биль! О - на на до-мною на смь -

я - лась -

Да свой-же при-я-тель, да свой-же при-я-тель, да свой-же при-

я - тель, да свой-же да свой-же при-я-тель, от-биль!

(Уши съ рывнинымъ подозрениемъ, все ласкался.)

А кто твой при - я - тель? Ты

(Почти не слушая Даша.)

С - бид - но!...

sf

Ва - си, ска - жи мне—

Poco più mosso.

По - стой!... Чу - жо - му - то сча - стью за

p *sf*

ви - дно!... И сталь на бя - вать - ся со - мной!

Ты

Возь - ми по - ка - жи сво - ю Гру - шу - Ка - ка - я та - ка - я?"

ней!

ВАСЯ. (Выше.)

НЕТЬ, вид - но, вь чу -

жу - ю то ду - шу не вь - - зешь

ДАША,

Ты вы_ней..

ВАСЯ. (Вздвнвъ.)

Rit. mosso.

И свезь е_го къ ней!

Ты

И свезь е_го къ ней..

бы - ноу...

Ныть, бу - деть, до - во - ль - но!

p

rall.

„Да толь - ко же - нь - ни гу -

mf

pp rall.

a tempo.

гу!“ И не ска - за - лъ бы, да боль - но О -

mf
Баз.

бна - но, стер - нуть, - стер - нуть но мо - гу -

crus:

Ты слу - шай:

f

мы ъдимъ къ су - даркъ, - Но разъ и но

два, и къ то - му - жъ Ей вси - кі - е во - зимъ но -

riten.

Кто-жъ онъ. Мой дарки! До-га... до-га - дай-ся!

sf

Agitato.

мужъ!... (Богъ и богъ плаксиво.)

Онъ ей не же - на - тымъ ска -

ff

(Отчаянно)

Да Что ты Не ужъ - то. Più mosso.

зал - ся. — Ей ей!

sf *f* *ff*

molto agitato.

Вотъ го - ре!

На

molto con fuoco.

О го - ре не -

грѣхъ, на грѣхъ и сви - зал - ся!

счаст - ной мнѣ бѣд - - ной! Вся жизнь у - ме - ни от - ни -

На грѣхъ и сви - зал - ся!

Clar.

та!

Пе - - дь - лю про пла - какъ и, бѣд - -

(Со словами)

Бѣ ко - му го - ло

ный - - Все ра - дость мо - я от - ня - та...

Слаб. *sf*

во - - ю по - бѣд - ной Те - перь при кло - нюсь, си - ро -

(Продолжая разокавъ.)

Онъ такъ - то под -

та!...

лас - тиз - ся к ъ ней смѣ - ют - ся, ца - лу - ют - ся

ff

(Въотчакивъ не слушава Васи.)

Вотъ го - - ре!...

съ не - - - то Го - лу - битъ су - дар - ку мо -

f *ff* *ob.*

un poco riten.

ю Мнѣ шеи - четь: сту - най, а то въ ше - ю!

rag. 6 un poco rit. *cres.*

a tempo.

О го -

А сча - жень же - нъ, такъ у - бью! Къ ко -

ре, о го - ре не -

му го - ло - во - ю но -

f a tempo.

сча - стной мнѣ бѣд - ной, Все жизнь -

бѣд - ной те - перь при - кло - нюсь: си - ро - та!...

ff *accel.* *f* *ff*

у ме - ня от - ни - та! За

*cantabile.
rit.*

(Въ отчаяньи не слушаетъ Вася.)

что мнѣ не - сча - стной о Бо - - - же! Та - -

Viol.

p

ка - - я на пасть суж - де - на! За

(Очень плаксиво.)

Въдѣ серд - це не

Объ

Музыкальный фрагмент с нотами и текстом. Включает две вокальные партии и фортепиано.

что мнѣ не - сча - стливой, о Бо - - - же! Та
ка - - - мень, за что - - - же Ме -

(Въбольшомъ отчаяньи и равности.)

Музыкальный фрагмент с нотами и текстом. Включает две вокальные партии и фортепиано.

ка - - я на - ность сужде - на! За
ни раз - лю - би - ла о - на?... Въль серд - це не

Cor. ing.
P

Музыкальный фрагмент с нотами и текстом. Включает две вокальные партии и фортепиано.

чьмъ же онъ кля - лся ду - шо - - ю Что
ка - мень, за - что же Ме - - ня раз - лю -

нар

бу - - - деть лю - - - бить ме - ни
 би - - - ла о - на?... Онъ
 вѣкъ? За что мыѣ не сча - - стной, о
 (Богъе я богъе сонныяъ голосомъ.)
 до - - - мось жи - веть и съ же - но -
 Бо - - - же! Та - ка - - я на
 ю - А н... хо - лос - той

насть суз - де на! За - - чьмъ - же?

- - че - ло - вькы!... Онъ до - момъ жи - веть, онъ

ff

rag.

онъ кля - лся, За чьмъ же онъ

до - момъ жи - веть и съ жо - но - - ю А

кля - - лся ду - шо - - ю Что бу - - деть лю -

Я... А... я хо - ло - стой, хо - ло -

rit.

rall. molto. *dim.*

бить, лю - бить ме - ня
 стой... че - ло - вѣкъ!...

f *rall. molto.* *dim.*

fag.

a tempo.

вѣкъ? За

a tempo.
p

что мнѣ не - счаст - ливой, о Бо - - же! За

Вѣдь серд - це не

con. f. mosso.
rit.

за - чѣмъ - - - за - - - чѣмъ - - - же онъ
(Засыпая.)

но - - - - ю - - - -

rit.

ff кля - - - си ду - шо - - - ю что бу - - - деть лю -
А я!... А я!... *pp* хо - ло -

p

pp бить ме - ки вѣкъ!
(Засыпаетъ.)

стой..., *pp* хо - ло - стой че - ло - вѣкъ!...

pp

Agitatissimo

вѣща идетъ въ комнату и зоветъ отсюда тетку.)

Ахъ

Viol.

f *ff* *f*

Бо - же мой, нѣтъ - не мо - гу я - Сби -

p *f*

рай - те ско - рѣ - е ме - ня! Уй - ду уй - ду у - бѣ -

гу я, Я, здѣсь не ос - та - нусь и

(Обращаясь къ Афимѣ, которая вышла въ тревогѣ.)

дня! Мужъ бро-силъ ме-ня и о-ста-вилъ На

вѣкъ онъ ме-ня за гу-билъ— Вѣкъ пла-каться горь-ко за-ста-вилъ Дру-

АФИМЬЯ.
гу - ю, дру-гу - ю, дру-гу - ю злодѣй по лю-билъ. Не

ужь-то дру-гу - ю?— Ко-го же? Не онъ-ли, не Ва-силъ сбоят-

нуль? А что жь, вѣдь на правду по - хо - же - Раз - ска - зы - вай, Ва - ся! У -

ДАША.

Дру - гу - - ю, дру - гу - - ю - ко - го - же? И

снулъ! Не у жь - то дру - гу - ю, ко - го - же? -

знать не хо - чу я то - го - Дур - на ли о - на иль при -

Хо - тѣ - лось бы знать отъ не - го:

Fag.

го - жа Не лег - че, не лег - че же мнѣ отъ го
 Дур - на - ли о - на иль при - го - жа

(Съ отчаянною рѣшимостью)
 го! Мнѣ лег - че со всѣмъ не ви - дать - ся, Чѣмъ
 Те - перь не раз - бу - дить е - го!...

ма - ять - сись му - жемъ та - кимъ.

Про - шай, му - же - некъ! Раз - ста -

f *colla parte.*

Piu mosso

вать - ся При - шлось намъ! И в - ду къ род - нымъ!...

ff

(Занавѣсъ падаетъ.)

m.d.

ДѢЙСТВІЕ II.

№8.

ПРЕЛЮДІА, СЦЕНА И ПѢСНЯ СПИРИДОНОВНЫ

„ВЫ КУНЦЫ МОЛОДЦЫ“

изъ оперы

ВРАЖЬЯ СИЛА

А. Н. СѢРОВА.

Переложеніе
Г. О. ДЮТША.

PIANO.

Fl. Clar.
Fag.

Ob. Clar.

Fl. Ob.
Clar. Fag.

Violin. pizz.
leggiero assai.

(Занавѣсъ поднимается, Купцы собираются уезжать, Спиридоновна хлопочетъ около нихъ.)

cres:

СПИРИДОНОВНА. (Купцамъ, весело.)

Что равно такъ собрались въ путь до-

ро-гу! Не лучше ли вамъ маленько обождать? Попутчики обернутся по не многу, За-

ОДИНЪ ИЗЪ КУПЦОВЪ.

разъ отпустимъ троекъ пять. Большимъ обозомъ ѣхать веселѣе.

ОДИНЪ ИЗЪ ЯЩИКОВЪ

Музыкальный фрагмент для одного из ящиков. Включает вокальную партию и фортепиано. Вокал: Да и ноч. воей по. ро - ю по. смѣ. лѣ -

СПИРИД.

Музыкальный фрагмент для Спирида. Включает вокальную партию и фортепиано. Вокал: У васъ, гля. ди, все кла. ди до. ро. ги. я Пар. чи, ка. мни, аг. ла. сы да мѣ. хѣ. Да и мо. шны за на. зу. хой ту. ги. я; А ночью дол. го ль до грѣ. ха?

Продолжение музыкального фрагмента для Спирида. Включает вокальную партию и фортепиано. Вокал: ла. сы да мѣ. хѣ. Да и мо. шны за на. зу. хой ту. ги. я; А ночью дол. го ль до грѣ. ха?

ХОРЪ: (Купцы и Ящики.)
Тенора.

Музыкальный фрагмент для хора (Тенор). Включает вокальную партию и фортепиано. Вокал: Не го. нятъ насъ, та. кь что. жь намъ не си. дите. сь?

Музыкальный фрагмент для хора (Басы). Включает вокальную партию и фортепиано. Вокал: И въ прав. ду! Что намъ оче. нь то. ро. пите. сь?

СПИРИДОНОВНА.

А вы, тор-гов-цы,

Corni.

p

де-негъ не жа-лѣй-те,

За

день-ги мы все-го най-демъ для васъ: Вин-ца, мед-ку спро-

сите да и пей-те, у насъ въ до-му большой за-пасъ. Чѣмъ такъ си-

КОНЕЦЪ.

дѣть, ты намъ вина по - дай - ка. Что есть въ не - чи, на - столь ме - чи, хо -

СПИРИДОНОВНА. (Еремка появляется между имицами.)

зай - ка! Здѣсь жень - те

нѣтъ, ни кто бра - нить не ста - нетъ, Гу - лай, да пей, ко - го бо - ять - ся

вазь! А вотъ Е - рем - ка пѣ - сен - ку за - тя - нетъ, По ве - се -

БРЕМКА. (Выходитъ впередъ, хозяйкѣ.)

лѣ. е бу. деть вамъ. А ты куп.

спирид.

намъ тор. гов. намъ подно. си, Да и сво. ихъ роб. ять не об. но. си. Вы,

Più lento.

гости до. ро. ги. е, по. ни. вай. те— Да и ме. ня, вдо. ву, не за. бы. вай. те!

ПѢСНЯ СПИРИДОНОВНЫ.

Охъ, куп.

rosso rit. p

ны мо - лод - цы, все су - кон - щи - ки, По - жа - лѣй - те ме -

p *rosso rit. p*

ня, вдо - ву бѣд - ну - ю, По - жа - лѣй - те ме - ня, вдо - ву

a tempo. p

бѣд - ну - ю! Мо - ло - да си - ро - той я ос -

a tempo. pp pp

та - ла - ся Что со - ве́шь си - ро - та съ но́чь смо - та - ла -

ся, Что со - ве́шь си - ро - та съ но́чь смо - та - ла -

ся. _____

rit

Вы, куп - цы мо - лод - цы, все су - кон - щи - ки, По - жа -

*p**rit*

лѣй - те ме - ня, в до - ву бѣд - ну ю, По - жа - лѣй - те ме -

ня, в до - ву бѣд - ну ю! Что мо - е то жи -

*a tempo.**a tempo.**pp*

пѣть да пля - сать, Только пѣть да пля - сать, да куп - цовъ у - тѣ -

poco rit.
шать! Не по - си - лѣ ра - бо - та, не по - мо - чи, не по

poco rit. *p*

си - лѣ ра - бо - та, не по - мо - чи. Что пѣя

a tempo. *p*

a tempo.

на, — я пья — на съ утра до — — — но — — — чи, Не по —

tr

pp

3

си — лѣ ра — бо — та, не по — — — мо — — — чи, что пья —

mf

f

ff

3

на я, пья — на съ утра до — — — но — — — чи! —

rit.

rit.

КУПЦЫ И ЯМЩИКИ. (Съ громкимъ смѣхомъ.)

Х О Р Ъ.

Ну какъ те . бя не по . жа . лѣ . ешь, Ты, ви . дно, съ го . ря

Ты, ви . дно,

Ну какъ те . бя не по . жа . лѣ . ешь,

marcato.

такъ до . брѣ . ешь, ви . дно, съ го . ря такъ до . брѣ . ешь!

съ го . ря, Ты, ви . дно, съ го . ря такъ до . брѣ . ешь!

Ты, ви . дно, съ го . ря такъ, съ го . ря такъ до . брѣ . ешь!

ЕРЕМКА. Ты, ви . дно, съ го . ря такъ до . брѣ . ешь!

Не

да - ромъ „Круг - лой“ ей - ро - то - ю Со - еѣ - ди всеѣ зо -

Рек.

p

Un poco piu lento.

вуть е - ё! Я по гля - жу, да такъ и взво - ю

p

На горь - ко - е е - - я жи - тье.

f

ПѢСНЯ ЕРЕМКИ СЪ ХОРОМЪ

„ШИРОКАЯ МАСЛЯНИЦА“

изъ оперы

ВРАЖЬЯ СИЛА

А. П. СЕРОВА.

Переложение

Г. О. ДЮТША.

Piu vivace.

PIANO.

ЕРЕМКА.

По тѣ шу я сво ю хо зий ку Во зьму я вѣ ру ки ба ла

зай ку!

зай ку!

Ши - ро - ка - л ма - сля - ня - ца, — ты съѣшь при - шла? Ты

a tempo.

съѣшь при - шла? Со ве - селъ емъ, да съ ра - до - стью, И со вся - ко - ю сла - до -

стью, Съ ня - ро - га - мь, съ а - ла - дьи - ми Да съ бли - на - ми го - ря - чи -

ми Съ ско - мо - ро - хомъ гу - до - шни - комъ, Съ ду - да - ремъ да съ во -

ЛЫН - ЩИ - КОМЪ, СЪ НИ - ВА - МИ НЧ - МЕН - НЫ - МИ, Со ме - да - ми сы -

8

ЧО - НЫ - МИ.

СПИРИД.

СЪ СКО - МО - РО - ХОМЪ, ГУ - ДОШ - НИ - КОМЪ, СЪ ДУ - ДА -

КОРЪ. ТЕНОРА И БАСЫ.

8

Picc.

СПИРИТ.

ремъ, да съ во - лын - щи - - комъ.
РЕМКА.

ТЕНОРА.

Со ни - ва - ми яч - мен - ны -

ремъ, да съ во - лын - щи - - комъ. Со ни - ва - ми яч - мен - ны -
БАСЫ.

съ ни - ро - га - ми, съ а -

ми, Со ме - да - ми сы - че - ны - ми. Съ ни - ро - га - ми, съ а - ла -

ми, Со ме - да - ми сы - че - ны - ми.

ла - дья - ми! Да събли - на - ми го - ря - - чи - ми!

- - дья - ми Да събли - на - ми го - ря - - чи - ми!

Росо meno.

Ши - ро - - - ка - я ма - - -

Ши - ро - - - ка - я ма - - -

сли - ни - ца!

Ши - ро - ка - я

сли - ни - ца!

ма - сля - ни - ца, За - чѣмъ при - шла? За - чѣмъ при -

rit.

f

а темпо.

По и - грать, по за - ба - - вить - - ся съ мо - ло -

шла?

ды - ми мо - лод - ка - ми, По ка - зать - ся по

тъ - шить - ся съ бу - бен - ца - - ми съ вал - дай - ски -

ми, По и - грать, но за - ба - вить - ся Съ мо - ло -

p *ff*

ды - ми мо - лод - ка - ми, По ка - зать - ся по

ff

ть - шить - ся, Съ бу - бен - ца - ми вал - дай - ски -

ff

ми!

Но и - грать по за ба - - вить - си Еъ мо - ло -

ff *p*

mf По ка - зать - ся по

ды - - ми мо - лод - - ка - - ми! По ка - зать - ся по

mf

тѣ - шить - ся, Събу - бен - ца - ми вал - дай - ски - ми Ши - ро -

тѣ - шить - ся, Събу - бен - ца - ми вал - дай - ски - ми Ши - ро -

ff *ff*

ка - л ма - - - ма - - - сли - ни - ца!

ка - я ма - - - ма - - - сли - ни - ца!

ff

Ши - ро - на я ма - сля - ни - ца! — Ты съ - чь - мь уй -

rit.

Più lento.

дешь? Ты съ - чь - мь уй - дешь? Ве - ли - ки мо - и про - во - ды По ве -

дуть вонъ из - го - ро - да На са - вихъ на со - ло - мих -

Cor Ing

Вел

ныхъ, Да съ у - пряж - кой мо - чаль - но - ю Ве - ли ки мо - и

rit.

ки мо - и про - во - ды, По ве - дуть вонь изъ го - ро - да -

про - во - - ды, По - ве - дуть вонь изъ го ро - - да На са -

На со - ло - мен - ныхъ, мо - чаль - но

ныхъ на со - ло - мен - ныхъ, Да съ у - пряж - кой мо - чаль - но -

ю—

ю—

Ве - ли - ки мо и про - во - ды По ве - дуть вонь изъ го - ро -

3 Tromboni.

Comi.

На са - няхъ на со - ло - мен - ныхъ, Да съ у - прыж - кой мо - чаль - но -

да На са - няхъ на со - ло - мен - ныхъ, Да съ у - прыж - кой мо - чаль - но -

p

tr

ю—

ю-Съ бо - ро - до - ю ку - дець - но - ю Съ го - ло - во - ю пох - миль - но -

Ср.
в Тромбоні.

Cornet.

rit.

Съ каф - та - на - ми про - ни - ты - ми Да съ но - са - ми раз -

rit.

ю Съ каф - та - на - ми про - ни - ты - ми Да съ но - са - ми раз -

Più mosso.

би - ты - ми - Ши - ро - ка - я мас - ля - ни -

Ши - ро - ка - я ма - сля - ни -

би - ты - ми -

Più mosso.

ца Ши - ро - ка - я мас - ля - ни - ца!

ца Ши - ро - ка - я ма - сля - ни - ца!

ца Ши - ро - ка - я мас - ля - ни - ца!

ца Ши - ро - ка - я ма - сля - ни - ца!

Ши - ро - ка - я мас - ля - ни - ца!

Ши - ро - ка - я ма - сля - ни - ца!

Ши - ро - ка - я ма - сля - ни - ца!

Cor.

Cor.

Ши - ро - ка - я ма -

Ши - ро - ка - я ма -

ff

ся - ни - ца!

ся - ни - ца!

ВЫХОДЪ И ПѢСНЯ ГРУНИ

„АХЪ НИКТО МЕНЯ НЕ ЛЮБИТЬ“

изъ оперы

ВРАЖЬЯ СИЛА

А. Н. СЪРОВА.

Переложеніе
Г. О. ДЮТША.

(За дверьми, слыш.)
ad lib.

ГРУНЯ.

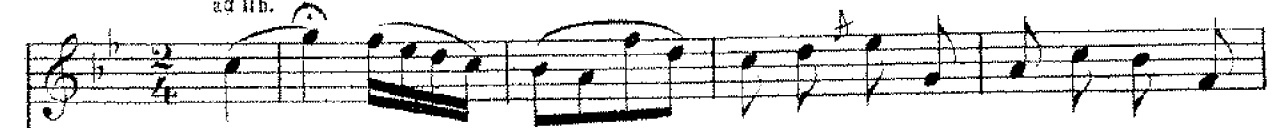

Ахъ _____ ! Если хочешь, такъ ра-бо-тай,

PIANO.

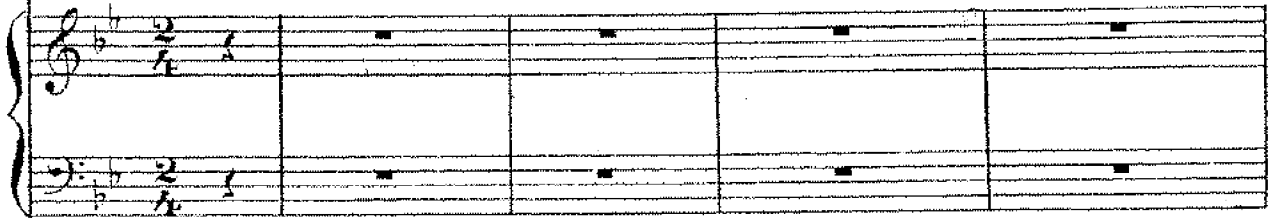

Allegro vivace.

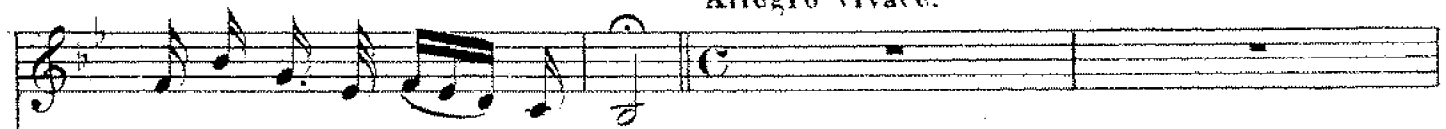

А не_хо-чешь, мѣ - снѣ пой!

(Въ полурастворенныхъ дверяхъ показывается Груня, она смотритъ на улицу и громко смѣется.)

Viol. pizz.

СПИРИД.

А вотъ и краса ви_ца доч_ка мо_я! Ну

ГРУНЯ. (Подходить къ матери.)

вотъ вамъ хозяй_ка мо_ лоденька_я!

un poco rit. На ули_цѣ нашей по тѣхъ пошла,

СПИРИД. (Дочери.)
По_ боль_но о_зв_ла, а то_бъ не у_шла,

лит - ко, по - под - чуй ве - се - лыхъ гостей, съ та - ко - ю хо - зяй - кой имъ

ЕРЕМКА. (Грунь шугаво.)

пить ве - се - лый! — Чай,

зна - ешь по - ряд - ки, те - бя не у - чить! Какъ

на - до по чи - ну гостей об - но - сить.

Аль го - стисіси - вы, аль

ни - во и медь Безъ низ - кихъ покло - новъ имъ въ ду - шу ней - деть? Иль

The second system continues the musical score. The vocal line has the lyrics 'ни - во и медь Безъ низ - кихъ покло - новъ имъ въ ду - шу ней - деть? Иль'. The piano accompaniment includes a long, sustained chord in the right hand, marked with 'rit.' and 'p', while the left hand continues with a rhythmic accompaniment.

rit.
вир - аду спѣ - си - вы, иль кла - нять - ся имъ? Но, вотъ я съ покло - номъ гл -

The third system begins with a 'rit.' marking. The vocal line has the lyrics 'вир - аду спѣ - си - вы, иль кла - нять - ся имъ? Но, вотъ я съ покло - номъ гл -'. The piano accompaniment features a long, sustained chord in the right hand, marked with 'rit.' and 'p', while the left hand continues with a rhythmic accompaniment.

(Кланяется крестамъ въ поясъ.) ЕРЕМКА.

стимъ до - ро - гимъ... Ужъ

Più moto.

За -

тѣ шить, такъ тѣ шить го-стей до-рогихъ, Ты спой-ка ве-се-лу-ю пѣ-сню для нихъ. —

Più moto.

Груня,

пой, не стыди-ся! За- пѣ-ла-бы я, По нра-ву-ль придетъ имъ пѣ-сня мо-я?

КУПЕЦЪ.

А

ты расно-тѣшь дась у-мѣй у-годить,

riten.

И слушать мы любимъ и любимъ пачить. —

И слушать мы любимъ и любимъ пачить. —

ПѢСНЯ ГРУНИ.

Fl. *P*

Fag. *P*

Two staves of piano introduction in G major, 2/4 time. The flute and bassoon parts are marked *P* (piano).

rit.

Two staves of piano introduction continuation. The tempo is marked *rit.* (ritardando).

ГРУНЯ. (Поетъ въсколко жемансь.)

„Ахъ, ни кто ме - ня не лю - бить, Ни кто за мужъ не бе - реть!“

P

Vocal line and piano accompaniment for the first line of the song. The piano part is marked *P*.

Ужъ ко - му ли я по нра - ву, Я са - - ма ней - ду.“

poco rit.

rit. colla parte.

Vocal line and piano accompaniment for the second line of the song. The tempo is marked *poco rit.* and *rit. colla parte.*

p

„Уж ты ма - ту - шка ро - ди - ма, Ты не - чаль - ни - ца мо - я,

poco rit.

Не от - дай ме - ня ты за - мужь за бо - га - та - го!“

poco rit.

a tempo

„За бо - га - тымъ му - жемъ жить. Во цвѣ - тномъ пла - тѣ хо - дить!

rit.

И я ра - да бы по - шла, да са - ма — — — — — бѣд - на — — — — —

colla parte.

a tempo.

И я ра - да бы по - шла, да са - ма бѣд -

на! Ме - ня мужина родня со бѣ ла свѣ - та сжи - ветъ!

„Ужь ты ма - ту - шка ро - ди - ма, Ты пе - чаль - ни - ца мо - я,

Не от - дай ты ме - ня за - мужъ за ра - зум - - ни - ка!“

„За ра - зум - нымъ му - жемъ жить, Во боль - шомъ по - че - тѣ слыть!

И и ра - да бы по - шла, да са - ма не ум - на!

И я ра - да бы по - шла, да са - ма не ум -

на! Е - го, мужни - на родня про смѣ - етъ мнѣ всѣ гла - за!"

Уж ты ма - ту - шка ро - ди - ма, Ты пе - чаль - ни на мо - я,

poco rall.

Ты от - дай - ка ме - ня за - мужъ за ве - се - да - го!

poco rall.

Molto vivace.

„За ве - се - лымъ му - жомъ жить, Ни о чемъ мнѣ

не ту - жить! И я ра - да бы по - шла,

нар

п са - ма ве - се - ла, И я ра - -

да бы по - шла, я са - ма ве - се - ла!''

„Мужь за гу - сли, я за ить - сии, мужь за гу - сли, я за ить - сии!

Кто ра - бо - тать, мы ил - сать! Мужь за гу - сли, я за ить сии!

Кто ра - бо - тать, — мы пля - сать! Мужъ за гу - сли,

я за пѣ - снѣ! Кто ра - бо - тать, — мы пля - сать,

кто ра - бо - тать, — мы пля - сать!"

Piu Presto.

Colla parte.

1. КУПЕЦЪ. (Въ восторгѣ.)

2. КУПЕЦЪ.

Ты кладъ, а не дѣ - вка! И нѣтъ у да - ла! И ви - домъ при -

го-жа, И всемъ, и всемъ ты взяла!

И всемъ, и всемъ ты взяла! (Входят дорожные, Еремка и Ямщики.)

кушцы и Ямщики. И всемъ, и всемъ ты взяла! (За кулисами бубенчики.)

кушцы и Ямщики. И всемъ, и всемъ ты взяла! (За кулисами бубенчики.)

1. КУПЕЦЪ.

А вотъ и по...

(Всеъ всагоуть и собираются въ путь.)

путь-чи-ки — в - хать по - ра! Спускай-ко, хо...

rit.

э́йка госте́й содво - ра! Бе - ри, не ломай - ся ва ни - во сво - е, А э - то вотъ дочкѣ за

P
Fag.

(Даетъ деньги, другіе купцы тоже даютъ деньги Спиридонови; она и Груня провожаютъ)

лас - ку е - я, -

p

про Важику къ дверямъ)

ГРУНЯ. *a piacere quasi senza tempo.*

Спа - си - бо вамъ го - сти на вашемъ доб - рѣ, Впередъ не за - будьте о на шемъ дво -

СНИРИД. (Кланяясь купцамъ въ полъ.)

рѣ.

КУЩЫ *з*

Кто разъ по бы_ ва_ етъ кхъо злѣкамъ та_ кимъ, То го ты ни_ чѣмъ не за_ манишь кхъ дру-

(Все кромѣ холлекъ уходитъ.)

ГИМЪ.

р. *ff*

СЦЕНА И ДУЭТЬ
НЕ ГОНЯЙ А ПРИЛАСКАЙ
изъ оперы

ВРАЖЬЯ СИЛА

А. Н. СВРОВА.

Переложение
Г. О. ДЮТША.

Recit. ad libit.

СПИРИД.

ГРУША.

У - б - ха - ли, и ла - дно! На до - б - ли! Бо -

PIANO.

и - рышны ты что-ли, въ самомъ дѣ - лѣ? А ты учишь у - ма - те - ри своей Встрѣ -

ГРУША.

да я не прочь,
чать и про - во - жать та - кихъ гостей. Ве - се - лье съ ни - ми, — и ба - рышь!

ко́ль ты ве-лишь! Ты, дѣв-ца мнѣ ну-ста-го не бол-тай! А ты ска-

жи мнѣ, но у-тай: Съ ка-кимъ ты зна-ешь-ся кун-цомъ! За-

чѣмъ по-ва-дил-ся онъ въ домъ? Е-го здѣсь ви-жу каж-дый день и? Да

ГРУША.
(Спокойно.)

такъ для вре-ми про-во-жде-нья! Я про-го-ню ко́ль ты при-ка-жешь.

Ну,

Allegretto giocoso e sempre scherzando.

вот е-ще!... Че-го не ска-жешь!

СПИРИД. (Полуговоркомъ.)

Не го-няй, а при-лас-кай, Да не о-чень по-во-жай!

rit. Ты од-но го-во-ри, Что по-дар-ки мо-ль да-ри.

rit. Ты мо-ль насъ не о-бой-дешь

На бо-

ба́хъ не про-ведешь! Мо-ль же-нись, мо-ль же-нись А то луч-ше от-ви-жись! Мо-ль же-

нись, мо-ль же-нись А то луч-ше от-ви-жись!

(Наемъ ильво.)
 Что то-ро-пнись-ся ты, мать Дѣв-ку за-мужь вы-да-

вать Ишь ты, мать, ишь ты, мать! Мнѣ о-хота по-гу-лять,

Мнѣ о - хо - та по гу - лять! Ишь ты, мать, ишь ты, мать! мнѣ о -

хо - та по - гу - - лять! Мнѣ о - хо - та - ль
 Что дѣ - ви - чью жизнь жа - леть! Вѣдь не

жизнь мѣ - нять! Ишь ты, мать, ишь ты, мать;
 вѣдь в - кахъ же си - дѣть! За куи - ца вы - хо - ди да бакъ

Мнѣ о - хо - та по гу - лять! Мнѣ о - хо - та по гу - лять! Ишь ты,
на - ва и хо - ди!... Да какъ на - ва и хо - ди!

мать, ишь ты, мать, Мнѣ о - хо - та по гу -
За куп - ца вы - хо - ди Да какъ на - ва и хо -

лгать! Ишь ты, мать, ишь ты, мать! Мнѣ о - хо - та - лъ
ди! За куп - ца вы - хо - ди за куп - ца

жизнь мѣ - няе мнѣ о - хо - та - ль жизнь мѣ - няе!

зы - хо - ди да какъ на - ва и хо - ди!

Зо - ло - та - я жизнь мо - я! зо - ло - та - я

Что ми - лѣ - е

Об.

жизнь мо - я, зо - ло - та - я жизнь мо - я!

мо - жетъ быть, что ми - лѣ - е мо - жетъ быть

Fl.

зо - ло - та - я жизнь мо - я! Гу - лий, дѣв - та!

какъ съ бо - га - тымъ му - жомъ жить!

гу - лий, я! Гу - лий, дѣв - та гу - лий, я!

За куи -

Ишь ты, мать, ишь ты, мать! Мнѣ о - хо - та - ль

ца вы - хо - ди за куи - ца

жизнь мѣ - нять! Мнѣ о - хо - - та-ль жизнь мѣ - нять!

бы - хо - ди Да какъ на - ва и хо - ди

Viole.

Зо - ло - та - и

Что ми - лѣ - е мо - жеть быть Какъ съ бо - га - тымъ

Viole.

жизнь мо - я! Зо - ло - та - я жизнь мо - я!

му - жемъ жить! Что ми - лѣ - е мо - жеть быть

зо - ло - та - и жизнь мо - и, Гу - лий, дѣв - ка! гу - лий, и!

какъ съ бо - га - тымъ му - жемъ жить, За куи - ца вы - хо -

f *scopi*

гу - лий, дѣв - ка! гу - лий, я! Зо - ло - та - и

ди да какъ на - за и хо - - ди! Что ми - дѣ - е

rit.

rit.

ff

жизнь мо - и, Гу - лий дѣв - ка, гу - лий я!

мо - жеть быть, Какъ съ бо - га - тымъ му - жемъ жить!

f

СЦЕНА ГРУНИ

„ЧТО ЗА РАДОСТЬ ЖИЗНЬ ДѢВИЧЬЯ“

изъ оперы

ВРАЖЬЯ СИЛА

А. Н. СЪРОВА.

Переложение

Г. О. ДЮТША.

ГРУНЯ.

PIANO.

Что за ра - дость жизнь дѣ - ви - чью На не - во - лю про - ме - нять!

Толь-ко въ дѣ-вкахъ мнѣ и во-ля Толь-ко мнѣ и по-гу-лять!

При-гласил-ся дѣв-кѣ на-ренъ — Такъ у-смот-ришь ли за-ней!

pp
Мы го-раз-ды на у-лов-ки — Нѣтъ на-ро-ду насъ хит-рѣй!

rall. a piacere.
pp
Мы го-раз-ды на у-лов-ки, Нѣтъ на-ро-ду насъ хит-рѣй!
colla voce.

Каждый день мне, дёвкѣ, враздникъ Пѣть большаго

на до мной — бо ли хочешь такъ рабoтай А не хочешь.

А не — — — — — хочешь — — — — — пѣ — — — — — сви — — — — — кой!

СПИР (Входитъ Спиридоновна и Петръ.)

А вотъ и гос - ти! Петръ и - зьячь са - дись.

ПЕТРЪ (не слыго.)

На -

ritur.

родъ у - васъ — но лов - ко, ми - мо в - халъ, Такъ но на -

Ко - гожь те - бѣ сты - дить - ся?!

дол - го къ вамъ за - в - халъ

Не сты - дись!

Ныть я у - жо за - ъ - ду по позд - ний —

p

Ког - да сов - сѣмъ на у - ли - цѣ сто - мнѣ - сть. —

p

А вы си - ди - те здѣсь то - л - куй - те съней Сю - да вой - ти никто не смѣетъ! —

mf

СЦЕНА ГРУНИ И ПЕТРА

„ЧТО СЕРДИТЬ НЕ НА МЕНЯ ЛИ“

изъ оперы

ВРАЖЬЯ СИЛА

А. Н. СЪРОВА.

Переложение

Г. О. ДЮТША.

Moderato.

(Петръ сидитъ молча, въ задумчивости.)

PIANO.

ГРУНИ

(Все время всого и безмолвно.) *Un poco lento.*

(Шутливо.)

Хоть для ны - вьш - ня - го дня!

Ты ка - ко - ю во - рож - бо - ю

p *mf*

(Съ шутливымъ искуромъ.)

Что ты? что ты? Богъ съ обо - ю! Ты о -

О бошла ме - ни во - кругъ!

p

Piu lento.

пом - нись, ми - лый другъ!

(Мрачно.)

Ты бе - ри - ка ножъ во - стръ - е Да за -

p *pp* *m.d.*

(Еще мрачнее, уныло.)

p

рѣжь ме - ня ско - рѣ - е, Я про - на - щій че - ло - вѣкъ!

Росо ріи што.

(Безвечно улыбаеь.)

да съ че -

За гу - билъ се - бя на вѣкъ!...

colla parte.

го те - бѣ такъ ра - но О ло - сты - лѣль бѣ - лый свѣтъ?

(Горато.)

Го - во -

Э-кой ты чуд-

ри мнѣ безъ об-ма-на Лю-бишь ты ме-ня, аль нѣтъ?

fp *p*

(Полушутя, обнявша Петра.)

ной, мой ми-лый Иль не вѣ-ришь ты гла-замъ? Ви-дишь, вотъ какъ

p

rit. *a tempo.*

по-лю-би-ла — Вотъ какъ крѣ-пко, ви-дишь самъ.

rit. *Piu moto.*

p *f*

(Съ огнемъ.)

За твои слова та -

(Въ искугъ, говоркомъ.)

Что ты? Ахъ грѣхи каки...е!
 ки...и И сгу...бить се...бя го...товъ?

(Говоркомъ.)

Во...ре...гисъ ты злихъ словъ! Вотъ у насъ Е...рем...ка ду...шу про...кли...нахъ -

Allegro.

Музыкальный фрагмент 1: Вокальная линия и фортепиано. Темп Allegro. 3/4 такта. Ключевая подпись: b^2 .
 Текст: Чтож? Е_го не ч_ис_тый в_нес_ь на с_я_но_валь, Мы с_т_рудо_м_ь ста_

Музыкальный фрагмент 2: Вокальная линия и фортепиано. Темп rit. 2/4 такта. Ключевая подпись: b^2 .
 Текст: щ_и_ли на з_ем_лю е_го— Так_ь е_го по_дь к_ры_шей ско_р_чи_ло все_

Музыкальный фрагмент 3: Вокальная линия и фортепиано. Темп rit. 2/4 такта. Ключевая подпись: b^2 .
 Текст: го! Мно_го с_н_им_ь не ч_ис_тый на_чу_д_иль про_каз_ь,

Музыкальный фрагмент 4: Вокальная линия и фортепиано. Темп rit. 2/4 такта. Ключевая подпись: b^2 .
 Текст: В_сп_р_ору_б_ь и в_ь ко_ло_д_е_зь за_во_д_иль не раз_ь!
 Динамика: pp

con fuoco sempre.

ff

ПЕТРЪ (любясь Груней, вслѣдъ не ведавшая въ ея слова.)

p

Го-во-ри — ты мнѣ ско-

p

ръ-е: Чьмь да-рить, ка-кимъ до-

f

бромъ? Ишь а-тасомьно а-лъ-е, И-ли зла — томъ, се-ре-

бромъ? Ты хо-ди ко-мнѣ по ча-ще, Но-си пря-ну-

ковъ по-сла-ще— Е-ще лен-ту по а-ль-е Да-ми-ди-ты

rit.

по ми-ль-е! Е-ще вотъ что

на-ре-не-чекъ, Мо-я просьба

ка - ко - ва: При - не - си мнѣ пер - сте - но - вки. —

ПЕТРЪ (горячо)

При - - не - су те - - бѣ хоть два!

(Всѣ шутливо.)

Мнѣ не - до - рога твой но - да - рокъ —

До - ро - га тво - и лю - бовь...

(Въ восторгъ)

Я по - дру - гамъ

Э - ка дѣ - вка, э - ка на - ва

и то вар - камъ Про - лю - бовь тво - ю ска - жу;

Э - ка дѣ - вка, э - ка на - ва!

The second system of the musical score continues the vocal line and piano accompaniment. The vocal line contains the lyrics "и то вар - камъ Про - лю - бовь тво - ю ска - жу;" and "Э - ка дѣ - вка, э - ка на - ва!". The piano accompaniment continues with similar rhythmic patterns and includes some melodic flourishes.

По - хва - ляю съ тво - имъ по - дар - комъ Пер - сте - не - чекъ по - ка - жу

The third system of the musical score concludes the vocal line and piano accompaniment. The vocal line contains the lyrics "По - хва - ляю съ тво - имъ по - дар - комъ Пер - сте - не - чекъ по - ка - жу". The piano accompaniment ends with a final chord and a fermata.

У - ба дь - ва, э - ка на - ва, Да съ то - бой не -

жизнь, а рай!

Vivace.

ГРУНЯ. (Беззаботно.) Moderato.

Ве - чер - комъ у -

нась за - ба - ва, Ты по - рань - ше при - бз - жай!

Vivace

8 Мы за - ло - жимъ

pizz.

Vivace.

трой - ку въ са - ни Красныхъ дѣ - вокъ за - бе - ремъ!

Тройку, въ сани, се - дьмъ са - ми И по - ка - тимъ - си дво - емъ

p *pp*

ГРУНЯ. (Кокетливо)

p Moderato.

rit.

Е - сли хо - чешь въ - дѣмъ дво - е ве - се - лѣ - е бу - детъ намъ -

colla parte.

Più mosso con fuoco.

ПЕТРЪ.

Sto - ло - ва - лись

мы съ то - бо - ю!

Зна - чить - ла - дно? По - ру - камъ!

rit

Sto - ло - ва - лись мы съ то - бо - ю

rit colla parte.

Ну, из - воль - и по ру - - камъ!

Зна - чить ла - дно! по ру - - камъ!

Мы съто - бой по - ъ - дсмъ дво - е

Мы съто - бой по - ъ - дсмъ дво - е

Ве - се - ль - е

Ве - се - ль - е

бу - деть намъ.

бу - деть намъ. Сто - лко - ва - лись

мы съ то - бо - ю Зна - чить за - дно? По - ру - камъ!

Сто - лко - ва - лись мы съ то - бо - ю Ну, из - воль - и

Сто - лко - ва - лись мы съ то - бо - ю Ну, из - воль - и

но - ру - камъ!

но ру - камъ!

ff

Мы съ то - бой но - ъ - демъ дво - е

Мы съ то - бой но - ъ - демъ дво - е

Ве - се - лъ - е бу - деть намъ

Ве - се - лъ - е бу - деть намъ

Piu vivace quasi presto.

(Берется за чашку.)

Ну, про -

Ку - дажъ

щай!

такъ ра - но? Ве - чер - комъ - то за - хо -

ди! —

За - си - дѣл - ся я съ то - бо - ю,

Ма - ло ты си - дѣл - со мно - ю;

За си

Что то - ро - пишъ —

дѣл - ся я съ то - бо - ю мнѣ дав - но по —

с я до - мой? Мы ве - чер - не - ю по - ро - ю
 ра до - мой. Мы ве - чер - не - ю по - ро - ю

p

По - ка
 По ка

тя - ем - ся съ то - бой!
 тя - ем - ся съ то - бой!

f

(уже в дверях.)

Ну, смо - три - же, безъ об -

(Провожа я его.) *poco rall.*

Ты не об - ма - ни, гла - ди!

ма - на!

ff *p poco rall.*

a tempo.
(Петръ уходитъ, Груня проводивъ его возвращается на авансцену.)

p *pizz.*

8

8

8

8

8

dim. p

ФИНАЛЬ 2^{го} ДѢЙСТВІЯ
 „ПРИЛАСКАЯ ТАКЪ НЕ ОТСТАНЕТЪ“
 изъ оперы

ВРАЖЬЯ СИЛА

А. Н. СЪРОВА.

Переложение
 Г. О. ДЮТША.

(Одна)

ГРУНЯ.

sempre dolce assai

ПИАНО.

p

rit.

При-ла-

скай такъ не от-станеть Не уй-детъ отъ дв-вки прочь Такъ кру-гомъ те-бя и

p

ста-неть У-ви-вать-ся день и ночь! Я сна-ча-ла сънимъ шу-ти-ла, А те-

pp

pp

p

перь и ви-жу вдругъ, Что не шут-кой по-лю-

p *pp* *pp* *p*

би-ла Я те-бя, сердеч-ный другъ! Я сна-

p *Cor.*

dolce assai.

ча-ла съ нимъ шу-ти-ла, А те-перь и ви-жу вдругъ. Что не

Da parte.

riten.

шут-кой по-лю-би-ла Я те-бя, сер-деч-ный другъ!

colla parte. *pp*

(Входят проѣзжая старушка, Степанида мать Даша; за ней попомже старикъ Агафонъ, ее мужъ.)

СТЕПАНИДА.

(Гууиѣ, все время почти говоркомъ.)

Гдѣ мнѣ, красна дѣ-ви-ца, о-бо-губѣть-ся

ГРУИЯ.

(Совсѣмъ говоркомъ.)

туть? Путь до-ро-га даль-на-и, а мо-розъ то лю-ты! Вотъ садясь за-печь-ко-ю,

СТЕПАН.

(Подхожѣ къ Груиѣ.)

туть тепло у-на-съ Грѣйтесьско-лько хо-де-тся, мы не го-нимъ васъ-Съ старикомъ при-

тѣ ха-ли, дочку на въ-стѣть— Да не зна-емъ бѣдны-е, какъ е-е най-ти-тъ?

ГРУНЯ.

Музыкальный фрагмент для голоса и фортепиано. Включает ноты для голоса и фортепиано (верхний и нижний регистры). Темп 3/8.

Чтожъ у - васъ о - на, видно за Московска - го За - мужъ от - да - на?

СТЕПАН.

Музыкальный фрагмент для голоса и фортепиано. Включает ноты для голоса и фортепиано (верхний и нижний регистры). Темп 3/8.

Лю - ди мы по - садскі - е и живемъ дом - комъ Въ го - ро - дѣ Вла -

Музыкальный фрагмент для голоса и фортепиано. Включает ноты для голоса и фортепиано (верхний и нижний регистры). Темп 3/8.

ди - ми - рѣ, на пу - ти боль - шомъ. День деньской я стря - на - ю -

Музыкальный фрагмент для голоса и фортепиано. Включает ноты для голоса и фортепиано (верхний и нижний регистры). Темп 3/8.

въхлопо - тахъ о - тецъ, Къ Да - шѣ и под - ластил - ся мо - ло - дой ку - нецъ.

(И зуче.)

(Видь са дѣвон — дочерю ну жень глаза да глаза!) Онъ е - е - кра -

ГРУНЯ.

са - ви - цу и сма - нилъ у - насъ!.. Э - ко го - ре, те - тенька,

СТЕПАН.

rit.

э - ка - и бѣ - да! Я бы - ло рех - ну - ла - си — съ го - ря, со - сты -

(Долгая пауза)

да! Вотъ до - жа - лись, ми - ла - я, ра - дост - ныхъ вѣ - стей,

(Мягко.)

Что ку-нецъ тотъ въ скоро-сти по-внчал-ся съ ней. При-сла-ла намъ гра-мо-тку

про-сво-е жить-е. Вотъ мы и со-бра-ли-ся на въ-стать е-ё.

ГРУНЯ.

Moderato.

СТЕП. (Пѣвуче.)

Ви-дно ва-ша доч-ка-то кра-со-той взи-ма? Безъ ру-ми-нь-ру-мя-на-и,

rit f
безъ бѣ-зидѣ-бѣ-ма! Не встрѣча-ла дѣ-вокъ я рав-ной кра-со-ты;

(Несколько жеманство.)

Только дѣвѣ на свѣтѣ бы: дочь мо-ю да-ты! Что л за краса во-ца!

pp

СТЕПАН.

un poco piu lento.

(Пѣвуче)

pp

Нѣтъ, ты по-го - ди! И те-бля ждѣть, дѣ-вущка, сча-стье виере - ди!

pp

Audante.

Водить Даша, накутанная въ шубу.)

p

pp *cres: - - f* *p* *pp* *p*

rit.

Allegretto. СПИРИД. (Входитъ)

(Даша)

Ты, ко-ней по-ка вырисуешь,

(Даша садится къ столу.)

по-си-ди у- насъ Ко-ня на-ши рѣз-вы-е, до-ве-зуть какъ разъ.

(Даша плачетъ.)

ДАША.

Allegretto. (Съвозъ слезы)

СПИРИД.

То-ро-пи, хо-зи-ю-шка, имщи-ковъ ско-рѣй! А-ли ско-ро

на - добно ми - ло - сти тво - ей! Плачешь? за - кры - ваешь ли бѣ - лымъ рука - вомъ?

ДАША.

А - ли по - ро - ди - те - лямъ? А - ли такъ о - чемъ? — Пла - чу, зна - чить го - ре есть.

СВИРИД.

Го - ре есть у всѣхъ!

По - слѣ потес - куешь ты, по ньче плакать

(Грувь, говоркомъ на скоро.)

грѣхъ! Ты блжны то черствые су - ну - ла бы въ ночь Пригодится къ ужи - ну, недругихъ же

(Груня саджаеть блины выпечку и остается потому около печки, умирившись на ухватъ.)

СТЕП. (Смотри на плачущую Дашу говорить, Груня в Спиридоньевъ.) Видно не лег_ко.

СПИР *Andante cantabile.* Ишь тоску ешь бланан!

печы! Видно не лег_ко.

Нар

ДАША. (Въ задумчивости поетъ про себя.)

„Иль не

слы - - - шишь, ма - ту_шка, иль - - - ты да ле_

pp

ДАША

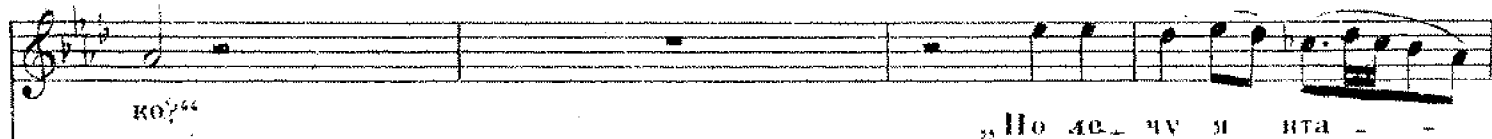

ко?""

„Но де-чу я нта - -

СТЕПАН.

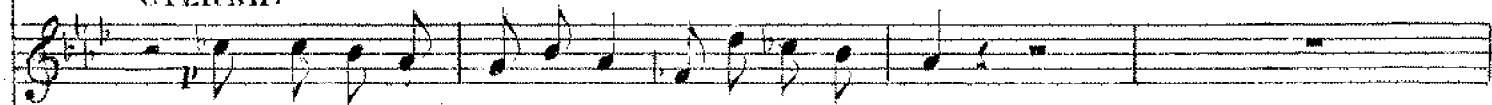

Нескъмъно дѣ - лить то ей, грустьтоску сво - ю!

СПИРИД.

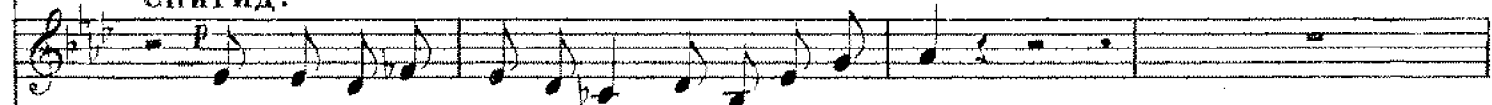

Нескъмъно дѣ - лить то ей, грустьтоску сво - ю!

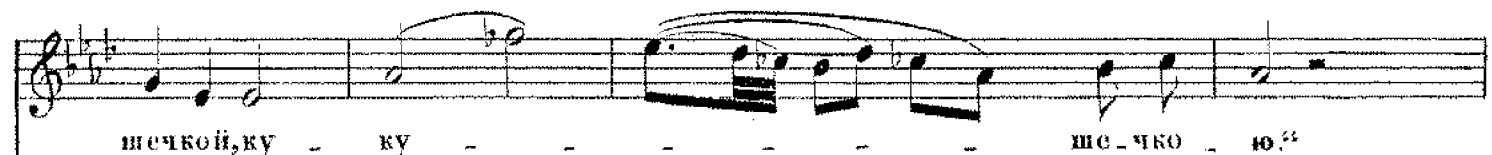
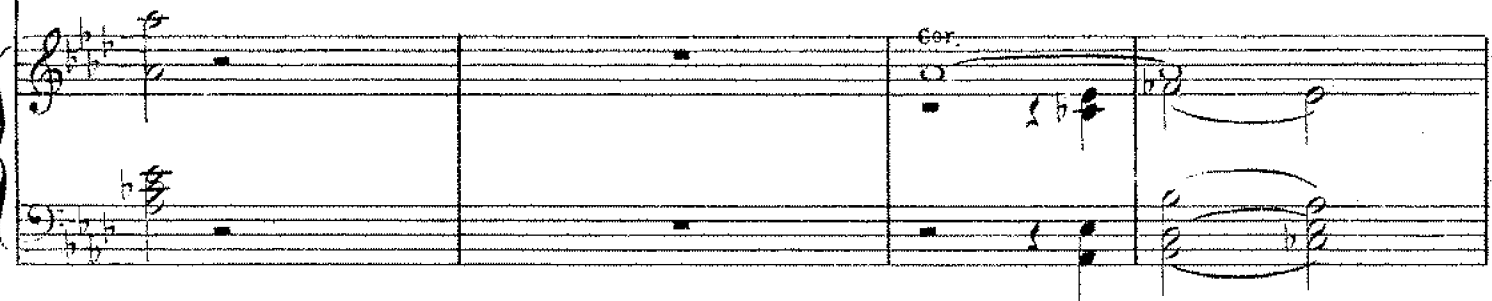

щечкой, ку - ку - - - - -

ше - чо - ю?""

(Грунь.)

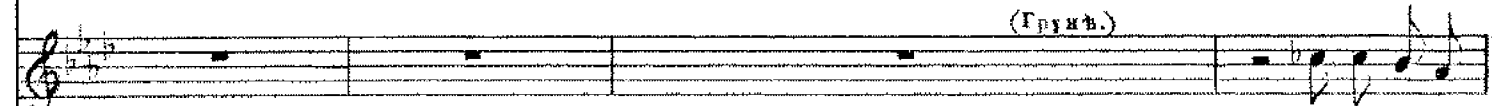

Тыспроска,

(Грунь.)

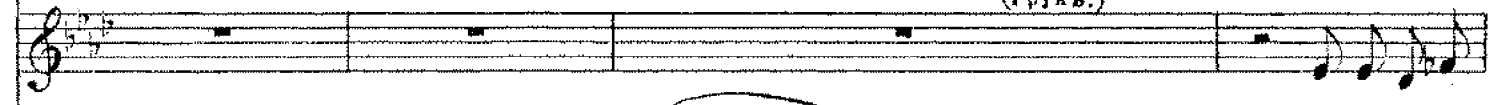

(Приближается.)

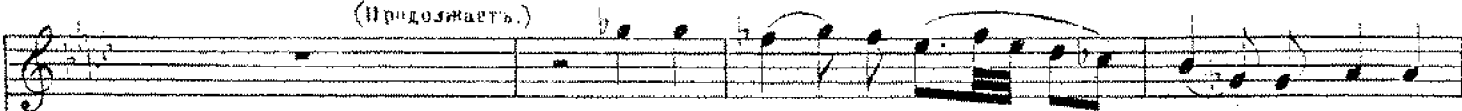

..Ся-ду я на я - - - блон - ну въ зе-ло-

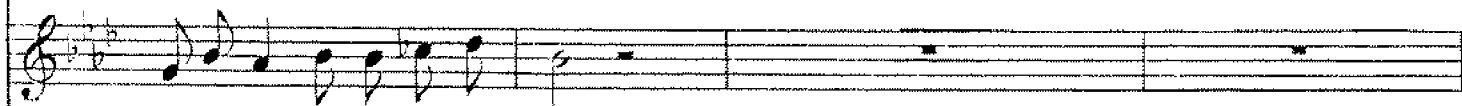

дѣвушка, про е-я бѣ - ду?—

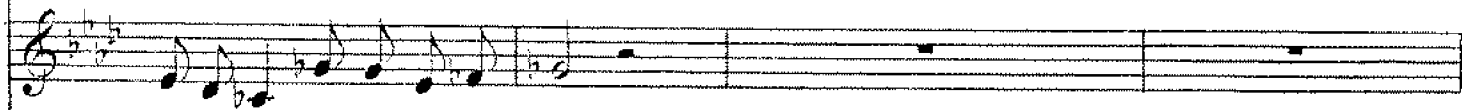

p

номъ са - ду."

(Въ слушаваясь въ голосъ Дашы.)

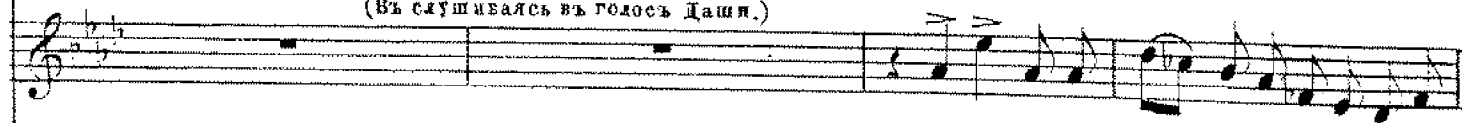

(Пролетѣхъ.)

Не наша ли горь-ка въ чужой сторо-

(Уходить.)

Посмотрѣть готовыль ей кони во-ро - ны.

„За по - ю на я - - - - - бло - нкѣ, го -

ны?

pp

(Увидя мать.)

ло - сомъ ска - - - жу: (Подходить къ Дашѣ и
узнаетъ ее.)

По-дойду я къ бѣдненькой, бли - же по гла - - жу.

Rit mosso. (Въ радости бросаются другъ другу на шею.)

Ма-тушка!..

Rit mosso. Дочушка! сибѣ ты мой! Вотъ гдѣ у-ви-дѣ-лась я съ тобой!

Piu moto.

(Подходит отец и обнимается съ Дашей.)

ДАША.

Ба - тюшка, ма - тушка! стыдъ и срамъ

Piu moto.

rall.

СТЕПАН.

(Мягко и нежно.)

Мнѣ загля-нуть — то въ о - чикъ вамъ!

АГАФОНЪ. До - чущка ми-ла-я,

(Мягко.)

До - чущками-ла - я,

что за

что за стыдъ!

Пре-жне-е, прошлое Богъ проститъ!

стыдъ!

Пре-жне-е, прошлое Богъ про - ститъ!

СТЕН. (Ласково.)

Рin moto.

ДАША (Горько.)

Иль ты за ду-ма-ла выго-сти-и-намъ? Нѣтъ! я со-бра-ла-ся во-все-къ вамъ!

pp

ppp

sf

Чтожъ, те-бя, дѣ-тя-тку, мужъ ну-стѣлъ?

mf

cres.

f

p

ДАША

Нѣтъ, онъ, ро-ди-мы-е, мнѣ посты-лъ!

АГАФОНЪ (Строго.)

Какъ же по-смѣ-ла ты бро-сить домъ?

mf

rag.

f

currit

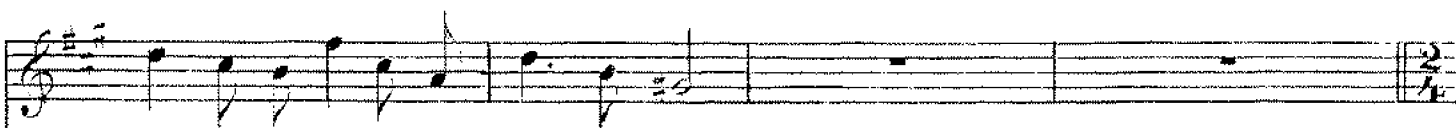

Нѣтъ си-лы мо-ченьки жить мнѣ въ немъ!

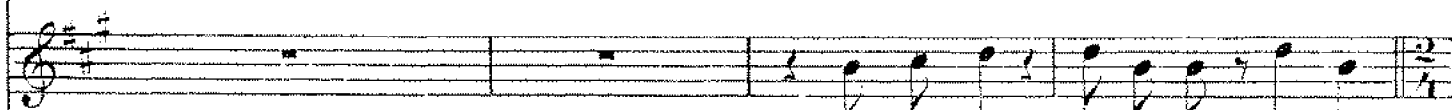

Какъ же, нѣтъ-глу-на-я! какъ же

mf *p*

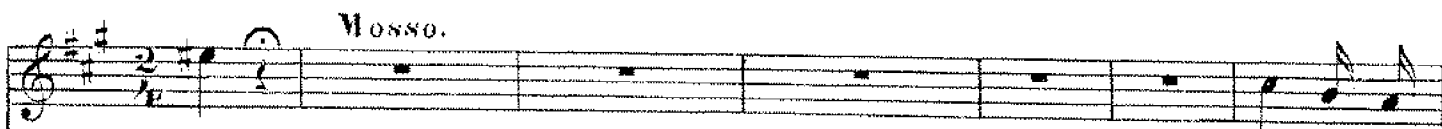

„нѣтъ!“

Mosso.

f *sf* *p* Fag.

Го-ре-у-

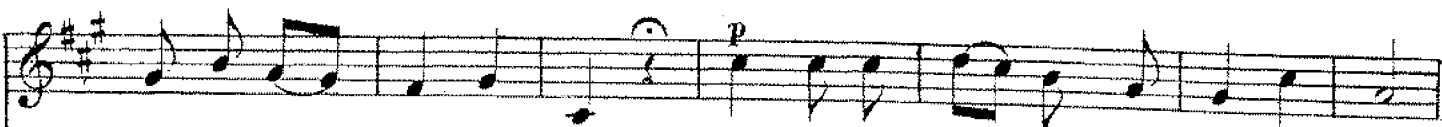

та-и-вать мнѣ не слѣдъ— Жи-ли мы ла-дно съ нимъ, годъ дру-гой—

p Fag.

Lento.

Нв_жить_лю_бить_ме_ня ми_лый мой! Нв_жить_лю_бить_ме_ня ми_лый мой!

(Грустно раздумывается)

Ви_дно, что го_рю_шку на_до быть...

Сталь онъ за_гу_ли_вать мно_го шить!

СТЕНАИ.

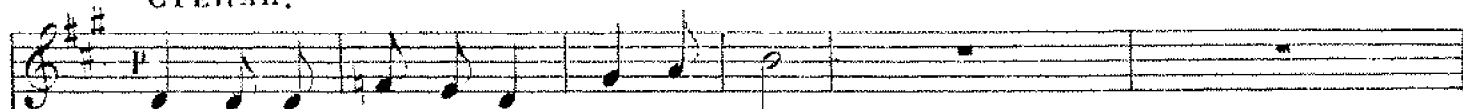

Дѣ - ло не - ла - дно - е! Чтожъ по - томъ? -

АРАФОНЪ.

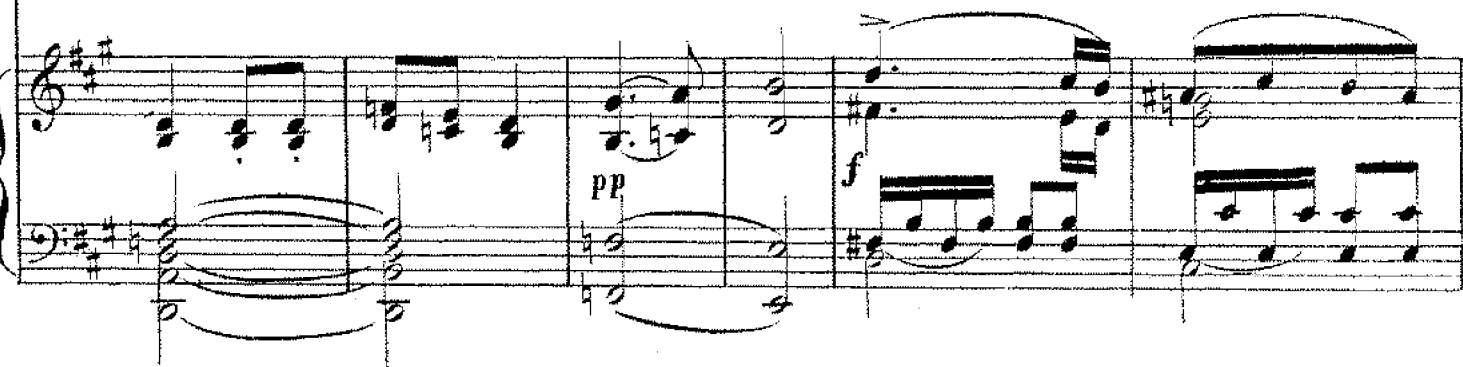
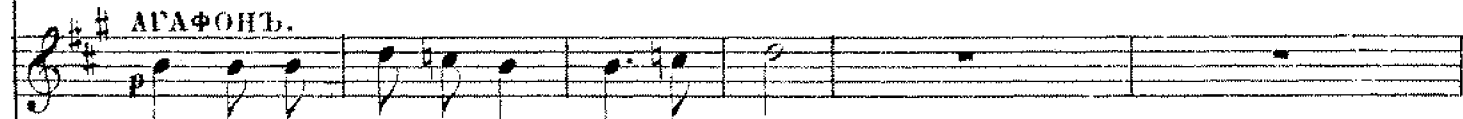

ДАША.

Во - все ос - та - вилъ онъ,

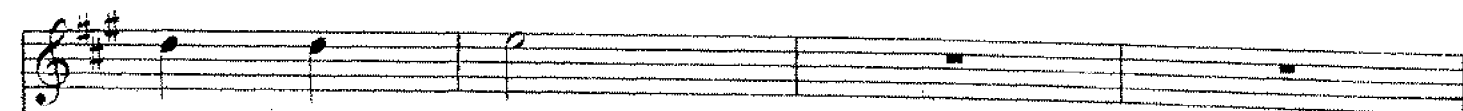
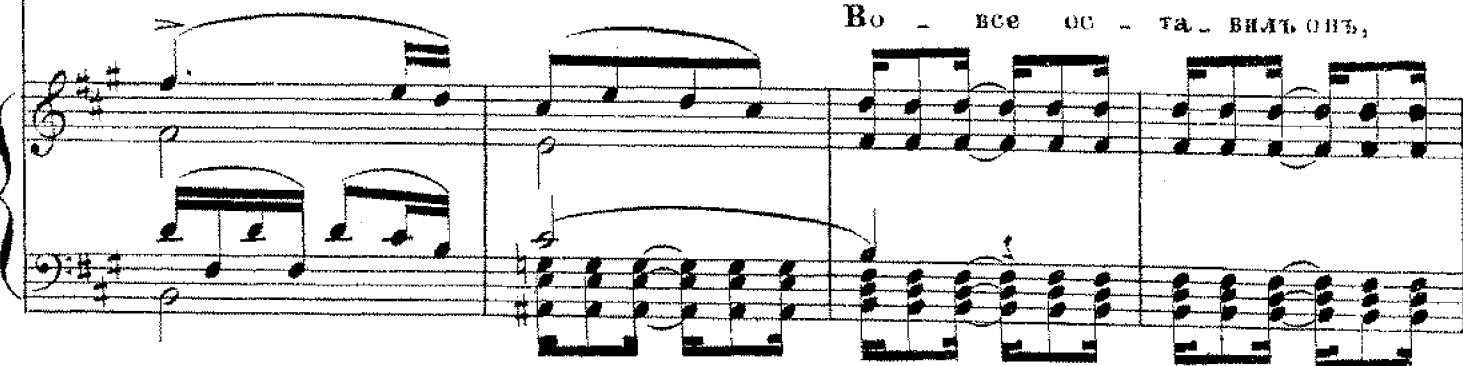

бро - силъ домъ!

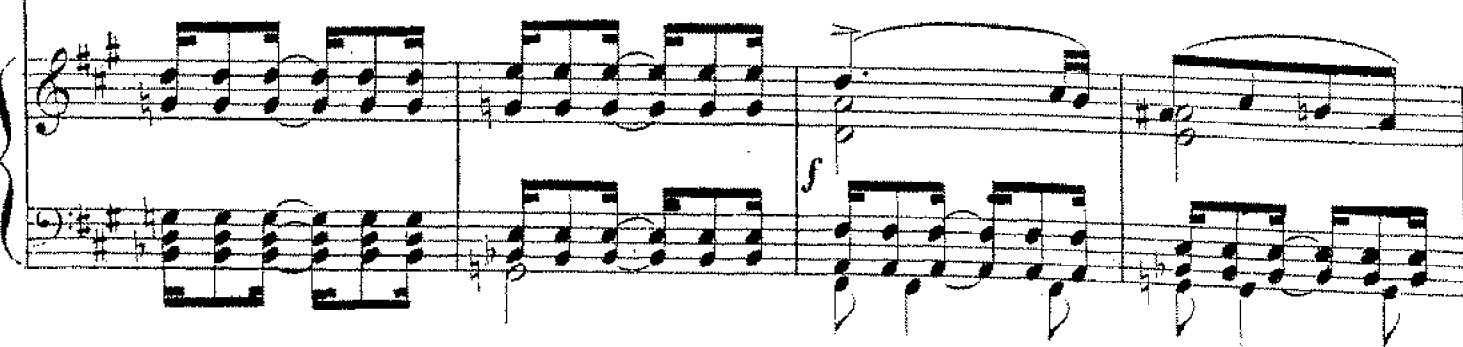

ДАША.

Толь - ко, что сви - дим, ся - брань да кличь!

Un poco più mosso.

Бро - - - сль, сту - биль ме - ня

ГРУНЯ.

(Вънзумчени.)

Петръ

Иль - ичь!

Петръ Иль - ичь!..

СТЕН. (Немалко.)

Какъ те бѣ, дитятко,

объ.

ДАША.

ма - ять

жизнь?

Съ го - ря да

за - жи - во

въ гробъ ло -

жись!

rit.

(Мрачно.)

Къ го - рю - то къ большо - му -

Слухъ про - шель,

p

pp
m.d.

p

Что по лю - бов - ни - цу онъ на - шель!..

rit. *p*

Ди - тят - ко ми - ло - е, прав - дая - то?

(Слезам.)

Другъ е - го ска - зывае мнѣ про - то -

(Груня съ большей и болшей тревогой вслушивается.)

Ва - - - си въ той дѣ - ву - шкѣ Бѣ - дилъ съ нимъ,
ГРУНЯ (Ревяеть, ухватъ)

Ахъ!

Мой - - - то при - ки - нул - си хо - - ло - стымъ!

Piu moto agitato assai.

ГРУНЯ
Piu moto agitato assai. Зла - - я раз - лу - - чница,
Стыдъ и срамъ слу - шать мнѣ рѣ - чи ихъ -

ми лый мой, На вѣкъ раз - со - ри - ла

ff

Нѣтъ я не ча - я - ла бѣдъ та -

насъ съ то - бой!..

кихъ!..

dim.

p

pp

ppp

Adagio cantabile.

ДАША.

Смѣй-ся раз-лу-чица, ги-бну

pp

ГРУНЯ.

я! Тяж-ко мнѣ, горь-ко мнѣ! Смерть! мо-я!

f *ff*

Вя-несть безъ ми-ла-го жизнь мо-я!

Зла-я „раз-лу-чи-ца“ я вѣдь, я!

СТЕП.

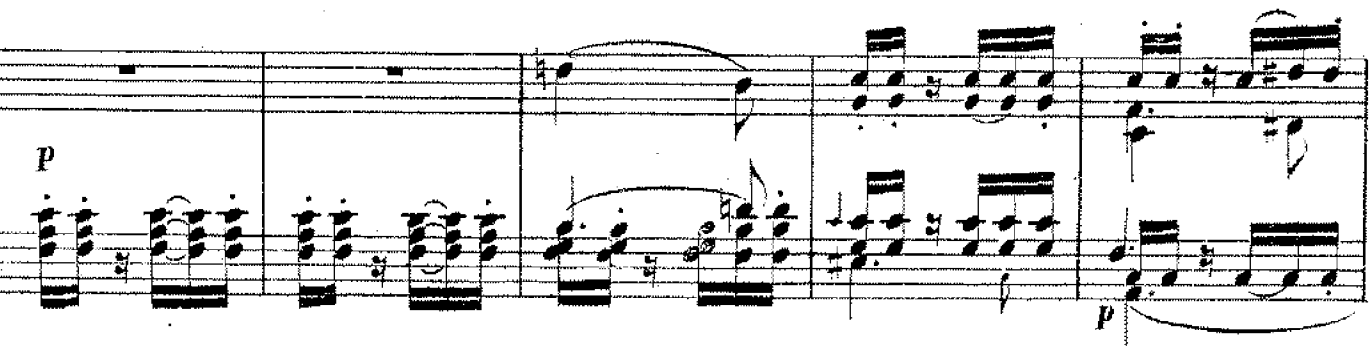
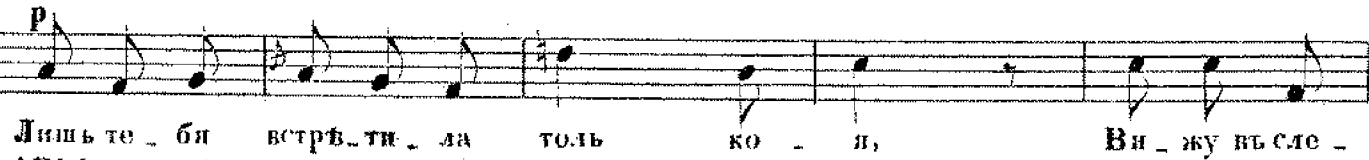
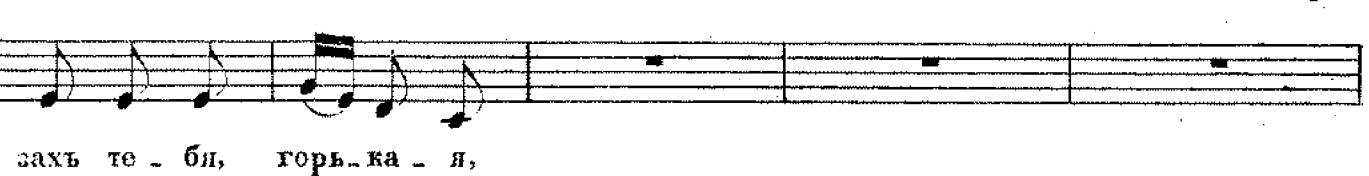
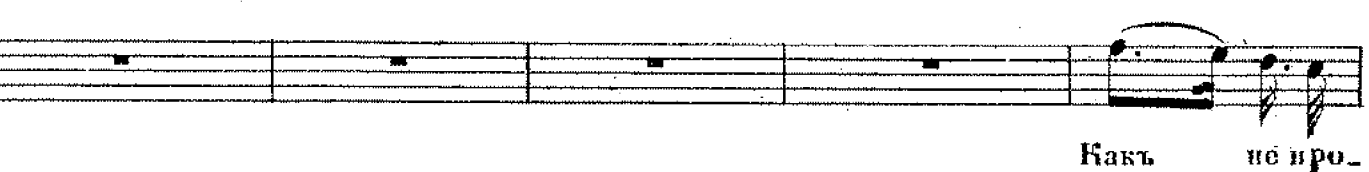
*cres:*

я!

во-лит-ся бв-дыи-свѣтъ. Кольна сы-рой зе-мль пра-дыи-нѣтъ,

во-льна - и вотъ о-на во-люш-ка во-льна - л

mf *p* *pp*

Смѣй-ся раз-лу-чни-ца, ги-бну я!

пра-дыи-нѣтъ! Стыдъ и срамъ слушать мнѣ рѣ-чи

Лишь те-бя встрѣ-ти-ла толь-ко-я,

Има-чу и сѣ-ту-о боль-но-я,

mf *f*

Вя - нуть безъ ми - ла - я жи - знь мо - я! Смѣй - ся раз -

ихъ Нѣтъ я не ча - яла бѣдъ, бѣдъ такихъ, Нѣтъ я не

Ви - жу вь слезахъ тебѣ ви - жу вь слезахъ

пла - чу и съ - тую боль - но я! Вотъ о - на

лу - чин - ца, ги - бну я Смѣй - ся, смѣй - ся,

ча - я - ла бѣдъ та - кихъ! Царь не про - ва - ли - тся

захъ тебѣ горь ка - я, Лишь те - бя

во - люш - ка вол - ча - я Вотъ о - на,

свѣй - - си раз - лу - чни - ца, ги -
 бѣ - - льнй свѣтъ - - козь на сы - рой землѣ нрав -
 встрѣ тила толь - ко я, Ви - жу вьслѣ -
 вотъ она во - люш - ка вотъ она во - люшка во ль - на я,

- - - - - бну я ви -
 ды, пра - вды вѣтъ какъ, не про - ва - лит - ся бѣ - - льнй
 захъ, ви - жу вьслѣ - захъ тебя, горь -
 вотъ она во - люшка, во - люш - ка во ль - на - я! Пла - чу и

нсть безъ ми - лго жизнь мо -

свѣтъ колъ на сы - ров земль пра - вды пра - вды

ка - я! ви - жу въ сле - захъ те - би горь - ка -

сь - ту - ю боль - но я, пла - чу и съ - тую болью

mf

pp

я!

pp

нсть!

я!

pp

я!

p *f* *ff* *pp*

Moderato.

ДАША

Болѣ - ше не

АГАФОНЪ.

Чтожъ дѣ - лать, до - чув - ка, какъ же быть?

p *f*

бу - ду и съ му - жемъ жить, болѣ - ше не ста - ну и съ му - жемъ

f

жить! Къ вамъ на про - жи - ті - е в - ду я!

f *pp*

АГАФ. (Сквозь слезы.)

До - душ - ка! лу - на - и рт - тво - я!

Ес - ли бы вздумалъ и доч - ку взять. Что -- жъ жи - ве - ста - ро - му

ска - жетъ зять? Богъ съ е - ди - нилъ те - бя

съ нимъ на вѣкъ. И не раз - лучитъ васъ че - ло -

вѣкъ!

Хоть и поплачу я, дочь любя...

P

P

ДАША (Пляча)
Meno mosso.

Смѣйся разлучница

Му-жу сърукъ на ру-ки сдамъ те - бя.

ги - - бну я!

ГРУНЯ

Тя - жо мнѣ: горь - ко мнѣ,

Вя - неть безъ ми - ла - го
 (Высвѣзаясь.)
 Смерть мо - я! Э ко му - че - нт - е,
 Лишь те - би встрѣ - ти - ла толь - ко я,

жизнь мо - я!
 Э - кой - адь!
 Ви - жувсье - захъ ви - жувсье -
 Пла - чу и стъ ту - ю боль - но я!
 Corni.

захь те_ би, ви - жу вь сло - захь те_ би горь - ка - я!

Вотъ о ча во - люш - ка вошь - на я!

СПИРИД. (Груня.)

Что такъ разна_ка_лась дочь мо - я? Ты, мо_я_пта_шеч_ка

dim.

вошь_на_я? (Женя и дочка)

Б - дем_те, по_лно_те пла_кать вамъ!

pp

Му - жу съ рукъ на ру - ки, му - жу съ рукъ на ру - ки до - чку

Meno mosso. СПИРИД. (грунъ)

сдамъ! Что те - бѣ къ сердцу братъ го - ре ихъ! Ма - лодь у -

ГРУНЯ. (Горько)

вси - ка - го бѣдъ сво - ихъ! Нѣтъ но чу -

(Сильно)

жѣ - и мнѣ слезы ихъ!... Ма - туш - ки, ми - ла - я, э - кой

СПИРИД. (Восторгъ и съ досадою)

а дъ!

Что жь ты у слы ша ла зѣкъ отъ

ff

(Падаѣ на плечо къ Спиридоновѣ)

нихъ? Ну, го во ри ско рѣй! Онъ же

f *Corri.* *ff* *p*

натъ!

ff *p* *p*

Конецъ 2го Дѣйствія.

ДѢЙСТВІЕ III.

227

№15.

ПРЕЛЮДІЯ, СЦЕНА И ЖЕНСКІЙ ХОРЪ (за кулисами)

„Я НЕ ЗНАЮ КАКЪ МНѢ СЪ МИЛЫМЪ“
изъ оперы

ВРАЖЬЯ СИЛА

А. Н. СЪРОВА.

Передоженіе
Г. О. ДЮСНА.

Agitato energico.

PIANO.

Viol. *mf* *p* *mf*

Cornet *p*

ritard. *p*

This system continues the music for Piano. It features a melodic line with slurs and accents. Dynamics include *ritard.* and *p*.

cres:

This system continues the music for Piano. It features a melodic line with slurs and accents. Dynamics include *cres:*.

sf

sf
mf

Cl. solo.
sempre marcato e pesante assai.
Cor. ing.

ritard.
a tempo.

f
ff
ritard.
p

(Занавѣсь поднимается.)

-(Одна, приторжвивсь пость итсю съ горько-проническнхъ выраженіемъ.)

ГРУНЯ.

„Ахъ что жь ты мой си-зый го-луб

чикъ, Ахъ! что жь ты ко мнѣ не ле-та

ritard.

ещь?.. Что ней-дѣть-то онъ, ней-дѣть

(съ тоскою.)

Шель-бы, шель-бы но ско-рѣй шель-бы, шель-бы но ско-рѣй!..

(Горько.) *ad lib.*

ХОРЪ ДѢВУШЕКЪ. (За кулисами, болъ аккомпаниента.)

Весело и громко.

1. Sopr.

2 и 3.

1. Alto.

2 и 3.

Piano

Я не знаю какъ мнѣ съмилимъ помирить - - ся, Мав са -

мой-то покорить-ся не годятъ - - ся. А чужихъ-то по строннихъ за сы -

ritard.

a tempo

ла - - ти- Не при - го - же миѣ, дѣ - ви - цѣ и не кста - - ти. Я пой -

ritard.

a tempo.

ду - ли, кра - сна дѣ - вка по Ки - та - ю, Я по го - ро - ду Ки -

Я пой - ду - ли по Ки - та - ю,

та ю по гу ли ю— Я са ма ли у ми ло ва но бы ва ю

Я са ма ли по бы ва ю

ritard.

Я са ма ли е му вь о чи по не ня ю: Ты не

ritard.

слу_шай-ко мой милый разго_ во_ _ ровь На ме_ ни-ля красну дѣвку на_го_

во_ _ ровь— Чу_ жи лю_ ди раз_ го_ во_ ромъ насъ сму_

ща - ють, раз - го - - во - ромъ насъ сму - ща - ють, Насъ сму -

ща - ють, другъ со - дру - гомъ раз - лу - ча - ютъ! Чу - жи лю - ди раз - го -

во - ромъ насъ сму - ща - ютъ, раз - то - во - ромъ насъ сму -

ща - ютъ, Насъ сму - ща - ютъ, другъ со - дру - гомъ раз - лу - ча - ютъ!"

ГРУНЯ,

(Сквозь слезы.)

Музыкальный фрагмент с вокальной линией и фортепиано. Вокальная линия начинается с ноты G4, за которой следуют ноты A4, B4, C5, D5, E5, F5, G5. Под ней расположены две системы фортепиано: верхняя — в правой руке, нижняя — в левой. Динамика *sf* (sforzando) встречается в обеих системах. Музыкальные фразы соединены скобками.

Вокальные слова: По - го - ли - жо ты зло -

Agitato.

ДЪЙ.

Такъ ты мнѣ нос - тыль!

Музыкальный фрагмент с вокальной линией и фортепиано. Вокальная линия начинается с ноты G4, за которой следуют ноты A4, B4, C5, D5, E5, F5, G5. Под ней расположены две системы фортепиано: верхняя — в правой руке, нижняя — в левой. Динамика *sf* (sforzando) встречается в обеих системах. Музыкальные фразы соединены скобками.

Вокальные слова: ДЪЙ. Такъ ты мнѣ нос - тыль!

Музыкальный фрагмент с вокальной линией и фортепиано. Вокальная линия начинается с ноты G4, за которой следуют ноты A4, B4, C5, D5, E5, F5, G5. Под ней расположены две системы фортепиано: верхняя — в правой руке, нижняя — в левой. Динамика *f* (forte) встречается в обеих системах. Музыкальные фразы соединены скобками.

Вокальные слова: ДЪЙ. Такъ ты мнѣ нос - тыль!

А чу-жихъ-то посто - рон-нихъ за сы-ла -

Хоръ дѣвушекъ за кулисами.

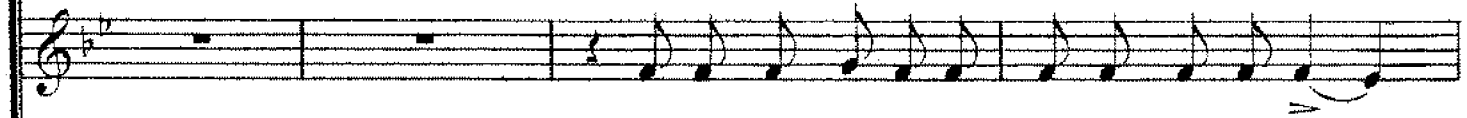

А чу-жихъ-то посто - рон-нихъ за сы-ла -

ГРУНИ

(Снова поетъ свою пѣню.)
(Оч. громко.)

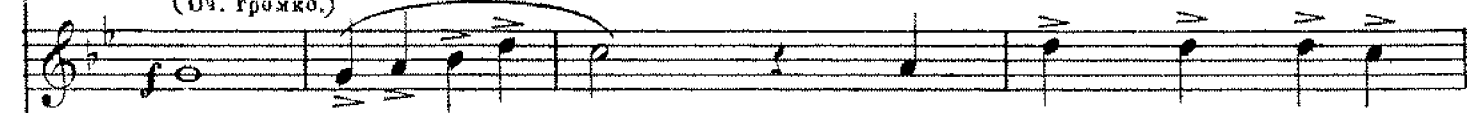

„Ахъ! что _____ жь ты мой ми - лой дру -

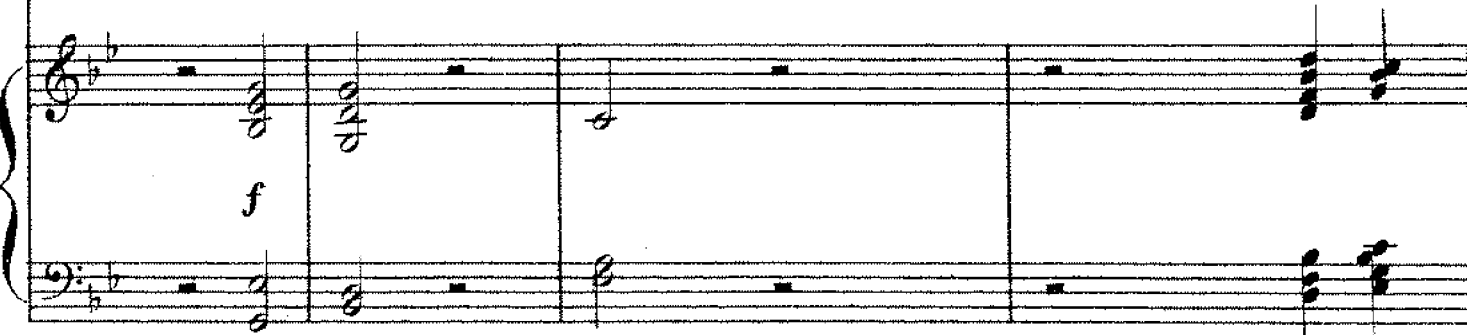

ти

Не при-го-же мнѣ, дѣ-

ти

Не при-го-же мнѣ, дѣ-

жо - - - чикъ Ахъ, что - - - жь ты - - -

ritard.

ВИ_ЦЬ И НЕ КСТА - - - ТИ—

ВИ_ЦЬ И НЕ КСТА - - - ТИ—

*ritard.**ritard.*

(Плачеть.)

ко мнѣ не при хо

дишь.”

ТОЛЬКО

C. ing.

Fag.

sfp

(Плачеть.)

(Иходить Спиридовна.)

сердце то у нять

я — не знаю чѣмъ!

dim.

Я пойду ли кра-сна дѣ-вка по Ки-та-ю,

Я пойду ли кра-сна дѣ-вка по Ки-та-ю,

СПИРИД.

(Видя, что Груня плачеть, останавливается въ дверяхъ.)

Об.

*Сокри. pizz.**pizz.*

Я по го-ро-ду Ки - та - ю по-гу - ли - ю — Я са - ма ли у ми -

Я пойду ли по Ки - та - ю

(Про себя.)

Наз-ва-ла къ се-бѣ гос-

Объ

до-ва по-бы-ва-ю Я са-ма ли е-му въ о-чи по-пе-ни-ю

Я по го-ро-ду Ки-та-ю по-гу-ля-ю

той,

а са-ма въ сле-захъ!

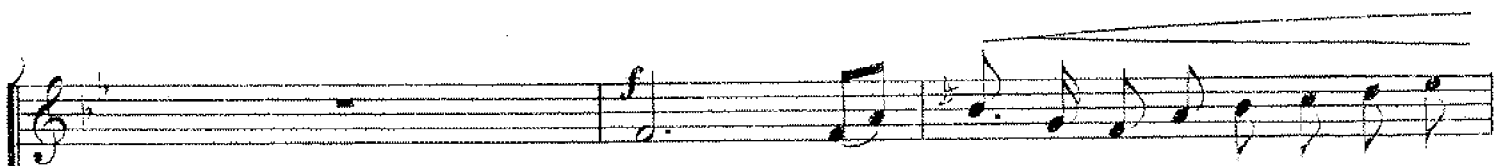

Ты не слу_шай ко мой ми_лый раз_го_

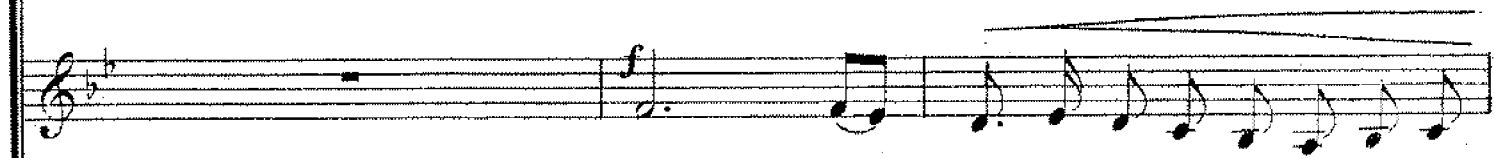
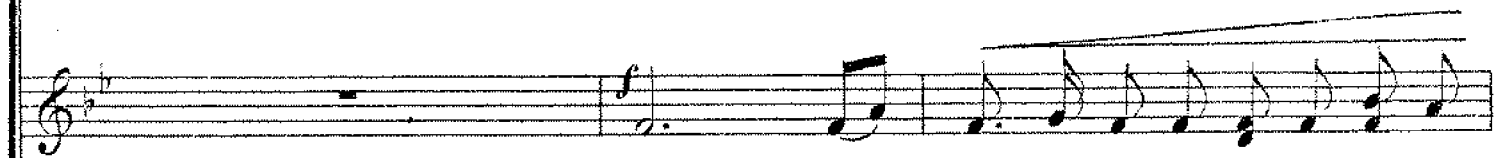

Ты не слу_шай ко мой ми_лый раз_го_

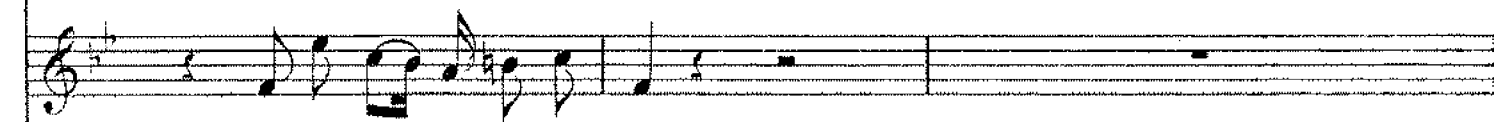
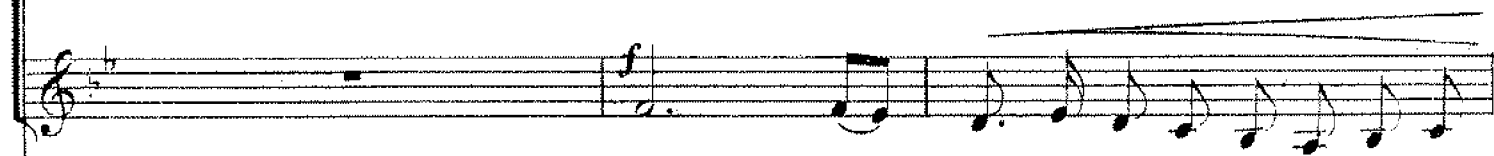

Точно го_ре есть у_ней!

во - - ровъ на ме - ни ли кра-сну дѣ-вку на го - во - - ровъ!

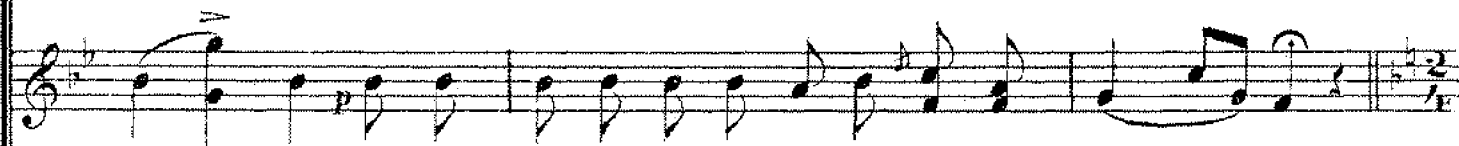

во - - ровъ на ме - ни ли кра-сну дѣ-вку на го - во - - ровъ!

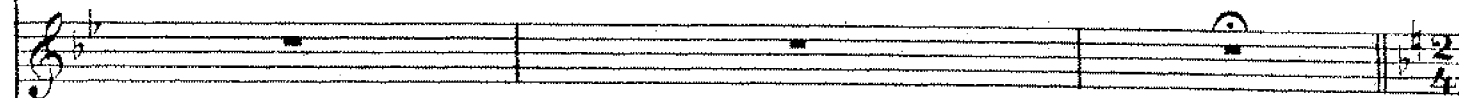

СПИРИД. (Подходить къ Груня.)

На зва - ла къ се, бѣ гос - тей,

а са - ма въ сле - захъ! Точ - но го - ре есть у - ней! Э - ко дѣ - ло, ахъ!

ГРУНЯ.

Не хо - чу и къ нимъ ид - тить, Пусть си - дятъ од - нѣ -

Имъ - бы нес - ни го - ло - сить Ка - ко - во то мнѣ!

СПИРИД.

Под - но - ты смѣ - шать на роль

sf

Глу - ность ю сво - ей По - во - ро - тиль отъ во - ротъ, но - во -

Fag. *mf*

ро - тиль отъ во - ротъ Что-бъ и

свѣдь про - стиль; по - во - ро - тиль отъ во - ротъ,

f sf

ГРУНЯ.

По - го - ди - тво - ты зло -

что-бъ и слѣдъ прос - тыль!

sf

дѣй!

Такъ ты мнѣ пос - тыть!

ГРУНЯ.

Бро - шу, — да по

Брось и ду - мать ты о - немъ!

sf

Agitato.

«сречь!»

Только сер - де -

mf *p*

то у - нять Я не зна - ю и - не зна - ю

ritard. *ritard.*

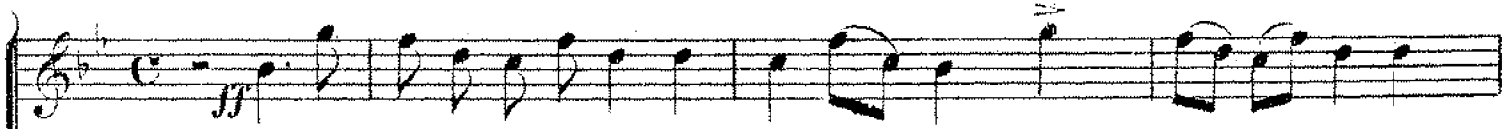

Чу-жи лю-ди раз-го-во-ромъ насъ сму - ща - ютъ, раз - го - во - ромъ

Чу-жи лю-ди раз-го-во-ромъ насъ сму - ща - ютъ, раз - го - во - ромъ

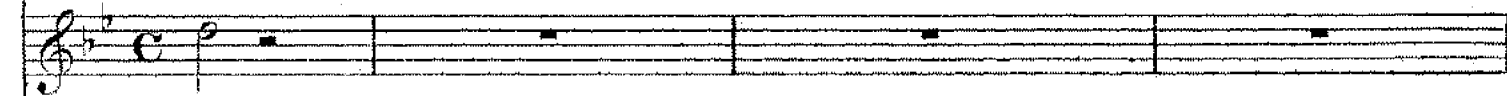

чѣмъ!...

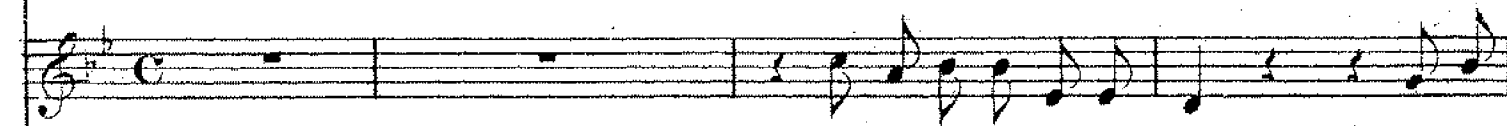

Ты о-рѣшка-ми, мед-комъ по про-

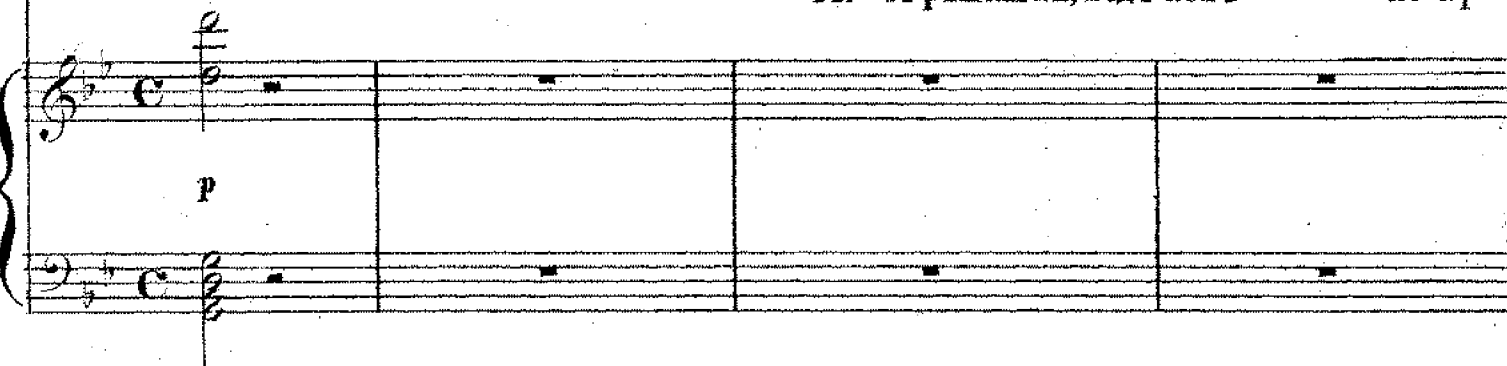

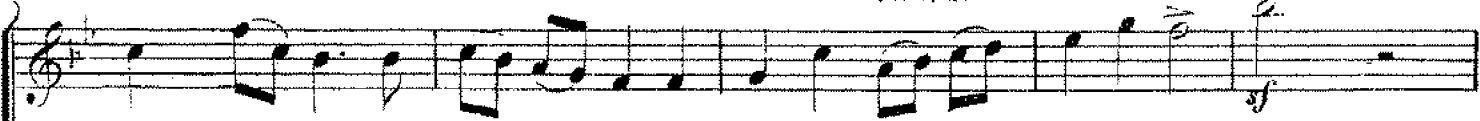
ritard.

насъ сму - ща - ютъ, Насъ сму - ща - ютъ другъ со дру - гомъ раз - лу - ча - ютъ!

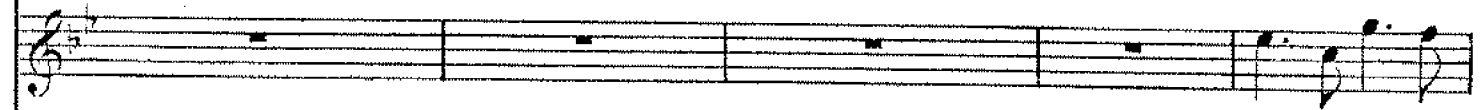

насъ сму - ща - ютъ, Насъ сму - ща - ютъ другъ со дру - гомъ раз - лу - ча - ютъ!

ritard.

Э! да бро - шу

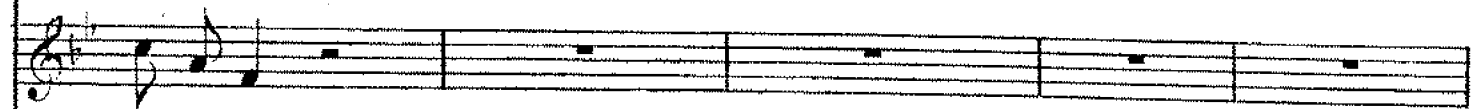

си подругъ, —

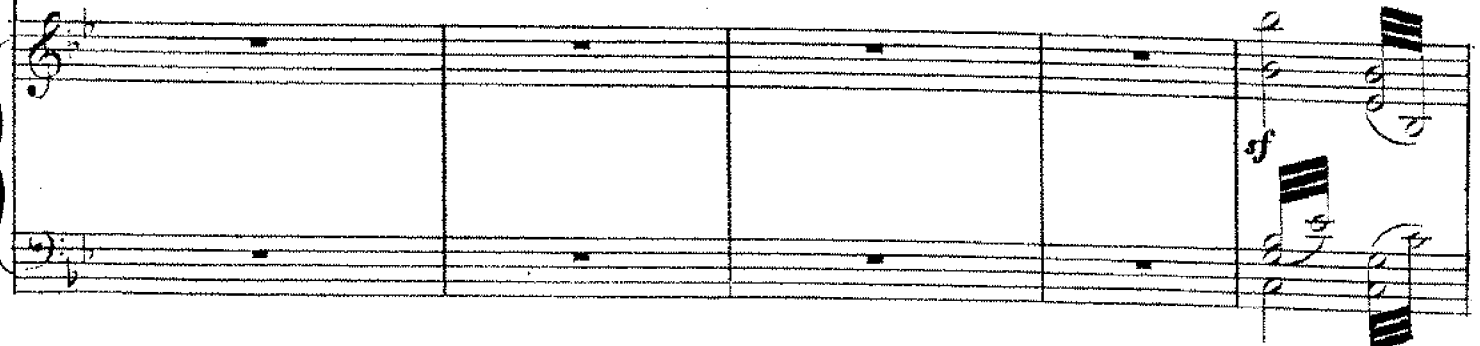

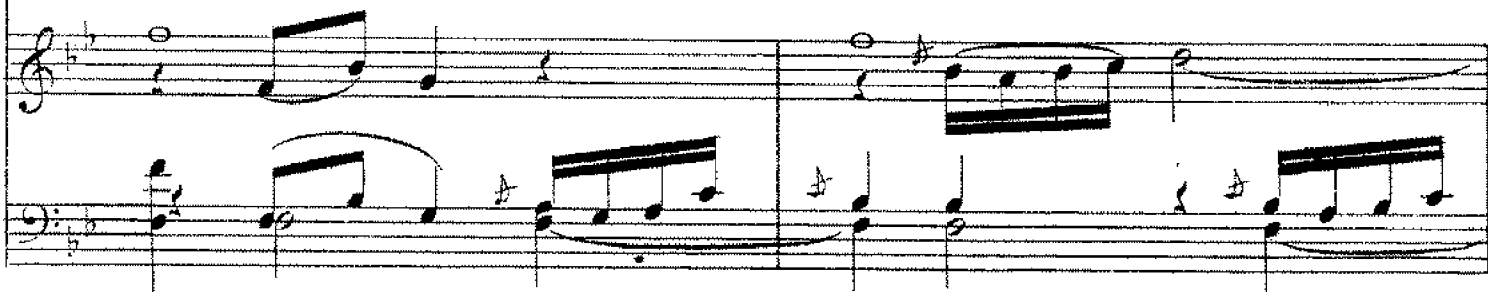
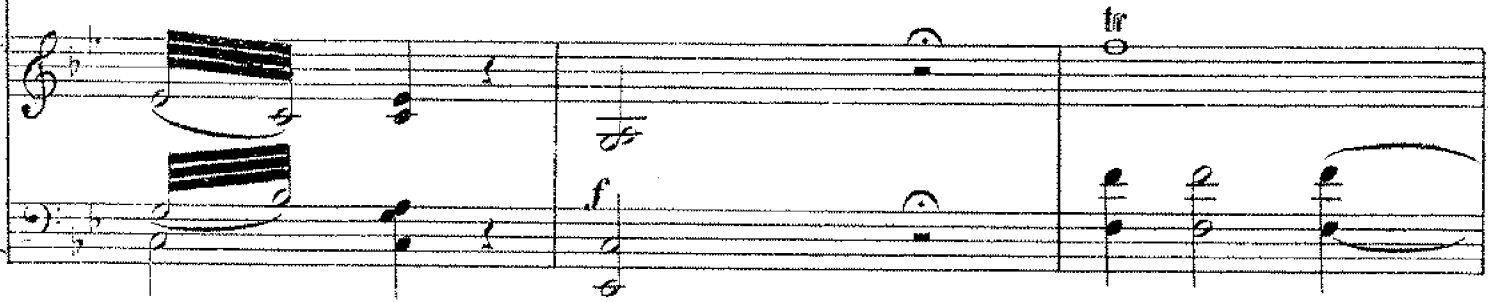
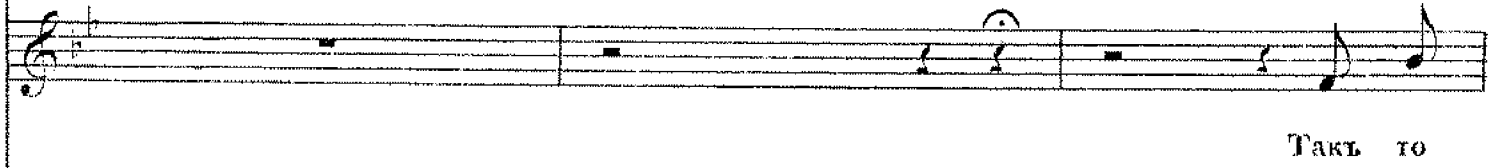

(Дѣвушки выходятъ на сцену.)

Чу - жи лю - ди раз - го - во - ромъ насъ сму - ща - ютъ

Чу - жи лю - ди раз - го - во - ромъ насъ сму - ща - ютъ

жить!

насъ сму - ща - ютъ другъ со - дру - гоюъ раз - лу - ча -

насъ сму - ща - ютъ другъ со - дру - гоюъ раз - лу - ча -

СМР. (Уходя.)

При - ка - жу я дѣ - вки вамъ, Трой - ки за - ло - жить!

(Спирidonовъ.)

ють!

Вотъ сна_си_бо

Вотъ сна_си_бо, ай ве_се_лье

Ай ве_се_лье

ють!

Вотъ сна_си_бо, ай ве_се_лье

Вотъ сна_си_бо

нар

Ай ве_се_лье, вотъ сна_си_бо вамъ!

Ай ве_се_лье, вотъ сна_си_бо вамъ!

СЦЕНА СЪ ХОРОМЪ

„ТЪШЬ ТЕ ДЪВУШКИ МЕНЯ“

изъ оперы

ВРАЖЬЯ СИЛА

Ноты с сайта www.notarhiv.ru

А. Н. СЪРОВА.

Переложение.

Г. О. ДЮТША.

Allegretto.

(Груня, дѣвушки, дожде Ерамка, еще поже Петръ, Вася и Спиридоновка.)

PIANO.

ГРУНЯ.

Тѣшь— те дѣ— вуш— ки, ме — ни, бу — дом — те гу —

нар

Piano accompaniment for the second system, marked "mf". The music continues with a melody in the right hand and a bass line in the left hand.

Vocal line for the character Груня, continuing the melody from the previous system.

дижъ, Бу — демъ всю — то ли мы ночь нѣ — сен — ки и — грать!

An empty vocal line staff, likely for a second voice part or a continuation of the first.

Piano accompaniment for the third system, marked "mf". The music concludes with a melody in the right hand and a bass line in the left hand.

Сопраны

mf

Альты

mf

Что ты больно такъ чудишь? Э-ки-я дѣла! То на свѣтъ ты

не глядишь—То вдругъ ве-се-ла!

На до серд-цу во-лю

mf

дать—

Ра-зо-гнать то-ску!

Э! да что тутъ толко вать — Выньемъ то мед-

(Весело смѣясь)

На - чи - най! А мы въ че - редъ Выньемъ за то - бой!

tr

pizz.

Cor.

(Петь, дѣвушки смѣются)

Ну - ка! вынью я вне - редъ — Отъ ро - ду въ пер - вой!

(Врамка вдруг показывается в дверях)

ЕРЕМКА

Нашь ат. лась ней. детьотъ насъ!

ff

(шумно.)

У. би. рай. ся ты отъ глазъ

ff

Всѣль вы, дѣв. ки тутъ?

ff

Бо. возв. зный шуть!

ff

ГРУНЯ.

Ты не званый гость за - чѣмъ? Изъ ка - кихъ сто - ровъ? На до -

бля ты сло - вно бѣшь, У - би - рай - ся вонь!

ЕРЕМКА

Чтожь? Не гость те - бѣ я чтоль?

Нѣтъ ты по - го - ди! Ты ме - ня ви - номъ по - холь, чест - но по са - ди!

ГРУНИ.

Видьсьто бой и смѣхъ и грѣхъ, У би_рай_ся чу!.

ЕРЕМКА.

Вотъ и вы_пью да васъ всѣхъ ца_ло_вать на_чну!

ДѢВУШКИ

Как_ же! вотъ е_ще на_цать!

Нѣтъ ты по_го_ди!

На. вотъ чар_ ку, вы_ ней въ снѣсть да и вонь но _

ЕРЕМКА.

ди. Не уй_ ду! Я не ду_ ракъ, Мнѣ те_ пла и

здѣсь... У_ хи_ третьсябъ, толь_ ко, какъ ѿ вамъ въ се_ ред_ ку сѣсть.

ГРУНЯ.

(Живо и грубо)

Съ на_ ми мѣ_ ста нѣтъ те_ бѣ И сту_ пай до_ мой_

А когдѣ хо_чешь быть въ из_бѣ, Такъ какъ ибнѣ и стои!

mf

ЕРЕМКА.

Не пу_ща_е_те ме_ня Къ ва_ше_му сто_лу,

(Садятся наполь ноги крестомъ и затягиваетъ ибснѣ.)

Не во_ликъ бо_я_ринѣ я_ Сл_ду на_но_лу!

.. Я на - ка - му - шкѣ си - жу, Я то - норъ въ ру -

какъ дер - жу: Ай ли, ай лю - ли! Я то - норъ въ ру -

СОПР. (невѣсь)

Ты не пой, мол - чи, си - ди!...

АЛЪТЫ. (невѣсь)

какъ дер - жу! Я на ка - му - шкѣ си - жу

мы сно_емъ сво_ю,

ГРУНЯ

мы сно_емъ сво_

Ты Е_рем_ка по_го_ди

и то_порь въ ру кахъ дер_жу, Ай ли,

ю

Я нмъ за по_ю_

ай лю_ли и то_порь въ ру - кахъ дер_жу!

(Петръ входитъ, весело и молодцовато; Еремка сидитъ на полу и молча все наблюдаетъ.)

Allegro.

ПЕТРЪ. *f*

Ночь къ во -

сель - ю и какъ разъ!

Миръ бе - св - дь

(Груня бросаетъ злобный взглядъ на Петра.)

всей!

До жи -

делась ли вы насъ, Прощальныхъ гостей?
p росо тепло.

ГРУИЯ. (Холодно, касмъ шенно.)

Кош-ку въ лап - ти о - бу - вать Ду - ма - ли сей - часъ, Да за -

ва - ми но - сы - лать — А ты самъ какъ разъ!

Росо ріц анімаго.

(Злюблю.)

Здравствуй —

(Вредно)

Здравст - вуй. ла - пуш - ка мо - я!

ПЕТРЪ.

и про - щай!

Не пой -

(Нѣсколько смущенный.)

му я словѣ тво - ихъ?

Гру - ня что съ тобой?

leggiere

Вотъ при-везъ гос-тии цевъ и,

Дв-вокъ у-го-щай!...

Встань же, по доб-ди!

Дай по-ца-ло

f *ff*

ГРУНЯ. (Очень злобно и резко.)

(альто)

вась!

Пить, ужь э-то по-го-ди! Что васъ ба-ло-вась!

гнѣ.

Moderato.

Есть у ме-ня, дѣв-ки, ска-зоч-ка ма-ла!

(Тяжело наизряд на каждую ногу)

Въ нѣ - - - ко-то-ромъ царствѣ дѣ - вушка жи -

ла! Въ нѣ-ко-то-ромъ цар-ствѣ дѣ - - вушка жи - - ла.

Къ э той дѣ вѣ ду рѣ

на ре нескъ хо дить, Раз ны и онъ рѣ чк дѣв къ го во

риль, Раз

ны и онъ рѣ чи дѣв къ го во риль.

Гово-рилъ об - ма - номъ, ле - стью у - ле - щалъ,

Гово - рилъ об - ма - номъ,

лестью у - ле - щалъ: „Хо-ло-стой я па - рень, о - ченно бо -

гать;“ А вы-хо-дитъ, дѣв - ки, па-рень то же - нать!

ХОРЪ (Между собой насмѣливо)

А вы - хо - дятъ, дѣв - ки, на - рень то же - нать!

ПЕТРЪ. (Въ недоумѣній, гнѣвно)

Ты смѣ - ешь - ся на - до мно - ю,

ГРУНЯ.

какъ те - бѣ не грѣхъ! Что смѣ - ять - ся! Богъ съ то - бою! Со - вѣсть, со - вѣсть!...

ПЕТРЪ. *f.*

Эхъ!... Ты не вѣрь чу -

p cres: - *ff* *pf*

ГРУНЯ. (Спокойно-холодно.)

жимъ сло-вамъ, Все об-манъ люд-ской!... Будь ты чес-тедь, толь-ко къ намъ -

p

Больше ни во-гой!

ПЕТРЪ (Мрачно.)

Мнѣ до - - брать-ся-бъ да узнать, кто вамъ на-болѣ-талъ.

p

Ты не любишь правду знать...

(Злобно.)

Васька, чтоль сказали?

Ко-ли такъ,

е-му не жить!

Знаешь ты мой правъ!

Что другихъ людей винить,

ко-ли самъ не правъ!

(Петръ молчитъ въ бшенствѣ)

(долго)

lunga

p

Что же ты до - мой нейдешь? Кончень разго - ворь.

pp

p

Что сидишь? Че - го ты ждешь? И глядишь как воря? Лучше бы ты домой ушелъ,

p

У - би - ра - ся - бь съ глазь!

p

Вотъ бы Вася къ намъ зашелъ, Распо - тѣшилъ насъ! Какъ люблю то я е - го, Милый па - ренекъ!

Moderato. (Вася входит.)

ГРУНЯ. (Весело.)

А что лучше то всего: На по мнѣ легкокъ!

f

(сердито)

Те. бѣ то, что же? Ты что за

(Васѣ, злобно.)

Зачѣмъ ты здѣсь?

f

спросѣ? На что по - хо - же? Въ чужомъ до - му ты не у - казъ, Не смѣешь

p

f

гнать е . го отъ насъ!

ВАСЯ. (храбрясь, но выветъ и причесъ за Груню.)

За . чѣмъ? Те . бѣ то что за . дѣ . ло?

ГРУНЯ.

Я при . хо . дитъ е . му ве . лѣ . ла! Цѣ . луй ме . ня, Цѣ . луй насъ

воѣхъ! Вѣдъ нын . че ма . сля . на, че грѣхъ!

(Цѣлуетъ Груню.)

А я и

f
Цѣлуй, не
радъ что нынче можно!
(Мрачно)
Да, можно, только осторожно!

f
бойся, а потому, Все въ-стѣ пѣню за полемъ; Не-милый

(Шепчетъ дѣвушкамъ.)
гость сейчасъ пой-метъ, По слу-ша-етъ — да вонъ пой-детъ!

Allegretto marcato.

Со-бра - лись дѣ-вки на су-прядку, Со-би - ра-лись красны вмѣстѣ спать. На ва -

Со-бра - лись дѣ-вки на су-прядку, Со-би - ра-лись красны вмѣстѣ спать. На ва -

Allegretto marcato.

ри-ли пи-ва, пъя-на - го, На-ва - ри-ли ме-ду сла-дка - го, При-шелъ

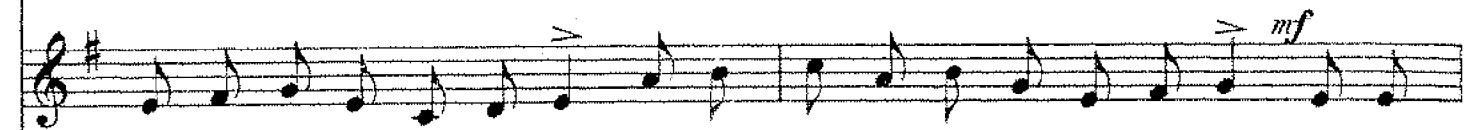

ри-ли пи-ва, пъя-на - го, На-ва - ри-ли ме-ду сла-дка - го, При-шелъ

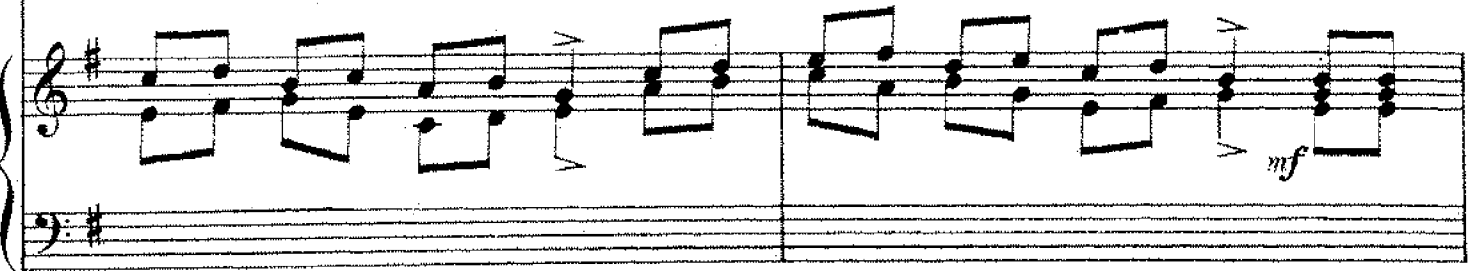

къ дѣвшкамъ не званый гость, Пришелъ къ дѣвшкамъ не проше- ный:

Ста-ли

къ дѣвшкамъ не званый гость, Пришелъ къ дѣвшкамъ не проше- ный:

Ста-ли красны го-стя че-ство-вать, Дѣ-вки

дѣ-вки го-стя под-чи-вать,

Ста-ли красны го-стя че-ство-вать, Дѣ-вки

го-стя изъ из-бы та-щать, А у-го-стя во-ло-са тре-щать, Ста-ли

го-стя изъ из-бы та-щать, А у-го-стя во-ло-са тре-щать, Ста-ли

дѣ-вки го-стя под-чи-вать, Ста-ли кра-сны го-стя чество-вать, Дѣ-вки

Ста-ли дѣ-вки го-стя под-чи-вать, ста-ли чество-вать, Дѣ-вки

дѣ-вки го-стя под-чи-вать, Ста-ли кра-сны го-стя чество-вать, Дѣ-вки

го-стя изъ из-бы та-щать, А у го-стя во-ло-са тре-щать. Какъ по-
го-стя изъ из-бы та-щать, А у го-стя во-ло-са тре-щать. Какъ по-

ff

сѣ - ничкамъ Го-нять вѣ-ничкомъ Да о-си-но-вымъ по-лѣ-ничкомъ...
сѣ - ничкамъ Го-нять вѣ-ничкомъ Да о-си-но-вымъ по-лѣ-ничкомъ...

ff

(Громко смеются.)

Ха, ха, ха, ха, ха, ха, ха, ха, ха, ха, ха, ха, ха, ха, ха,

(Смеется громче всѣхъ.)

Ха, ха, ха, ха, ха, ха, ха, ха, ха, ха, ха, ха, ха, ха,

ПЕТРЪ

Я весь изнылъ, а ты хо-хочешь, Мо-ей по-ги-бе-ли ты

хочешь! Грѣхъ на те-бѣ, Ты такъ и знай! Миѣ жизнь копѣйка. Ну, прощай!

ГРУНЬЯ. (Сухе.) (Лукаво.)

Про-щай! Ты, Ва-ся, хо-ло-стой?

ВАСЯ.

Из-вѣст-но! ма-лый я про-

Об.

p

стой! Я об-ма-нуть те-бя не-смѣ-ю, Да я и лгать то не-у-

(Нежно.)

Ты же-нишься на-мнѣ?

(Косясь на Петра.)

мѣ-ю.

Же-нюсь! и ни-ко-го не по-бо-юсь!

ПЕТРЪ.

(Васъ громко и сдержанно)

Съ то - бой я справ - люсь — до - жи -

(Сквозь зубы.)

СПИРИДОНОВНА (входитъ)

дай - ся! Ты на гла - за не по - на - дай - ся!

Сопри.

Го - то - вы ло - ша - ди, сби - рай - тесь! Сту - най - те,

(Девушки собираются врать на тройках.)

Во ..

де - вки, по - ка - тай - тесь!

(Вырывается от Петра.)

В - демь Ва - ся Ну как не в - хать, ми - лый

(Схватывая за руку Грину, неистово.)

Ты со - мной!

(Вырывается от Петра.)

мой у нас разбойники неть не

По в - демь, Вась - ки - на не - вь - ста!

ХОРЪ.

SOP. 1.

Раз.

SOP. 2.

ALT. 1.

ALT. 2.

ГРУНЬ.

мѣ_сто!

СПИР.

Те - бѣ и две - ри мы по -

ВАСЯ.

У насъ раз - бой_ичать не мѣ_сто!

бой - ни - чать у - насъ не мѣ - сто!

Те - бѣ и

Раз - бой - ни - чать у насъ не мѣ - сто,

Те - бѣ и

ка - жемъ!

Те - бѣ и две - ри мы по - ка - жемъ!

две - ри мы по - ка - жемъ, Те - бѣ и две - ри мы по - ка - жемъ!

Те - бѣ и две - ри мы по - ка - жемъ, две - ри мы по - ка - жемъ!

две - ри мы по - ка - жемъ, Те - бѣ и две - ри мы по - ка - жемъ!

СПИРИДОНОВНА

А за - щу - мишь - и ру - ки

(Подходя къ Петру ближе)

сви - жемъ! Мы зна - емъ всѣ тво - и дѣ - ла

p *pp*

ГРУНИ (Все под руку съ Васю подходит къ Петру ближе)

У насъ же - ва тво - я бы - ла!

(Съ этой минуты Петръ
остается неподвиженъ,
какъ въ остолебеніи)

(Въ ужасѣ.)

Же - на!...

Сопр. I.

„Я пой -

(Груня, обнявъ Васю, приставно смотритъ на Петра)

СПИРИД. (Восхваляя)

„Я пой

f

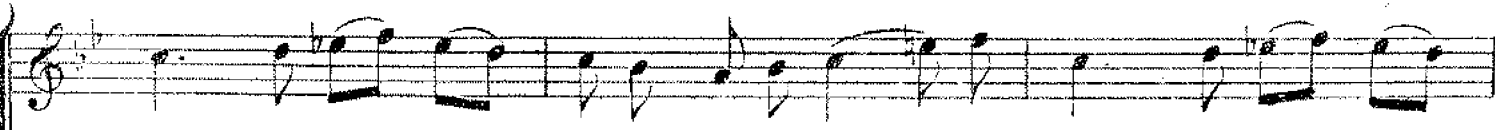

ду ли крас - на дѣвка по Ки - та - - ю я са - мать ми -

И ной - ду ли красна

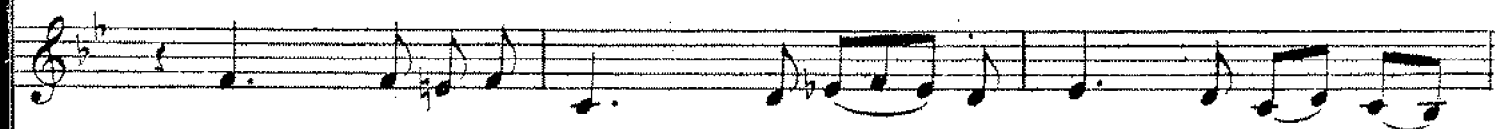

И ной - ду ли по Ки - та - - ю я са - ма ли

(Группа поетъ вмѣстѣ съ матерью.)

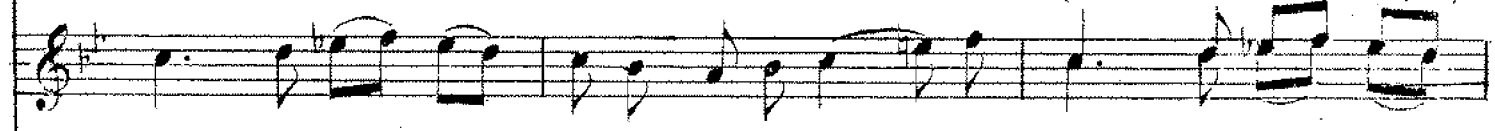

ду ли крас - на дѣвка по Ки - та - - ю я са - мать ми -

ВАСЯ

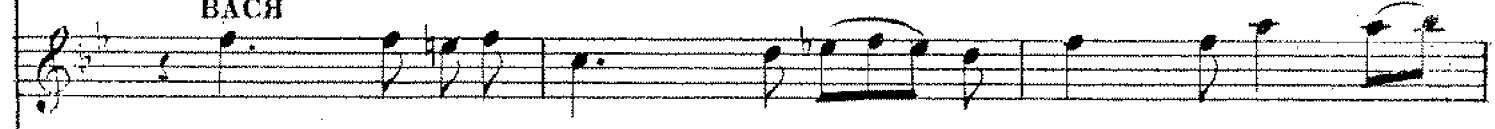

И ной - ду ли по Ки - та - - ю я са - мать ми -

Corn.

Viol. pizz.

Viol. pizz.

Baz.

Org.

ло-му по пе-ня - - ю, Ты не слу-шай-ко мой ми-лый разго -

ло-му по пе-ня - ю, Ты не слу-шай-ко мой ми-лый разго -

ло-му по пе-ня - - ю, Ты не слу-шай-ко мой ми-лый разго -

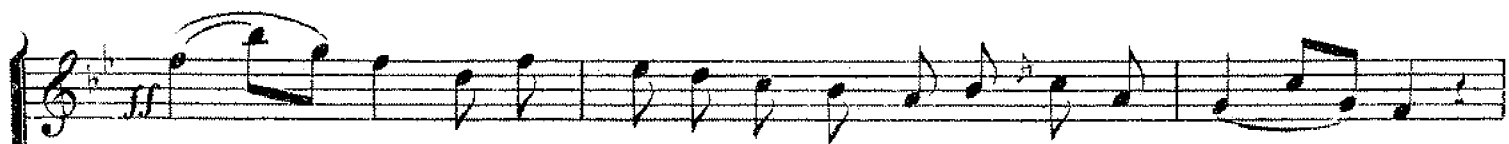

во - - - ровъ, На ме - ня - ли, кра - сну дѣв - ку, на - го - во - - - ровъ

во - - - ровъ, На ме - ня - ли, кра - сну дѣв - ку, на - го - во - - - ровъ

во - - - ровъ, На ме - ня - ли, кра - сну дѣв - ку, на - го - во - - - ровъ

Чу - жи лю - ди раз - го - во - ромъ насъ сму - - ща - ютъ, раз - го -

Чу - жи лю - ди раз - го - во - ромъ насъ сму - - ща - ютъ, раз - го -

Чу - жи лю - ди раз - го - во - ромъ насъ сму - - ща - ютъ, раз - го -

Чу - жи лю - ди раз - го - во - ромъ насъ сму - - ща - ютъ, раз - го -

во_ромъ насъ сму - ща_ють, насъ сму - ща_ють Другъ со - дру - гомъ раз - лу -

во_ромъ насъ сму - ща_ють, насъ сму - ща_ють Другъ со - дру - гомъ раз - лу -

во_ромъ насъ сму - ща_ють, насъ сму - ща_ють Другъ со - дру - гомъ раз - лу -

во - - ромъ насъ сму - ща_ють Другъ со - дру - гомъ раз - лу -

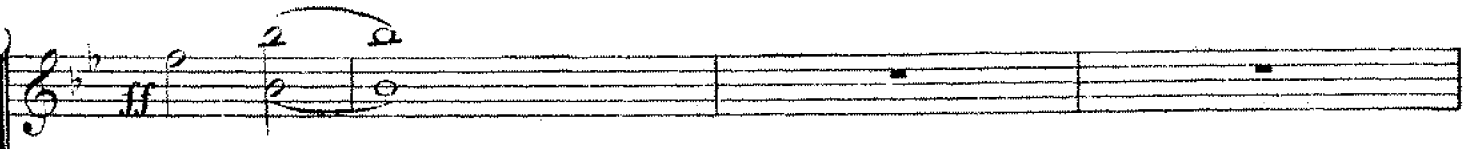

ча - ють! _____

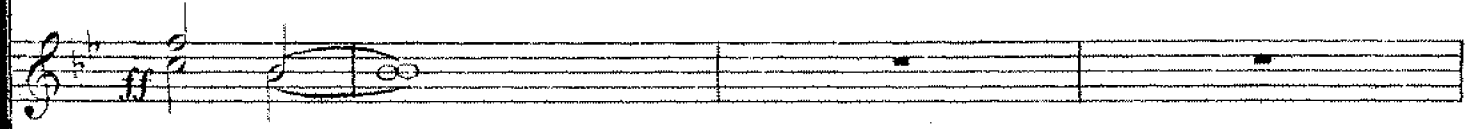

ча - ють! _____

(Кромѣ Петра и Времѣв всѣ ушли со сцены.)

ча - ють! _____

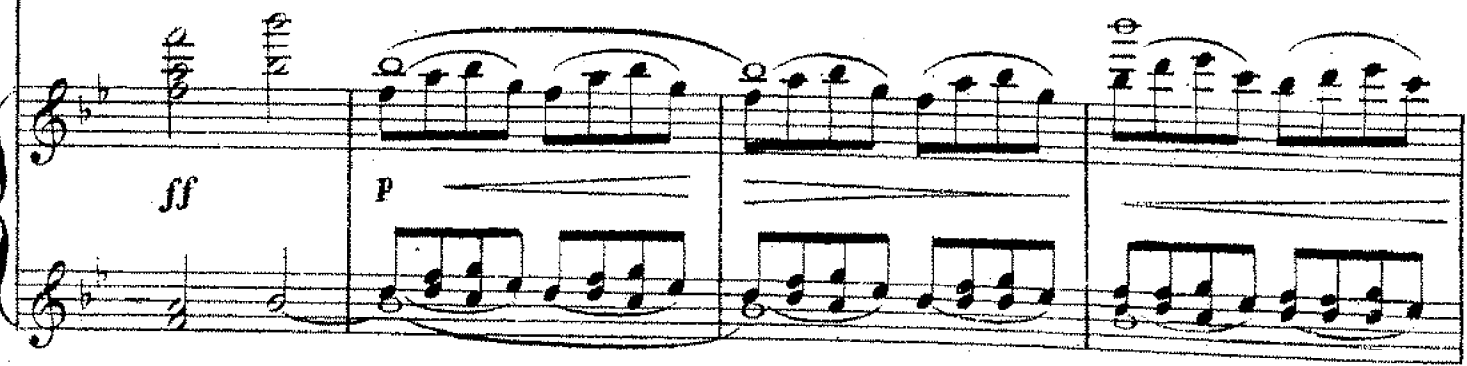
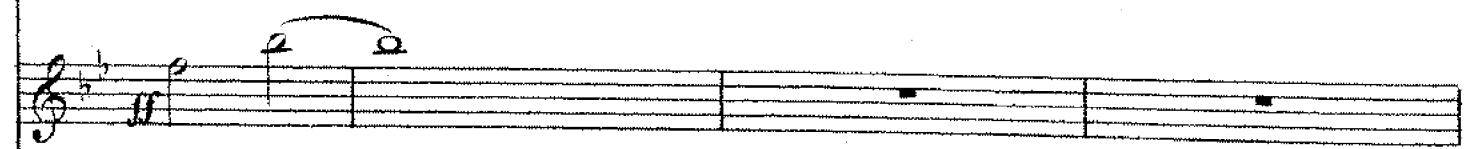

(Вдаль, будто из саеи)

„Я пой - ду ли красна дѣвка по Ки - та - ю!:"

СЦЕНА ПЕТРА И ЕРЕМКИ

„ПОКАТИЛИСЯ ДѢВКИ УДАЛЫЯ“

изъ оперы

ВРАЖЬЯ СИЛА

А. Н. СЪРОВА.

Переложение
Г. О. ДЮТША.

(Петръ, въ одиѣженіи отъ злости и горя смотритъ въ окно. Еремка сидитъ на полу, какъ прежде.)
(Спокойно и лукаво.)

ЕРЕМКА

Музыкальный фрагмент для Еремки и фортепиано. Включает вокальную партию Еремки и фортепианное сопровождение. Темп обозначен *Р* (Piano). Ритмические обозначения: 9/8, 6/8, 9/8.

По-ка - - ти-ли-ся дѣв-ки у-да-лы-я, За-ви-

ли-ся въ колы-ско ко-ни ча-лы-е,

За-зво - нъ-ли уз-деч-ка-ми бра-ны-ми

ПЕТРЪ.

(Совершенно не слышая Еремки, про себя отчаянно.)

Музыкальный фрагмент для Петра и фортепиано. Включает вокальную партию Петра и фортепианное сопровождение. Темп обозначен *Ср* (Moderato). Ритмические обозначения: 6/8, 9/8, 6/8.

Мо-ю го-ло-ву

И ос - - та-ли-ся мы-сль-та-ра-на-на-ми!

снѣ - ан сѣ мо - гу - чнѣѣ плечѣ, Мнѣ ми - лѣи те - перѣ въ сы - ру зем - лю лѣчь!

Кто при - ду - малъ та - ку - ю о -

би - ду мнѣ?

Кто за - сно - бу мо -

ю но - ка - залъ жо - нѣ?... Ты слѣ

Ты слѣ

дичь, ты не - кать! Про - па - дай весь

свѣтъ!... По ка - жу а се - бя! На тво - рю и

бвѣль! ЕРЕМКА
Что тво - ей то бвѣдь я и самъ не радъ! Ты не

Что тво - ей то бвѣдь я и самъ не радъ! Ты не".

Ухо - ди отъ ме - ня, я въ сер -

ду - май, ку - нецъ, а то ху - же, братъ!

цахъ те - перь, А сер - ди - тый я, слов - но лю - тый звѣрь! (Очень сильнойно.)

Штъ не

(Равнодушно.)

мнѣ, а те - бѣ у - хо - дить по - ра! Не про - гонишь меня съ мое - го двора!

ПЕТРЪ.

О-той-ди, го-во-рю, ко-ли жизнь ми-ла! О-той-ди, ты

ЕРЕМКА. (Очень спокойво.)

по-ка го-ло-ва цѣ-ла!

Мнѣ и - здѣсь хо-ро-шо, такъ ку-дажь бѣ-

(Взреть балагайку и подстраиваетъ.)

жать! А у - бьешь, такъ те - бѣ и от - вѣть дер-жать!

Allegretto scherzando.

(Исржать на балагайкѣ и маѣваться.)

Ты, ку-

нець, со мною лучше не бра - нись, А по ни же ты Е - рем, къ по - кло - нись -

pp

Изъ бь - ды те - бя я вы - ру - чить мо - гу

Ужъ и и ли тво - му го - рю по - мо - гу, по - мо -

cres:

гу, мо - гу, мо - гу, мо - гу, мо - гу но - мо - гу мо - гу, мо - гу, мо - гу, мо - гу!

f

Да от-ви-жись ты, дья-воль, что при-сталъ?!
(Таинственно.)

Я сло-во зна-ю...

Lento.

(Сердито и недоуменно.)

Ты?— ка-ко-е сло-во?

Ска-зать е-го, такъ бу-детъ

Ты не-вражь?

все го-то-во... Че-го ду-ша за-хо-четъ!..

Че-го жь мнѣ врать?

ПЕТРЪ

ЕГЕМКА

Ты что за че-ло-вѣкъ? Изъ ста-рыхъ ни-щихъ, мо-ло-дой об-

ман-щикъ.

a tempo

Ты, ку-пецъ, со-мно-ю

лучше не-бра-нись,

А по-ни-же ты Е-

ремкѣ по-кло-нись—

Изъ бѣ-ды те-бѣ я

вы-ру-чить мо-гу — Ужь и я-ли тво-му

го-рю по-мо-гу, Изъ бѣ-ды те-бя я вы-ру-чить мо-гу. Ужь и я ли тво-му

го-рю по-мо-гу, по-мо-гу, мо-гу, мо-гу, мо-гу, мо-гу, по-мо-гу, мо-гу, мо-

cres: *f* *mf*

ПЕТРЪ

гу мо-гу, мо-гу! Ты не шу-ти,— иль у-би-рай-ся прочь!

Un poco più lento.

p *ad libit.*

Иль го-во-ри, чѣмъ можешь мнѣ по-мочь!

pp

ЕРЕМКА.

Го-во-рить съ то-бой я радъ хоть до у-тра

*p**rall.**Più mosso.*

Только дай ты мнѣ ал-ты-на пол-то-ра!

p

Вотъ когда се-бѣ я горло про-мо-чу у-му ра-зу-му те-бя я на-у-

p

чу, на - у чу, у - чу, у - чу, у - чу, у - чу, На - у - чу, у - чу, у - чу, у - чу, у -

чу!
ПЕТРЪ (Дасть доньги.)

Ты не ал - тынъ а Рубль съ меня бе - ри Да не шу - тя, а толкомъ го - во - ри

ЕРЕМКА (Прячетъ доньги.)

Вотъ спа - си - бо!

8 Я ус - пѣ - ю ихъ пропитъ! А те - перь да - вай мы толкомъ го - во -

pp *rall* *rit.*

Colla parte

(Подсаживается къ Петру.)

реть:

pp *f* *p* *sf* *rit.* *ff*

(Танцевенно.)

Къ кол - ду - ну те - бя та - ко - му я све - ду Что бо -

ба - ми раз - ве - деть тво - ю бѣ - ду 8 Къ кол - ду - ну те - бя та - ко - му

p *ff*

нар

я све - ду,

Что бо - ба ми раз ве - деть тво - ю бѣ - ду!

ПЕТРЪ (Въ суетномъ ужасѣ.)

страш - но миѣ...

И грѣхъ ве - ликъ!..

(Въ раздумьи.)

Но - стой!

Такъ не смѣ.

ять - ся-жь Гру - нѣ на до - мной, Такъ не смѣ-ять - ся-жь

Гру нѣ на до - мной,

Такъ не смѣ - ять - сяжь Грунѣ на до - мной! Не по-бо -

юсь грѣ - ха, Ужь такъ и бытъ! Коль можеть онъ е - ё при - во - рожить!

ВРЕМКА (Танго-вальс)

Хоть ко - го онъ за сто верстыри.

ff *Ка.* *p*

во - ро - жить! Самъ у ви - дшь ты какъ дѣ - вки за - бля - жить

sf

Домъ по - ки - нетъ и отъ ма - те - ри уй - деть, Къ те - бѣ

мо - лод - ку са - ма о - на при - деть! Домъ по -

ш. к. *p*

ПЕТРЪ

(Болѣе и болѣе тревожно.)

Ес - ли такъ, ве - ди ме - ня къ не - му! Ес - ли

ни - кто и отъ ма - те - ри уй - деть —

The piano accompaniment features a right-hand melody with a trill and a left-hand bass line with chords and moving lines.

такъ, ве - ди ме - ня къ нему, ве - ди ме - ня къ не -

Къ те - бѣ мо - лод - цу са - ма о - на при - деть!

The piano accompaniment continues with a right-hand melody and a left-hand bass line.

f **ВРЕМКА.**

му сей - часъ! Мы по - етъ - емъ, —

The piano accompaniment features a right-hand melody and a left-hand bass line.

(Просебя.)

Мы по си́-емъ; — не уй - деть-же онъ отъ насъ!

Scherzando.

p

(Весело)

А те-перь кушець, колыты бо-гаты каз - ной

По-гу - ля-емъ мы, по-тѣ-шимся съ то - бой, по-гу-ля-емъ мы, по-

ПЕТРЪ

Не жа - лѣй мо - ей каз - ны, не бе - ре - ги

тѣ - шимся съ то - бой!

(Съ отчаяньемъ.)

Толь - ко въ го - рѣ мнѣ, Е - рем - ка по - мо - ги!

ЕРЕМКА

un poco riten.

Коль мощна тво - я вза - правду не пу - ста, По - ка - жу те - бѣ ве - се - лы - я мѣ -

Не жа - ста, по - ка - жу те - бѣ ве - се - лы - я мѣ - ста!

лѣй мо - ей каз - ны, не бе - ре - ги! Толь - ко

въ го - рѣ миѣ, Е - рем - ка по - мо - ги! Коль мош -

Коль мош -

Не бы - ва - еть у ме -
на тво - я вз а - пра - вду не пу - ста, По ка - жу те - бѣ ве -

ня мош - на пу - ста
се - лы - я мѣ - ста, по ка - жу те - бѣ ве - се - лы - я мѣ -

Мы по - ъ - демъ во ве - се - лы - я мѣ - ста!
ста, по ка - жу те - бѣ ве - се - лы - я мѣ - ста!

piu mosso.

Изь бѣды тебѣя и вырчить могу

Ужь и яли твою горю помогу, Коль мош.

Не бываеть у меня мошна пуста, Ну по -
на твою вправду не пуста, По кажу тебѣ веселыя мѣста, по ка -

Ёдемъ во ве-се-лы-я мѣ-ста. (уходить)

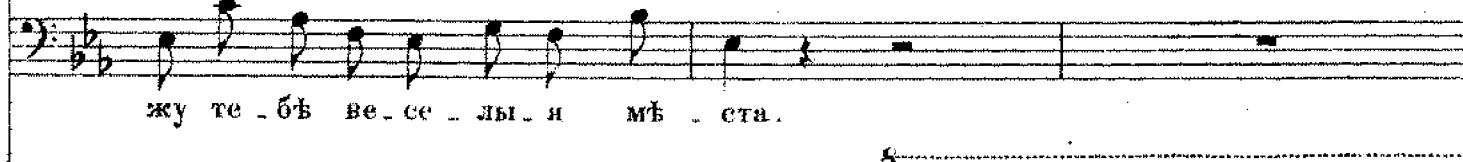

жу те-бѣ ве-се-лы-я мѣ-ста.

f

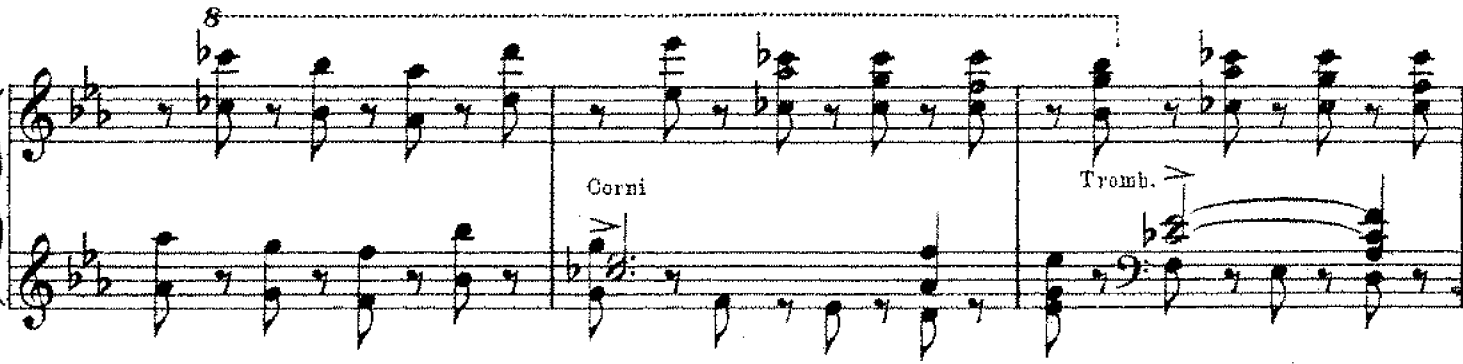

Corni
Tromb.

p dtm.

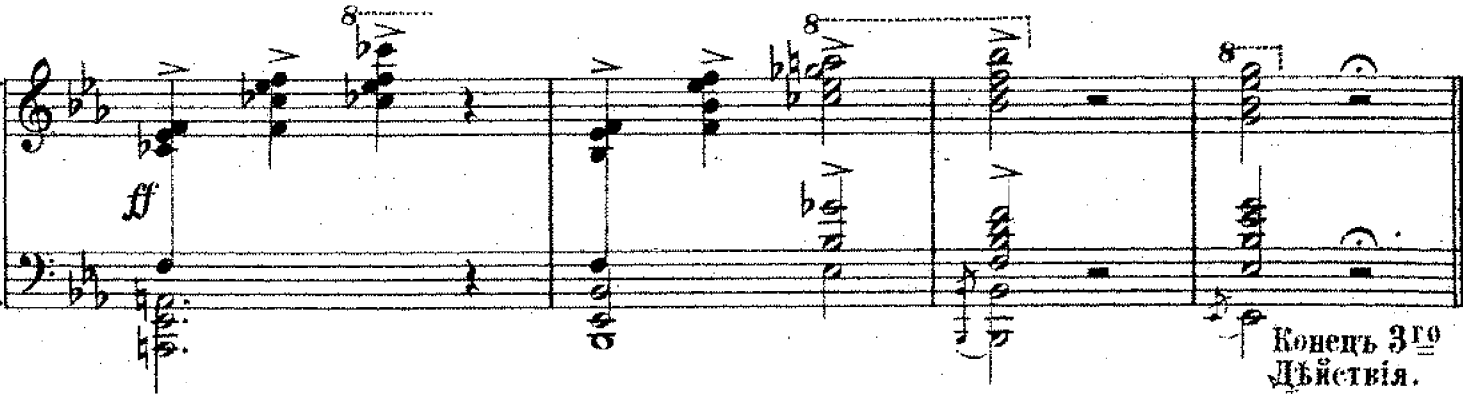

ff

Конецъ 3го Дѣйствія.

ДѢЙСТВІЕ IV.

№ 18.

PRELUDIO - INTERMEZZO

изъ оперы

ВРАЖЬЯ СИЛА.

А. Н. СЪРОВА.

Переложеніе
Г. О. ДЮТША.

PIANO.

pp

sf

mf

ff

8

8

6

ff (Tromboni.)

Più mosso.

ff

f *ff* *f*

p

m.d. *f* *p*

(Занавѣсъ поднимается.)

Meno mosso.

f

f (Дударя и вольнички на сценѣ.)

ПАРНИ. (За кулисами.)

Ужъ я скокъ —

МУЖИКИ.

Дудка.

на ле - докъ! Ужь я скокъ на ле - докъ, ужь я

СБИТЕНЩИКЪ.

Ки.пя.токъ, сби.те.некъ ме.до.вой!

(Духори и волынички на сисѣ.)

скокъ на ле.докъ под.ло.мил.ся каб.лу.чокъ.

по.ку.пай, расшивай, людъ честной!

САЕЩНИКЪ.
(проходя.)

Сай-ки, сай-ки го-ря-чи!

(Рожокъ)

(Мужики хоромъ, гуляя.)

Что у-каж-да-го ко-шель да въ ко-ше-лѣ ви-дно щель

Meno mosso.

ff

БАБЫ.

САЕЩНИКЪ.

Сайки, сайки го-ря . чи!

Есть мо - ско - вски ка-ла - чи!

ff marcato assai.

(Громко во весь голос.)

„Какъ ве - чоръ я мо-ло-день - ка до пол -

„Какъ ве - - чоръ я мо-ло-день - ка до

ночи про-си-дѣ - ла, до полно-чки мо - ло - день - - ка

пол - - - - - ночи про-си - дѣ - - ла, до полно-чки мо - ло -

п. г.

ПРЯНИЧНИКЪ. (Проходя по авиасцеф.)

Ко-му пряни-ковъ ме - до-выхъ, ко-му

ве - ре - те-ночко вер - тѣ - - - ла!"

день ка ве - ре - те-ноч-ко вер - тѣ - - - ла!"

ПАРНИ. (Тенора.)

ff Ужъ я скокъ на ле - докъ, ужъ я скокъ

па.точныхъ деш.е.выхъ!

БАБЫ, „Все рва - ла - ся мо - я пря - жа бе

„Все рва - ла - ся мо - я

ff.

на ле - докъ,

Пар ни

ре - тен.цо вына - да - ло, а пряла я да ми - ло

пря - жа, А пряла я да ми -

пар-ни по ку-пайте! Красныхъ дѣвокъ у-го-щай-те!"

ва из-да-ле-ка под-жи-да-ла!

ло-ва из-да-ле-ка под-жи-да-ла!"

БЛИННИКЪ. (Проход.)

ff Вотъ блины, вотъ блины! Всѣмъ на-ди-во ще-че-ны!

„Знать не-будетъ мой хо-ро-шій,

Знать не-будетъ мой хо-

САЕШНИКЪ.

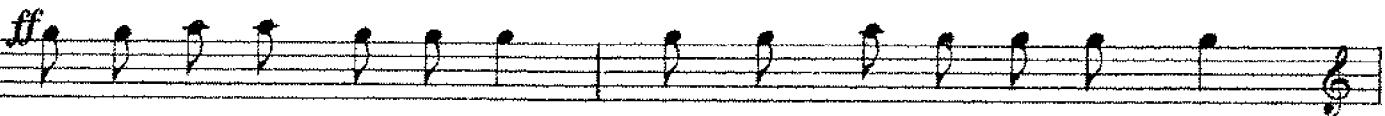

Сай - ки, сай - ки го - ря - чи! есть мос - ков - ски ка ла - чи!

ви - - - дно къ но - чи не вер - нет - - ся,

ро - шій, ви - - - дно къ но - чи не вер - -

ПРЯНИЧН.

Пар - ни, парни по - ку - пай - те! красныхъ

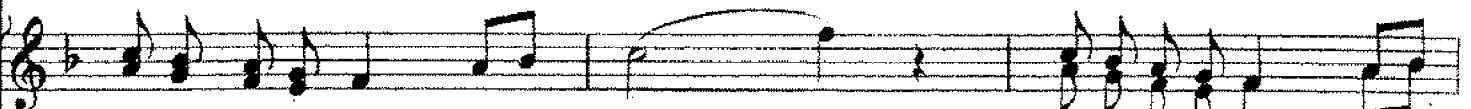

отъ то - го и мо - я пря - жа, ть - ко - во час - тень - - ко,

нет - ся то - то - го и мо - я пря - жа, та - ко - во час -

МУЖИКИ ХОРОМЪ. (Орутъ по всю ночь.)

дѣвокъ у - го - шай - те! Что у кажда - го кошель, да въ кошель в - идно щель

рвет - - - ся

тень - ко, рвет - ся.

Meno mosso.

ff

ПАРНИ (Во весь голосъ.)

ff Ужъ я скоръ —

ff „Ужъ

Оркестръ.

Viol. pizz.

ff м. б.

ПАРНИ.

на ле докъ ужъ я скокъ на ле докъ, ужъ я
 СБИТЕН. ПРЯНИЧ.

Кипятокъ, сбитенекъ медовой! Кому пряниковъ ме-
 БАБЫ
 какъ пѣть на раз-свѣтѣ пѣль да бить крыла-ми

Оркестръ

скокъ на ле докъ, подломил-ся каб-лу-чокъ.

до-выхъ! Денегъ ни ал-ты-на,
 МУЖИКИ.

шиб-ко.

Мено.

нѣтъ о-нихъ по ми - на! А по из-бамъ что добра! Пирь и дегь въ нихъ есть утра

ff

Вплоть о-пять до свѣ - ту Только де-негъ нѣ - ту! Какъ у на - ше -

ПАРНИ. (Тенора фальцетомъ.) ХОРЪ.

ff

го дво - ра при - у - ка - та - на го - ра (Черезъ сцену идетъ
вскаки съ медвѣдемъ)

ВОЖАЕТЪ МЕДВѢДЯ.

Пу ко, миш-ка по пля-

Meno mosso quasi Allegretto.

8

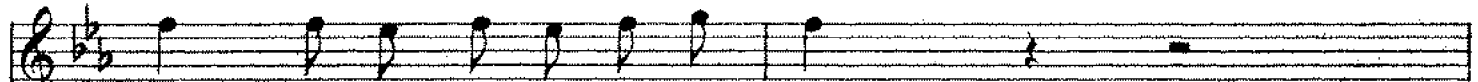

ши, ма-лыхъ дѣ-токъ по сѣбѣ - ши --

8

Да и дѣв-ки хо-ро-ши, отби-рай у-нихъ гроши....

8

ХОРЪ.

ff
Во - на миш - ку тамъ ве - дуть!

ff
Во - на миш - ку тамъ ве - дуть! Э ва
Э - ва! миш - ку тамъ ве -

Più mosso.

Знать пля - сать сей - часъ нач -

Знать пля - сать сей - часъ нач - нуть!
миш - ку тамъ ве - дуть!

дуть! Знать пля - сать сей - часъ нач -

ВОЖАКЪ. (Проходи за вулицу и голпа занима.)

Распо.тѣшь народъ чест.

вуть, пля - сать нач.вуть!

пля - сать нач.вуть!

пля.сать начвуть!

вуть!

#2y
1116

ff

ff

вой Нынѣ праздничекъ свя.той, Такъ по.чаркѣ по дру.гой поднесутъ и намъ съ тобой!...

8

СЦЕНА ПЕТРА СЪ БРАЖНИКАМИ.

»(КАКЪ У НАСЪ ТО КОЗЕЛЪ)«

изъ оперы

БРАЖЬЯ СИЛА

Н. А. СЪРОВА.

Переложение
Г. О. ДЮТША.

Moderato.

PIANO.

ДВА БРАЖНИКА.

ПЕТРЪ

(Разгубно.)

Какъ у - - насъ-то козель что за

КРЕМКА.

ум - ный былъ, какъ у - насъ - то ко - зель, что за ум - ный былъ, Самъ и

но - во - ду хо - дилъ, самъ и ка - шу ва - рилъ самъ и но - во - ду хо - дилъ, самъ и

Какъ у -

ка - шу ва - рягъ дѣ - да съ баб - кой кор - миль дѣ - да съ баб - кой кор миль

Какъ у -

на съ - то ко - зель что за ум - ный былъ, какъ у - на съ - то ко - зель что за

на съ - то ко - зель что за ум - ный былъ, какъ у - на съ - то ко - зель что за

ум - ный былъ, самъ и по - во - ду хо - дилъ самъ и ка - шу ва - рилъ, самъ и

ум - ный былъ, самъ и по - во - ду хо - дилъ самъ и ка - шу ва - рилъ, самъ и

ff

по - во - ду хо - дилъ самъ и ка - шу ва - рилъ, Дѣ - да съ баб - кой кормилъ, дѣ - да

по - во - ду хо - дилъ самъ и ка - шу ва - рилъ, Дѣ - да съ баб - кой кормилъ, дѣ - да

съ баб_кой корми_ть. Какъ по -

Какъ по - шель ' нашъ козель да во - тем - ный лѣсь,

съ баб_кой корми_ть. Какъ по -

Пiano accompaniment for the first system.

шель нашъ козель да во - тем - ный лѣсь,

Что на встрѣ - чу ко - злу, да

шель нашъ козель да во - тем - ный лѣсь,

Piano accompaniment for the second system.

mf

или такъ.

Piano accompaniment for the third system.

Какъ на встрѣ - чу ко - злу да семь вол - ковъ! Да

семь вол - ковъ.

Какъ на встрѣ - чу ко - злу да семь вол - ковъ! Да

семь вол - ковъ! Да семь вол - ковъ!

Что о - динь - то волкъ, Онъ го -

семь вол - ковъ! Да семь вол - ковъ!

Музыкальный фрагмент, включающий вокальные партии и фортепиано. Включает ноты и текст: "Что о - динь - то волкъ, Онъ го - лод - ный былъ,"

Что о - динь - то волкъ, Онъ го - лод - ный былъ,

лод - ный былъ, Цѣлыхъ

Что о - динь - то волкъ, Онъ го - лод - ный былъ,

Музыкальный фрагмент, включающий вокальные партии и фортепиано. Включает ноты и текст: "Цѣлыхъ три го-да ходилъ Все коз - три го-да ходилъ, Все коз - ля - тинки просилъ."

Цѣлыхъ три го-да ходилъ Все коз -

три го-да ходилъ, Все коз - ля - тинки просилъ.

Цѣлыхъ три го-да ходилъ Все коз -

ля - ти - нки про - сль.

(Почти бесконечно повторяется)

rall.

„Все коз - ли - - ти - ки про - сль, все коз -

ля - ти - нки про - сль.

P

(Въ тяжеломъ раздумьи.)

a tempo.

ли - - ти - нки про - сль...“ Не по - ет - ся, бра - тцы, что - то!

Во_со_литъ-ся нѣтъ о_хо_ты!

p *pp*

1^й ВРАЖНИКЪ.
Э. то, братцы, просто.

Нѣтъ о_хо_ты!

Э! ку_нецъ, ка_кой-же ты!

Vivace

2^{ой} БРАЖ. ТЫ! МЕД - ны де - неж - ки зве - нять, въ ка - ба чокъ ил - ти ве -

Vivace.

mf

лять, Цѣ - ло - валь - ни - чекъ Анд - рей, от - во - рѣй ка - бакъ ско -

p

рѣй! Цѣ - ло - валь - ни - чекъ Анд - рей, от - во - рѣй ка - бакъ ско -

ff

рвѣ! Но лу - шубокъ но - вый есть, не до - мой - же е - го вѣсть, не до -

мой - же е - го вѣсть, Мы е - го ос - та - вимъ здѣсь! Не до -

мой - же е - го вѣсть, мы е - го о - ста - вимъ здѣсь!

ПЕТРЪ. (Въ мрачномъ раздуми.)

mf

О тор - ву змѣ - ю отъ бѣ -

Andante.

sf

mf

p

p

1ый БРАЖ. (Ережъ съ удивленіемъ.)

Что братъ э. то съ нимъ?

2ой БРАЖ.

ПЕТРЪ.

дой _____ гру - ди, На ступню но - гой, при -

ЕРЕМКА. (съ усмѣшкой.)

Мо - леть съ пняныхъ мазъ!

mf

Да! разжа_ло_бить!

дав - - лю ня - - той из - - ру - -

Шшь, разжа_ло_бить хочетъ васъ!

(Котру.)

Го_вори поди! Коляхошьтужить,

блю - - змѣ_ю въ ку_ски мел - - кі_е

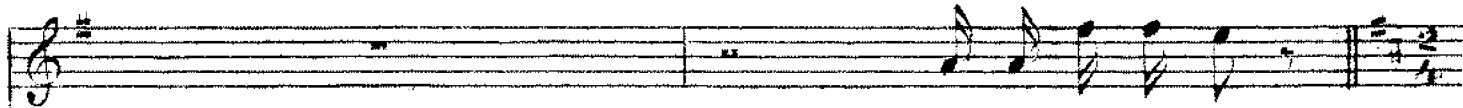

такъ до - мой и - ди

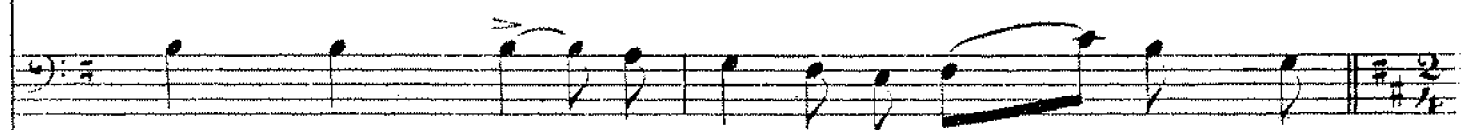

раз - ме - - чу ку - ски ло - чи - сту но но -

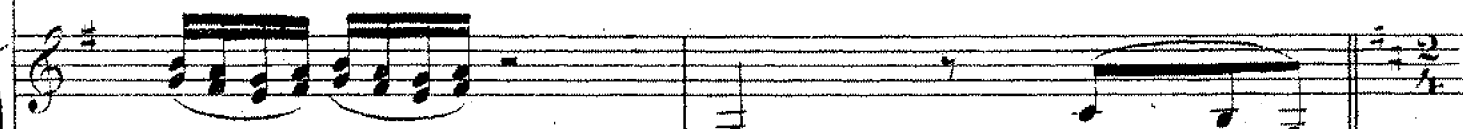

Темпо I. Vivace.

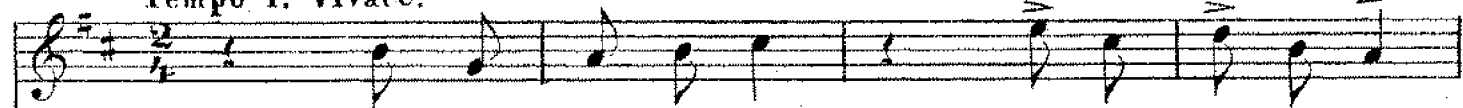

Чѣмъ на - родъ му - тить се - редь пло - ща - ди!

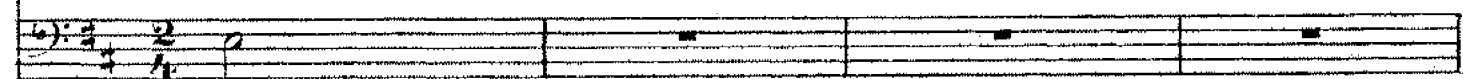
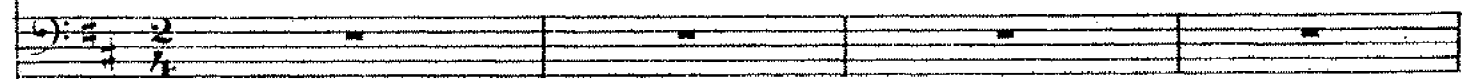

лю!

Темпо I. Vivace.

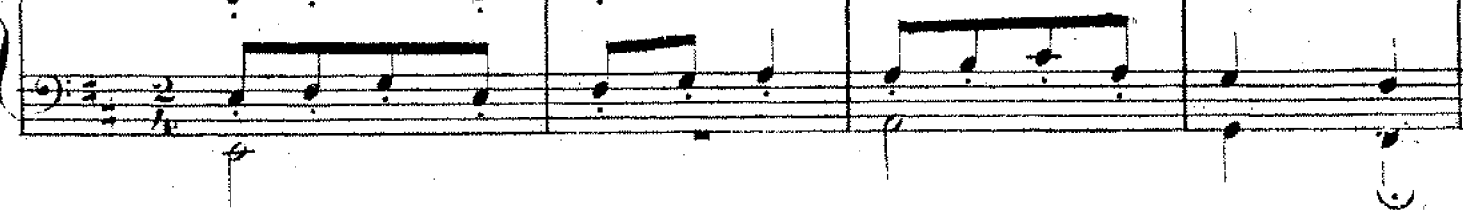

1-й БРАЖ.

(Поют разгуляно.)

Мёд-ны до-нож-ки зво-нитъ Во ка-бакъ на-ти ве-

2-й БРАЖ.

ПРЕМКА.

лить Цв-ло-вадь-ничекъ Анд-рей О-тво-рий ка-бакъ ско-

лить Цв-ло-вадь-ничекъ Анд-рей О-тво-рий ка-бакъ ско-

рый! Шв. ло - валь - ни - чекъ Анд - рей О - тво - рий ка - бакъ ско -
 рый! Шв. ло - валь - ни - чекъ Анд - рей О - тво - рий ка - бакъ ско -

рый! (Уходятъ въ кабакъ.)
 рый!

ПЕТРЪ П ЕРЕМКА
„НУ, ДА ПОЛНОЖЪ ТОСКОВАТЬ“
изъ оперы

ВРАЖЬЯ СИЛА

А. Н. СЪРОВА.

Переложение
Г. О. ДЮТША.

Pesante e rall.

PIANO.

ЕРЕМКА. (Петръ.)

Ну, да полножъ тоско- вать!

Что лю-

scherz.

дей-то по-тѣ- шать!

А по на-ше- му такъ, такъ: ко-ли го-ре есть-

ВЕТРЪ. (срочно)

въ ка - бакъ! — Не за

лить ви - номъ мнѣ то - ску мо - ю; Не про - гнать, гуль - бой ду - му

чер - ну - ю; Безъ ви - на хмѣ - лень, какъ шамъ - ной бро - жу, о - ту -

(Еще прятыве.)

ма-ниль страхъ буй-ну го-ло-ву... Тотъ колдунъ съ-дой

все мы грезится, Что гадаль тогда просудьбу мо-ю;

Днемъ и ночь-ю онъ пре-до-мной сто-ять и все

Lento.
слы-шу и рѣчь про-кля-ту-ю: „Въ полночь, во тем-номъ лѣ-су,

што чыткія вы острыя, Со вы птылім зація, рьчи протэбя ве-ли

быть тебь по-вѣнча-ну мо-лодцу, да на добно, Что бы въ тервь полночи

на-шен таль-какъ дѣ-лу бытъ!, Коль не вретъ колдунъ-значитъ

rosso più vivo.

ТІЕР.

pp

f

pp

sf pp

свадьбы быть! А ку - да же тог - да мнѣ же - - ну то сбыть?...

нар

ЕРЕМКА.

Обу - демь! Есть о - чень ту - жить!

(Тайственно и наскоро.)

На - до ра - зомъ, на - до ра - зомъ по рѣ - шить!...

ПРІЇЗДЪ ГРУНИ, ВАСИ И ДѢВУШЕКЪ.

изъ оперы

ВРАЖЬЯ СИЛА

А. Н. СЪРОВА.

Переложеніе
Г. О. ДЮТША.

(Три аккорда ривалась къ тройкамъ.)

БРЕМКА.

Вонъ ян-какъ тамъ Грунька на-ша

PIANO.

ПЕТРЪ.

Грунька? съ Васько-ю вѣдо-емъ?
ДѢВУШКИ.

Ка-тять съ Васько-ю вѣдо-емъ!
„ Н но -

pp

зна-ю какъ мнѣ съ милымъ поми-нить - - си, а са-мой-то по-ко-рится не го-
(Петру.)

Мыкъсто-ронкъ о-той-демъ!

СОПРАНЫ.

ХОРЪ ДВУШЕКЪ. (на сценѣ.)

ди - - - тся! Я пой - ду - ли крас - на дѣ - вка по - гу - ли - - ж
АЛТЫ.

ди - - - тся! Я пой - ду - ли крас - на дѣ - вка
ХОРЪ ЖЕНЩИНЪ. (за кулисами.)

ХОРЪ МУЩИНЪ. (съ дудками и балагайками.)

ВОЖАКЪ МЕДВѢДЯ. (съ музыкой.)

ГРУНЯ.

(Кремля отводитъ Петра въ сторону и оба скрываются.)

ВАСЯ.

(Войко в хвастливо.)

Э - ко важно подка - ти - ли, Чуть тро -

Я са-малъ - ми-ло-му по-не-ня ю, Чу - жи лю-ди раз-го-

Я са-малъ ми-ло-му по-не-ня ю, Чу - жи лю-ди раз-го-

(Група щелкаєть орѣшки.)

вхъ по-за-да-вя-ли!

Знай мо-дь нашихъ, сторо-нись!

во ромъ насъ сму - ща - ютъ, насъ сму - ща - ютъ, другъ со -

во - ромъ насъ сму - ща - ютъ, насъ сму - ща - ютъ, другъ со -

А ты, Ва - ся, про - ка - тись съ горъ со мно - ю -

ра! Какъ у на - ше - го дво - ра! какъ у на ше - го дво -

ра! Какъ у на - ше - го дво - ра! какъ у на ше - го дво -

Рас - потъшь на родъ чест - ной!

Въдъ сомной гулить по - ва - дно!

Двушник на сценѣ.

дру - гомъ раз - лу - ча - ютъ!"

дру - гомъ раз - лу - ча - ютъ!"

Хоръ за кулисами. „Какъ у на - ше - го дво -

„Какъ у на ше - го дво -

Что - же! Ла - дно!

Что - же! Ла - дно!

ра при-у-ка-та-на го-ра!

ра при-у-ка-та-на го-ра!

Я сто-ворчивъ, такъ, азь нѣтъ?

(Разеѣянно.)

Такъ!

This system begins with the instruction '(Разеѣянно.)' and the vocal line 'Такъ!'. The piano accompaniment continues with a similar rhythmic pattern. The overall mood is more relaxed and expressive.

Пройди хоть целый светъ, А е - ще те - бѣ ма - ло - ва не най -

pp

Allegretto.

ти те - бѣ та - ко - ва! Такъ люб - лю те - бя, не - на -

(Иъжнчая.)

p

гля - дя - я, что ска - зать про - то, - словъ не - сы - щет - ся! И не

то, что Петръ, зло - бы нѣтъ во мнѣ, я не вы - мо - лю - влю

А ска - жи - ка слу - шай, мнѣ — Про - ме -
сло - - ва гру - ба - го!....

ни е - го же - нѣ, Ты, вѣдь, Ва - ся, раз - бол - таль?

Ужь о - бид - но о - чень бы - ло: - Все, что мнѣ на

свѣ - - тѣ ми - ло, Онъ хо - тѣлъ за - разъ от - нять! Какъ тутъ

бы - - ло не ска - зать?... Что та - ить - ся! Я ска - залъ!...

СЦЕНА ДРАКИ.
изъ оперы
ВРАЖЬЯ СИЛА
А. Н. СЪРОВА

Переложение
Г. О. ДЮТША.

ЖЕНЩ.

ТЕНОРЪ 1.

ТЕНОРЪ 2.

БАСЪ 1.

БАСЪ 2.

ВАСЯ.

(Бросается на Васю и схватываетъ его за горло.)

ПЕТРЪ.

А!! Тво - о со - ба - ка дѣ - ло!

КРЕМКА.

Molto agitato.

PIANO.

ff

This section contains the piano introduction and the first vocal line. It consists of six staves. The first five staves are for the piano accompaniment, and the sixth staff is for the vocal line. The music is in a minor key and 4/4 time. The piano part features a rhythmic pattern of eighth notes in the bass and chords in the treble. The vocal line consists of a single note held for the duration of the phrase.

(Народъ начинаетъ сбѣгать на драму.)

This block shows the vocal line for the first phrase. It is written on a single staff in a bass clef. The melody consists of eighth notes and quarter notes, with some rests.

Жить на свѣтѣ на до- в- ло, Что, ты думалъ у- бь- жаль?

(Проезд.)

This block shows the piano accompaniment for the vocal phrase. It is written on a single staff in a bass clef. The accompaniment consists of eighth notes and quarter notes, providing a rhythmic foundation for the vocal line.

Нубрать Васинька, пропаль!

This block shows the piano accompaniment for the second phrase. It consists of two staves (treble and bass clef). The music is in a minor key and 4/4 time. The piano part features a rhythmic pattern of eighth notes in the bass and chords in the treble. The second measure of this block is marked with a forte (*ff*) dynamic.

(Отчаяннымъ голосомъ.)

Ой за-ду-шить!

По-мо-ги-те!

(Толпа.)

Братцы, братцы разни-те!

(Народъ все прибываетъ.)

Кто де-рет-ся?

Что за драка?

Тол-ку чортъ тутъ не добьет - ся!

братцы крѣпче придержите!

Растащете ихъ!

Онь что

Душу сгубить онъ мо - ю!

(Грозно.)

У - бью!!

sf

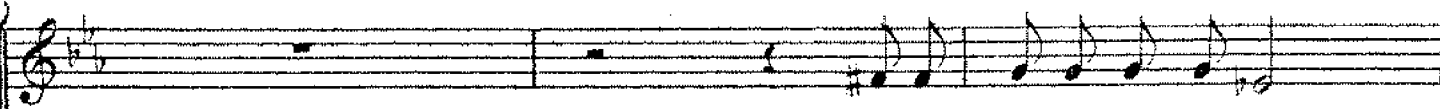

Невзду - мльонъ по врежденъ!

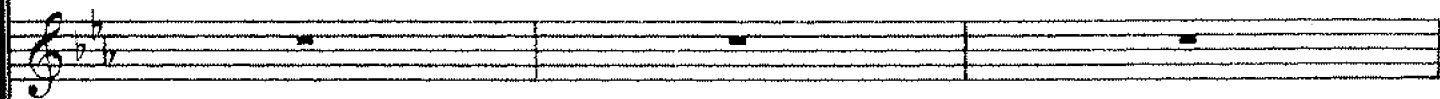

(Старайтесь сыграть Петра
онъ съ мими борется.)

Онъ, что быкъ ка...

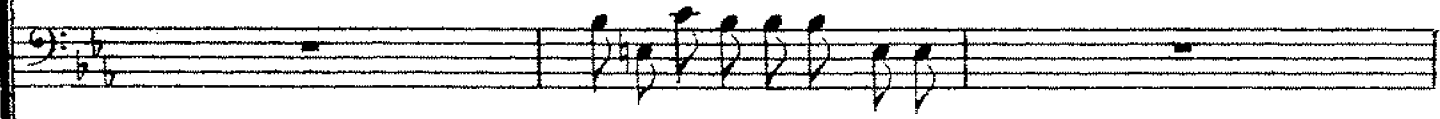

Крыиче, крыиче придержите!

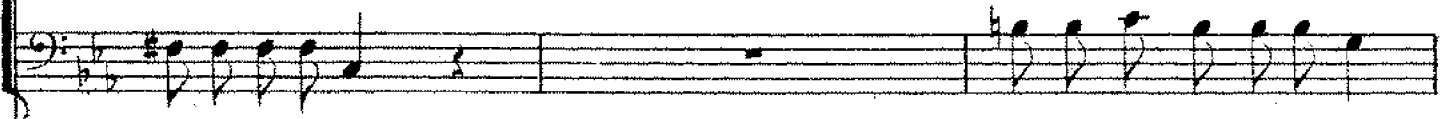

быкъ какой силень!

Онъ, что быкъ ка кой силень!

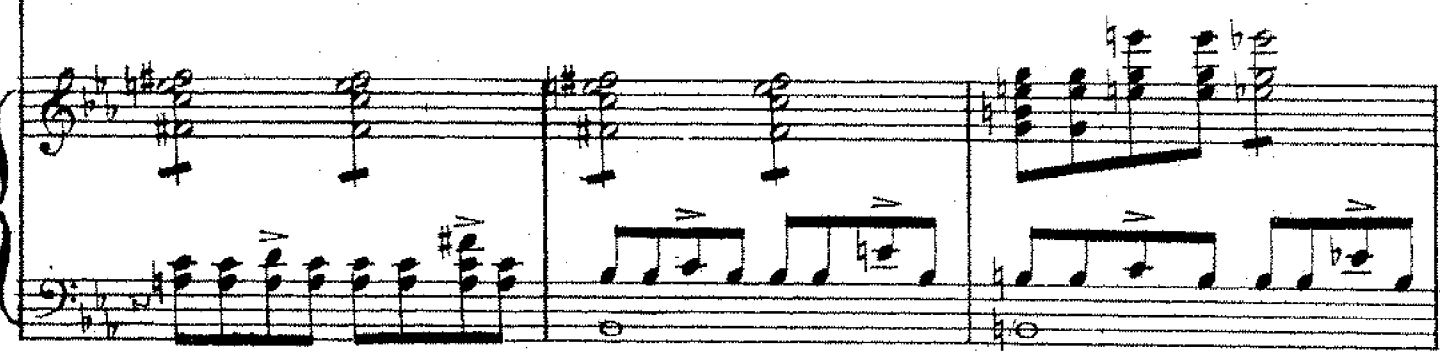
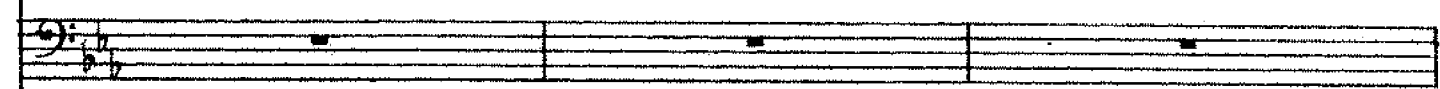
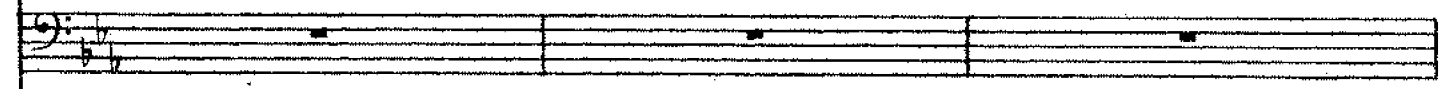
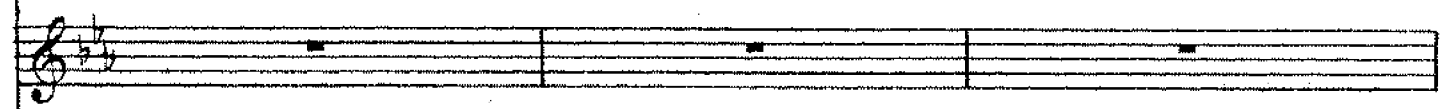

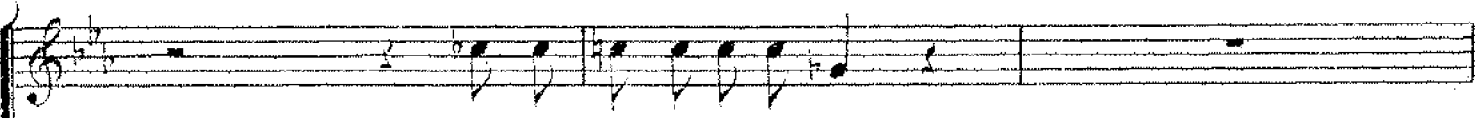

Не въ в - мѣльонъ поврежденъ?

ру-ки, ру-ки-то скру -

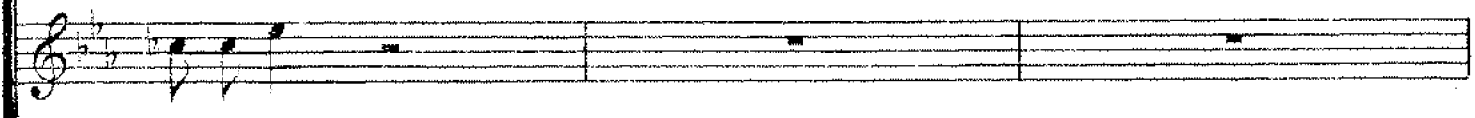

кой силенъ!

ру-ки, ру-ки-то скру - ти-те!

(Схватываютъ Петра на крѣпко.)

(Васю освободили.)

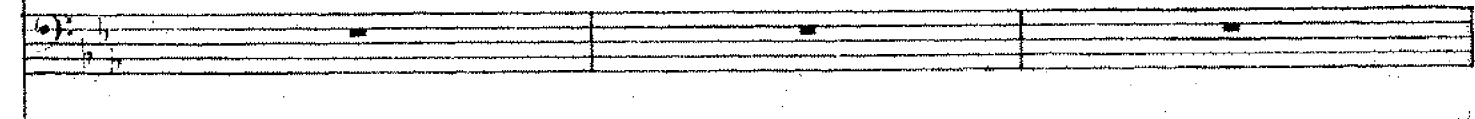
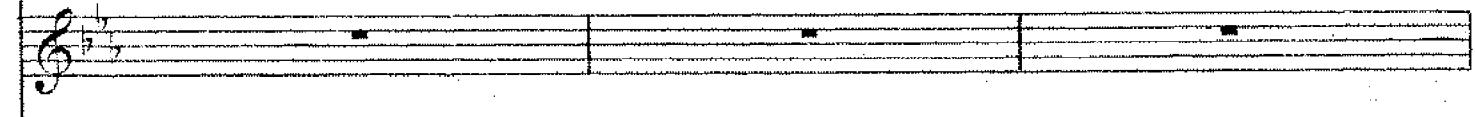

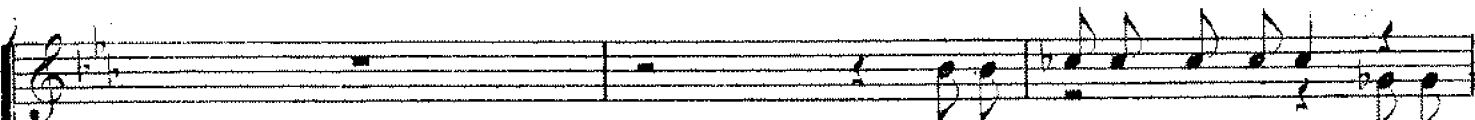

Ужь не бѣсѣливъ немѣ сидитъ? Право

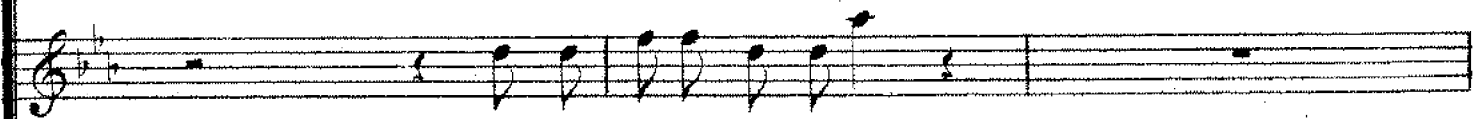

вирямъ прикрутимъ такъ ладнѣй!

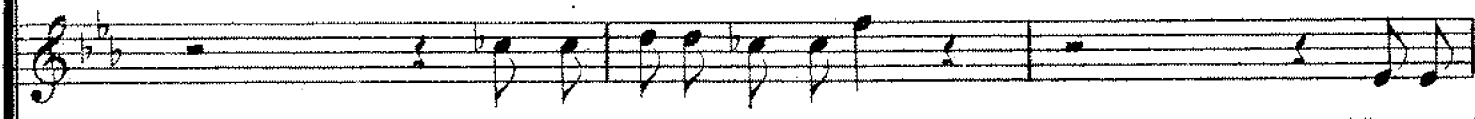

вирямъ прикрутимъ такъ ладнѣй!

Ужь не

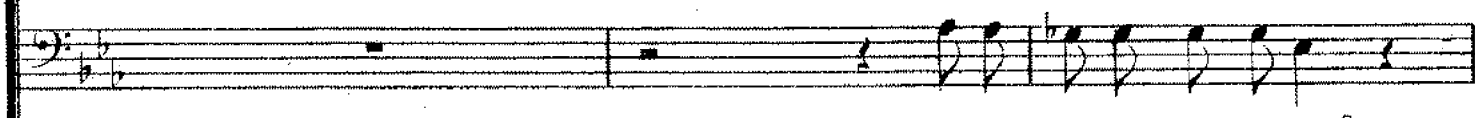

Ужь не бѣсѣливъ немѣ сидитъ?

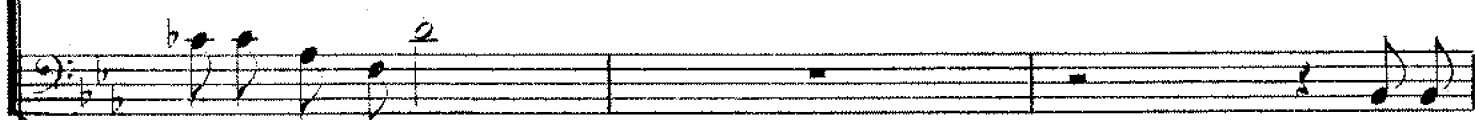

крутимъ такъ ладнѣй!

Ужь не

АЛТЫ 1.

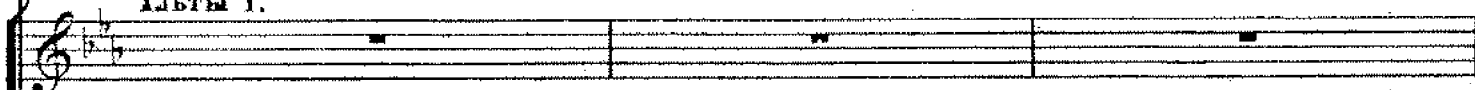

АЛТЫ 2.

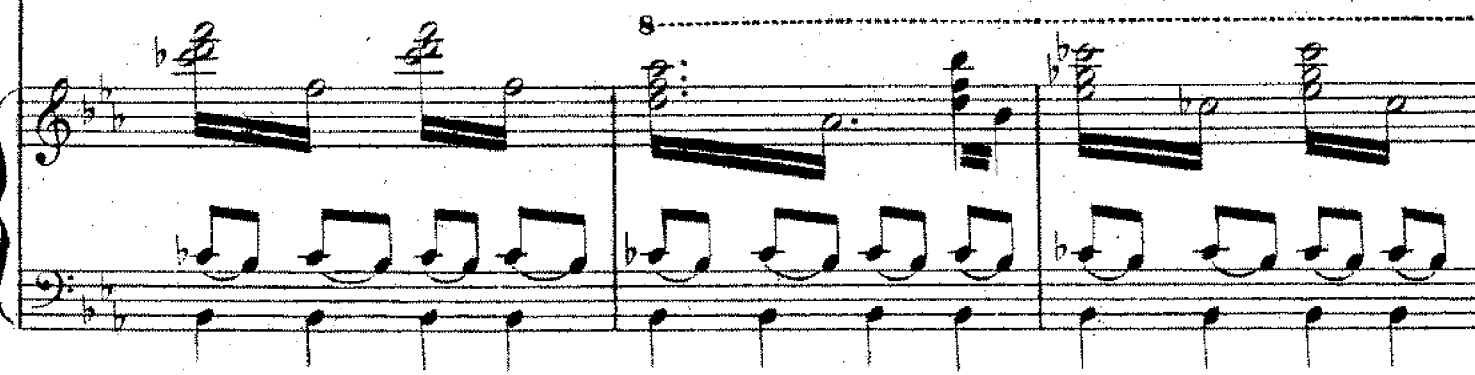
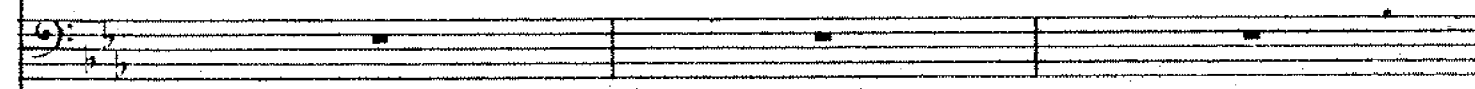
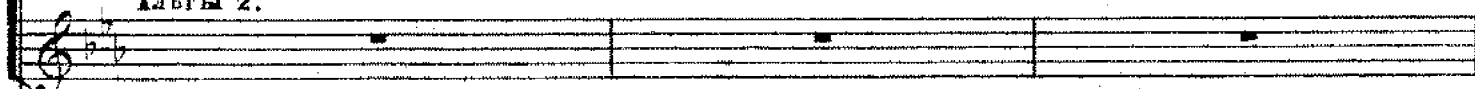

ЖЕНСКИЙ ХОРЪ.

на - ше мѣ - сто свя - то. Ужъ не бѣсъли въ немъ си - дить? Пра - во,

Ужъ не бѣсъли въ немъ си - дить? Ужъ не бѣсъли въ немъ?

бѣсъли въ немъ си - дить!

Ужъ не

На - ше мѣ - сто свя - то!

Ужъ не бѣсъли въ немъ?

бѣсъли въ немъ си - дить?

Ужъ не бѣсъли въ немъ?

ff
Пра - во!

Пра - во,

Пра - во?

ff

sf

на_ ше мѣ_сто сви_то! Слов_но звѣрь ка_кой Слов_но

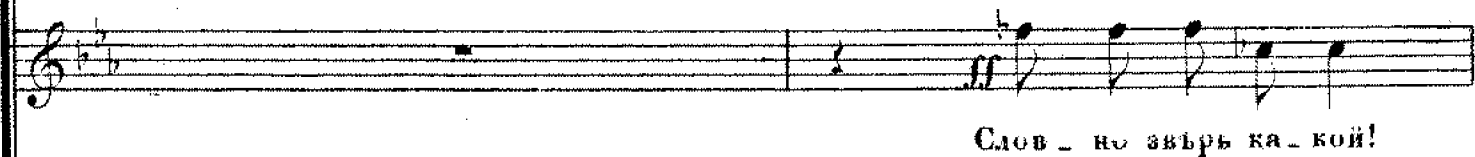

Слов_но звѣрь ка_кой!

бѣсъ ли въ немъ? Ужь но бѣсъ ли въ немъ си_дять!

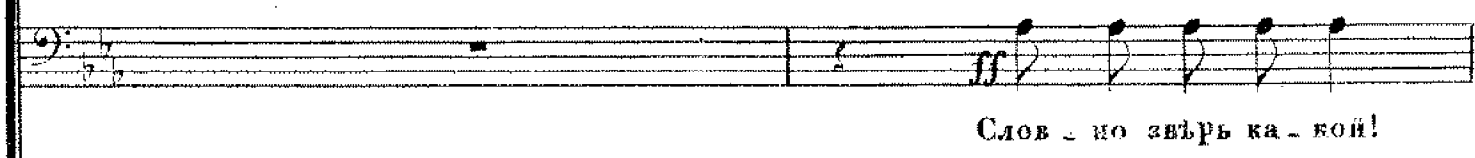

Слов_но звѣрь ка_кой!

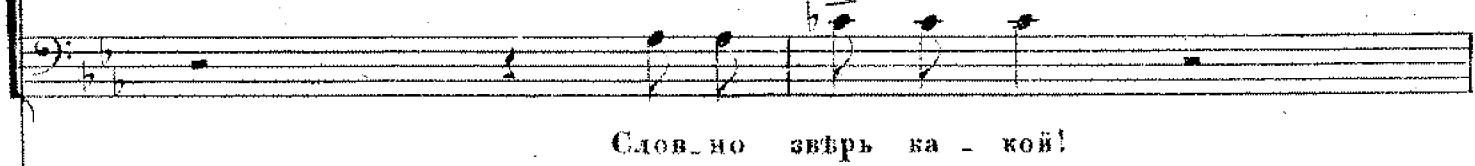

Слов_но звѣрь ка_кой!

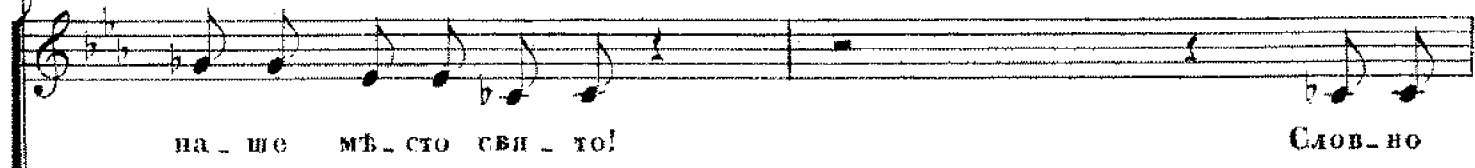

на_ ше мѣ_сто сви_то! Слов_но

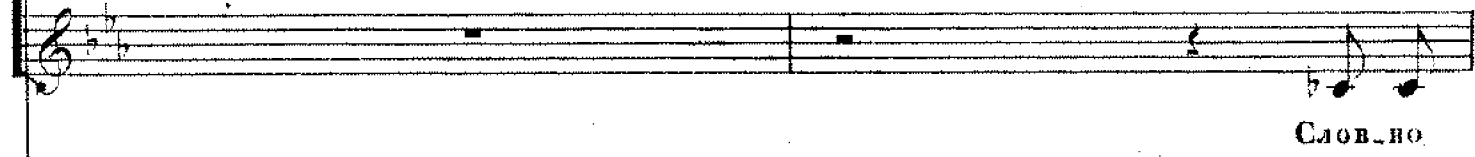

Слов_но

sf

звѣрь ка кой гл я дить!

Слов но звѣрь ка кой, звѣрь ка кой гл я дить!

Слов но звѣрь ка кой, звѣрь ка кой гл я дить!

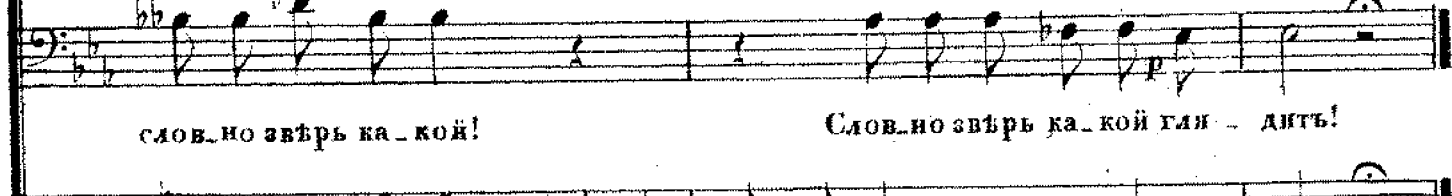

слов но звѣрь ка кой! Слов но звѣрь ка кой гл я дить!

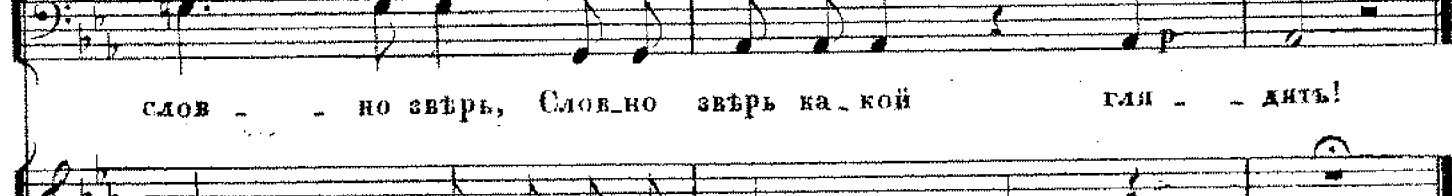

слов но звѣрь, Слов но звѣрь ка кой гл я дить!

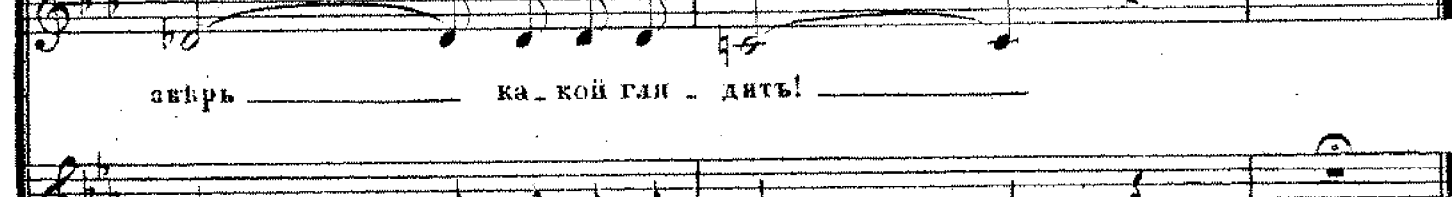

звѣрь ка кой гл я дить!

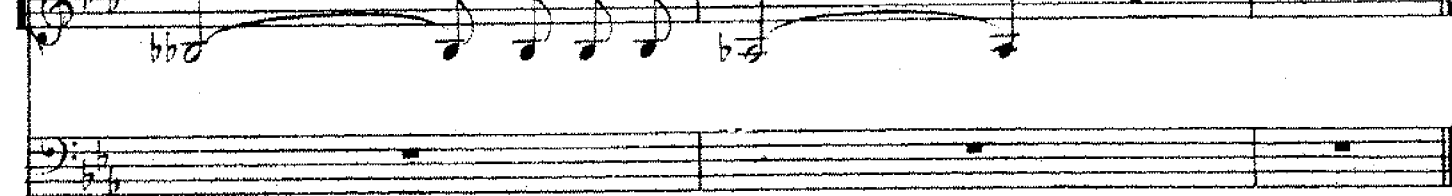

звѣрь ка кой гл я дить!

dim.

.. 24.

СЦЕНА ГРУНИ.
 „ЗДРАВСТВУЙ МОЛОДЕЦЪ“
 изъ оперы
ВРАЖЬЯ СИЛА
 А. Н. СЪРОВА.

Переложение
 Г. О. ДЮТША.

Allegro.

PIANO.

(Петра держутъ, связавъ ему руки назадъ, Груня къ нему подходитъ.)

ГРУНЯ.

(Бойко и злобно.)

Здрав - - ствуй, мо - лодецъ у - да - лый! Что такъ

(Насмѣшливо.)

mf

Э - - такъ на - рню хо - ло - сто - му

Не при - ста - - ло то - - ско - вать;

Лу - чше къ дѣв - камъ по - - до - брать - ся, Да не -

вѣ - - сты по - - ис - кать!... И - - ли,

мо - жетъ ужъ на - ша - ся? Вамъ вѣдь

ПЕТРЪ. (Стараясь вырваться.)

За мол - чие, по - ка жи - ва ты!... сьбо - ры то лег - ки!... Шу -

тишь ру - ки ко - ро - тки!... Шу -

тишь шу - тишь! Шу - тишь ру - ки ко - ро -

тки!

ХОРЪ. Ай да дѣ-вка! мо-лод-ца! До-ва-жай, смѣ-лвй, ку-ща!

Ай да дѣ-вка! мо-лод-ца!

ff

(Со смѣхомъ.)

до - ба - жай, смѣ - лѣй кунца!

Дамъ со - вѣтъ те - бѣ бла - гои и: Но - - ва -

жай — се — бя до — мой, Да сор —

ви тамъ серд — — це зло — е Надъ сми —

рен — — ни — цей — — же — ной! Да сор —

ви все серд — це зло — е Надъ сми — рен — ни — цей же —

ной! Ты но бьешь, о на по -

Ай, да дв - вка мо - дол - ца!

на - четъ - Мы же, ста - немъ здѣсь гу -

лять По - смо - три мой на рѣ -

(Быстро уходить)
обнять Васю.

чен - ный съ горь - ме - ни пой - деть ка - тать!

Ай да дѣ - вка Ха, ха, ха!

(Со смѣхом.)

Ай да дѣ - вка!

ха, ха, ха, ха, ха, ха, ха! Ну! от -

дѣ - ла - ла ку - ща!

(Кларнетъ на сценѣ)

p

m.g.

(голоса из народа) Чтожь намъ дѣ - лать съ нимъ те - перь?

Ишь тря_сет_ся сло_вно

ПРЯНИЧНИКЪ ТЕНОРЪ.

Что - же не - ча ду - мать тутъ: На ве - ре - во - чку, да

авръ!

ЕРЕМКА.

(съ насмѣшкой.)

въ судъ!... Экъ, что взду_малъ! Что - же бу - деть! И е - го. и насъ за -

СТРЕЛЕЦЪ

СБИТЕНЩИКЪ.

СТРЕЛЬЧИЦА.

су- дить! А вѣдь прав- да! Э- то такъ! По- си- нѣль со вѣсьмъ бѣд -

нйкъ, за- ду- шиль- бы на- рень - на! Э- ко ди- во! Ту- ма - ка Просто за- дадь! Я тутъ

быль, Онъ сѣль - нѣй, ну - и по - биль! Раз - ви -

жи - те!... Пусть и - деть! Чортъ ихъ пѣ- ныхъ раз - бе -

ПЕТРА. (освобождаясь)

реть!...

СТРЪЛЦЪ.

ПЕТРУ. (наставительно.)

Во хмѣ лю, братъ, ты бу-ль,

ЕРЕМКА. (Громко.)

Пить тебѣ знать не го-ди-тся!

Для че намъ не во-се-ли-тся?

Но въ ма-ся-на

Всѣ пьютъ!

ПОѢЗДЪ ПРОВОДОВЪ МАСЛЯНИЦЫ

изъ оперы

ВРАЖЬЯ СИЛА

А. Н. СѢРОВА.

Переложение
Г. О. ДЮТША.

Allegro.

ПРЕМРА.

PIANO.

Musical score for the introduction (Премра) of the piece 'Вражья сила' from the opera 'The Oil Train' by A. N. Scriabin. The score is in 2/4 time and features a piano accompaniment with dynamics ranging from *pp* to *sf*.

(Присматривался къ куклѣ)

Э - ва!

Ма - сля - ну во - зуть!

Musical score for the vocal entry of the character 'Э - ва!' with the lyrics 'Ма - сля - ну во - зуть!'. The score includes a vocal line and a piano accompaniment with dynamics ranging from *p* to *sf*.

Continuation of the piano accompaniment for the vocal entry, featuring dynamics ranging from *pp* to *p*.

sf pp mf

СВЯТЕНЩ.

Вотъ, такъ ли-хо от-ди-ра-ютъ!

sf p sf

БРЕМНА.

Гляньско!.. чер-ти!

Цѣ-лый рой!

p sf

СТРЕЛЕЦЪ. (со смѣхомъ.)

Важно гостью прово - жа - ютъ!

БРЕМКА.

На голъ, значить, на по - кой!

СОПР. I.

СВѢТЕНЦЪ. (со смѣхомъ.)

Во-на, во-на! Шуть ка- кой! Ахъ, раз - дуй те-бя го - рои!

АЛТЪ. I.

СОПР. I.

АЛТЪ. II.

Бог - ка!

За - яць!

Вотъ у - ро - ды!

ЕРЕМКА.

Э - вонъ!

(Сами приближаются.)

тол - ще во - е - но - ды!

СТРЕЛЕЦЪ.

А! са - ма, род - на - я, прегъ!

КРЕМКА. (Весело.)

(Сами выхвалялись по-своему.)

Раз - сту - пись чест - ной на - родь!

СТРЕЛ.

ПРЯНИЧ.

Глянь!

ед -

Эсь боль - шу - ща - я ка - ка - я!

СЫНТЕН.

ва си - дить вьса - нихъ!

Зна - чить, жир - но всть род -

на - я!
 еремка.

Раз - доб - рь - ла на бли - нахъ!

ТЕНОРА,
 Экъ боль - шу - ща - я ка - ка - и!

СОПРАНЫ,
 Экъ, боль - шу - ща - я ка -

This system contains the vocal lines for the Tenor and Soprano and the piano accompaniment. The Tenor part has the lyrics 'Экъ боль - шу - ща - я ка - ка - и!' and the Soprano part has 'Экъ, боль - шу - ща - я ка -'. The piano accompaniment continues with similar rhythmic patterns.

СОПР. АЛТЫ (всѣ.)
 ка - и!

ТЕНОРА. (всѣ.)
 Раз - доб - рь - ла на бли - нахъ!

Раз - доб - рь - ла на бли - нахъ!

This system contains the vocal lines for the Soprano Alto and Tenor, and the piano accompaniment. The Soprano Alto part has the lyrics 'ка - и!' and the Tenor part has 'Раз - доб - рь - ла на бли - нахъ!'. The piano accompaniment features a more complex rhythmic structure with some triplets.

СОПР. АЛТЫ.

(Божь во всю ночь.)

Ши - - - ро - - - ка - и ма - - -

ТЕНОРА .

Ши - - - ро - - - ка - и ма - - -

БАСЫ.

Ши - - - ро - - - ка - и ма - - -

ДВА БРАЖЯ.

Ши - - - ро - - - ка - и ма - - -

ВРЕМКА.

Ши - - - ро - - - ка - и ма - - -

Сляница! Широк

Сляница! Широк

Сляница! Широк

Сляница! Широк

Сляница! Широк

fff

ка - я ма - сля - ни - ца!

ка - я ма - сля - ни - ца!

ка - я ма - сля - ни - ца!

ка - я ма - сля - ни - ца!

ка - я ма - сля - ни - ца!

ка - я ма - сля - ни - ца!

p *f*

ЕРЕНКА.

Но ве - зли вонь изъ го - ро - да!

ТЕНОРЫ.

Но ве - зли вонь изъ

Но ве ..

БАСЫ.

Но ве - зли вонь изъ

го - ро - - да! На са - няхъ на со - ло - мен - ныхъ, На са -
 зли вонъ ихъ го - ро - - да
 го - ро - - да! На са -

mf

няхъ на со - ло мен - ныхъ, Да съ у - при - жкой мо - чаль - но -
 На са - няхъ на со - ло - мен - - ныхъ;
 няхъ на со ло - мен - ныхъ,

ю!

Да съ у - при - жкой мо - чаль - но - ю! Съ бо - ро -

Да съ у - при - жкой мо - чаль -

Да съ у - при - жкой мо - чаль - но - ю!

mf

до - ю ку - дель - но - ю,

но - ю!

Съ бо - ро - до - ю ку -

Съ го - ло - во - ю по - хмель - - но -
 дель - но - - ю,

This system shows the piano accompaniment for the second system, featuring a complex texture with chords and melodic lines in both the treble and bass clefs.

ю!... (Не всё уходит со сны.)
 Съ го - ло - во - ю по - хмель - но - - ю!...

This system contains the third vocal line and piano accompaniment. The vocal line includes a parenthetical instruction: "(Не всё уходит со сны.)". The piano accompaniment continues with similar textures.

This system shows the piano accompaniment for the fourth system, continuing the musical texture with chords and melodic lines in both the treble and bass clefs.

СЦЕНА ПЕТРА И ЕРЕМКИ

»ЧТО СНИГИРЮШКО НЕ ВЕСЕЛЪ“

изъ оперы

ВРАЖЬЯ СИЛА

А. Н. СЪРОВА.

Переложение
Г. О. ДЮТША.

(Насмѣшливо и лукаво, брэнча на балалайкѣ.)

Allegro con moto.

ЕРЕМКА.

Музыкальный фрагмент для Еремки. Включает вокальную партию и фортепиано. Темп: Allegro con moto. Ключ: Бемоль мажор, 3/4 такта. Динамика: p.

Что сн - ги - - рю - шко не

Музыкальный фрагмент для Еремки. Включает вокальную партию и фортепиано. Темп: Allegro con moto. Ключ: Бемоль мажор, 3/4 такта. Динамика: p.

ве - селъ? Что го - ло - ву - шку по - вѣ - селъ?... А - ли ма - ло по ле -

Музыкальный фрагмент для Еремки. Включает вокальную партию и фортепиано. Темп: Allegro con moto. Ключ: Бемоль мажор, 3/4 такта. Динамика: mf.

такъ? - Аь ря - бн - ки не кле - валъ?..

ПЕТРЪ. (Мрачно, глубоко расстроенный.)

На смѣ-я - - - лась на сво-бо-ды! О-сра-ми-ла при на

ро-ды!! Не за-быть мнѣ тѣ-сло - - - ва!

ЕРЕМКА.

Эхъ ты, — ду-ря го-ло-ва! Не лю-

би-ла-бъ, не ру-ге-ла, А же

ной-то по про-ка-ла Сир-о-сту чтоль, о-на те-те-ба о-

(Танцевенно) ПЕТРЪ, (Вздвргаувъ.)

бя на? Вся по-мъ-ха тутъ же-на! Ой-ли?

БРЕМКА.

Вър-но го-во-рю... Да пожа-луй смасте-

ПЕТРЪ. (Съ недоумѣніемъ.)

рю э-то дѣльце... Какъ же та-въ?

ЕРЕМКА.

Про_симъ ми_лости—

вѣка_бакъ! Вышлемъ ма_лость:

А во_ томъ но_рас — — кинемъ адъсь у_

(Передъ дверьми кабака.)

момъ.

Две_ри на_стежь!

и и_ду!

Буй_ну

го_ло_ву

ве_ду!

(Уходить въ кабакъ.)

dim. al pp

СЦЕНА ВАСИ
 „ЕКО ДЪЛО! ЗАТОЛКАЛИ!“
 изъ оперы

ВРАЖЬЯ СИЛА

А. Н. СЪРОВА.

Ноты с сайта www.notarhiv.ru

Чертежи
Г. О. ДЮТША.

Agitato assai. (Издали отголоски похваста.)

PIANO.

Нар

ВАСЯ.

(Возрасть заклопоченный.)

Э-ко дь-ло! За том-ка-ди! Все бо-ка пе-ре-ло-ма-ли!

Вслед за - по - ъз - домъ на - родъ Сло - вно

ма - лый, - такъ и греть, Такъ насъ съ Гру - ней за вер -

тв - ли, Что по - ди вотъ встрѣтсѣ съ ней! Ду - малъ

сѣ_ла на ка_че_ли Нѣть ни тамъ, ни у са_ней_

Въ су_ма_то_хъ глаъ столкнутся! А сю_да должна вер_

The second system continues the musical score with the same vocal and piano parts. The lyrics are written below the vocal line. The piano accompaniment maintains its rhythmic pattern.

ВАСЯ.
нуть_ся!

БРАЖИ. (НѢЗЫМЫМЪ И ГѢНЪИМЫМЪ ГОЛОСОМЪ.)
„По_лу_бу_бокъ новый есть, Не до_мой_же е_го несть“

ПЕТРЪ.

ГОЛОСА ВЪ КВАРТЕ.

ЕРЕМКА. (Въ кабаѣ.)

Долго вамъ не гоже ждать!

Эй ви-на! Е-ще по-дать!

(Очень трусливо.)

Э-то Петръсь Ерем-вой, да! Ко-ли встрѣтится — бѣ.

pp

(Осматриваясь.)

да! Нетъ на ро-ду то те - перь— Ра-зор -

ветъ какъ ди-кій звѣрь!... У-бь-жать скорь-е на-до, Гдѣ же Гру-ня! Эхъ, да-да! Схоро-

(Быстро причется за казитку въ бы противъ кабака.)

нитъ-ся что ли тутъ? Ну, бь - да!.. О-ни идутъ!..

(Двери кабака отворются въ нея слышнѣе.)

„Не до-мой же о-то несть, мы е - го о-ста-вимъ здѣсь!“

ДУЭТЬ ПЕТРА СЪ ЕРЕМКОЙ

„НУ, СКАЖИ МНѢ ГОЛОВА“

изъ оперы

ВРАЖЬЯ СИЛА

А. Н. СЪРОВА.

Переложение

Г. О. ДЮТША

ЕРЕМКА.

ПЕТРЪ.

PIANO.

(Изъ кабака выходятъ Петръ и Еремка.)

Lento quasi adagio.

ff *p* *pp*

(Мрачно.) (Вся сцена въ полголоса.)

часть шепотомъ. **Больно**

Ну, ска - жи мнѣ го - ло - ва, что на - ду - малъ?

пры-токъ! Мнѣ на-кой-же тутъ при-бы-токъ? Такъ вотъ все е-му ска-жи!

(Насмѣшливо.)

Прежде деньги по-ло-жи! —
(Вынимая кошелекъ.)

Ну коль ты мощну сво-

Я за-э-тнѣ не сто-ю. —

ю Не жа-лѣ ошъ. Я бѣ-ду тво-ю ми-гомъ от-ве-ду!...

(Тайственно.)

(Внушительно.)

Слу_шай: На_до, о_вдо_вты! Не

(Почти не понимая.)

Что?

pp#

pp

ppp

ввьь бь_ду тер_петь! На тво_емъ, ку_пецъ, я мь_ств по рь_шилъ бы...

pp

(Полушепотомъ.)

Да съ ней! Вы_брать ноч_ку по тем_

(Все полунедоумывая.)

съ кьмь?

pp

нѣй... Про-па-да-ютъ же бѣды въ-сти лю-ди... (Съ ужасомъ.)

Что ты!?

ppp

(Докапчивая же томъ.) **Agitato.** (Съ усмѣшкой.)

Вы - - вѣдь-нѣтъ... (Въ возгласіи.) Аь струхнулъ?

Чел-о-вѣкъ-ты А-ли бѣсъ?...

ppp

(Шопотомъ, въ ужасѣ.)

Moderato. И такъ мнѣ въ уши

ppp

(Шепотомъ)

Въ-терь шенчеть... ты по-

Кто то шенчеть...

по ночамъ...

слу-шай:

Шенчеть онъ какъ быть дѣламъ, —

(въ суетномъ страхъ.)

Въ-терь?!

Въ-терь?!.. Аьзабыль что кол-дунъ то говорилъ?

„Быть те_бѣ по ввѣ_за_ну мо_ло_дець!“ „Да надобно, что бы
 „Да надобно, что бы

pp

„вѣ_терѣ въ полно_чи На ше_п_таль какъ дѣ_лу быть!“
 „вѣ_терѣ въ полно_чи На ше_п_таль какъ дѣ_лу быть!“

(Значительно)

По нилъ? (въ ужасѣ) *ppp* А, братъ штука не нло_ха?!... (въ сильнѣйшей борьбѣ) *pp*
 По нилъ! Нѣтъ, не смѣю!... Грѣхъ.

pp

(Ненегово.)

да жить — на му-ку съ не-ю. — Ти же-лѣй — то-го грѣ-ха!...

Музыкальный фрагмент, включающий вокальную партию и фортепиано. Темп 2/4, тональность G-бемоль мажор. Вокальная партия начинается с ноты G4, за которой следуют ноты A4, B4, C5, B4, A4, G4, F4, E4. Фортепиано играет аккорды и мелодические линии. Динамики: *ff*, *m.d.*, *m.d.*. В конце фрагмента видны ноты *собо*.

За - ти - - вуль - - ме - ни лу - ка - вый Вь са - мый

Музыкальный фрагмент, включающий вокальную партию и фортепиано. Вокальная партия продолжает мелодию с ноты E4, за которой следуют ноты D4, C4, B3, A3, G3, F3, E3. Фортепиано играет ритмический рисунок из восьмых нот. Динамика: *m.d.*

о - - - муть го - ло - вой, Во - ро -

Музыкальный фрагмент, включающий вокальную партию и фортепиано. Вокальная партия продолжает мелодию с ноты D4, за которой следуют ноты C4, B3, A3, G3, F3, E3, D3. Фортепиано играет ритмический рисунок из восьмых нот. Динамика: *m.d.*

ти - ться кь жи - зни преж - ней Я не

Музыкальный фрагмент, включающий вокальную партию и фортепиано. Вокальная партия начинается с ноты G4, за которой следуют ноты A4, B4, C5, D5, E5, F5, G5. Фортепиано играет аккорды в правой руке и ритмический рисунок в левой. В конце фрагмента указаны динамические обозначения *piu f string.* и **ff**.

въ си - лахъ!... Самъ не свой!...

Музыкальный фрагмент с вокальной партией и фортепиано. Вокальная партия начинается с ноты G4, за которой следуют ноты A4, B4, C5, D5, E5, F5, G5. Фортепиано играет аккорды в правой руке и ритмический рисунок в левой. В начале фрагмента указано направление *(Съотчаянною рѣшимостью.)*. В конце фрагмента указаны динамические обозначения **f** и **ff**.

Не по - бо - юсь грѣ - ха! О -

Музыкальный фрагмент с вокальной партией и фортепиано. Вокальная партия начинается с ноты G4, за которой следуют ноты A4, B4, C5, D5, E5, F5, G5. Фортепиано играет аккорды в правой руке и ритмический рисунок в левой. В начале фрагмента указано направление *(Къ Еремѣи сильно.)*. В конце фрагмента указаны динамические обозначения **f** и **ff**.

дна мнѣ от - ра - да! Гру - ню мнѣ, Слышишь ли, Гру - ню мнѣ на - до.

(Съ легкой улыбкой.)

Lento.

pp Ну такъ какъ же да, аль нѣтъ?
(Въ гяжеломъ раздумьѣ.)

Грѣхъ во - ли - кій!

pp colla parte. pp mf

Мой со - вѣтъ: Ча - су туть не тра - тить

pp

да - ромъ По - рѣ - шить однимъ у - да - ромъ И - ша - башъ!

(очень мрачно.)

А по - томъ — от - селъ мах -

А что-жъ по - томъ!

(Все почти шепотомъ.)

немъ Мет на Вол - гу, тамъ не ма - ло Есть ле - совъ, гдѣ не бы -

pp

p

ва - ло Че - ло - вѣ - чьяго слѣ - да.

(Усиливается.)

У - ле -

(Говоркомъ.)

Ан то бы было все сподручно Я лошадохъ приго -

твѣ бы съ ней ту - да!

piu stretto.

ню. Я лошадохъ приго -

(Вдохнувшись богъ и богъ.)

Грусть то - ску по хо - ро - ню

piu stretto.

ню!

Бу - ду съ Груней, бу - ду съ Гру - ней не - раз - лу - чно!

(Про себя.)

(Съ страстнымъ Увлеченіемъ)

Дѣло стало ладить... ся...

Въ дальній край не - вв - - - дол - мый У - ве - зу о - е - е

Сбро - шу съ плечъ по - сты - - - ло - е пре - - - жне - е жи -

Ско - ро и ко - нецъ!

По - па - дешь - ся въ ла - ны мнѣ,

ть!

Во - - - лень какъ ми - - - те - ли - да

По-го-ди, ву-пецъ!

По сре-ди сте-пей! Съней, съ мо-ей ле-бе-душкой,

p *f*

Только по рѣ-ши ско-рѣи Ты съ сво-ей же-ной Такъ со-мною по-

Съ Гру-нюшкой мо-ей! Съней, съ мо-ей ле-

f

rall.

дѣ-лишь Ты сво-ей каз-ной!

бе-душкой, съ Гру-нюшкой мо-ей'

p *pp* *m.d.*

Ну! — рь-шай-же! —
 (Схватывая Еремку за руку.)
 Рь-ше-но! Ко-ли вы-дань — за од-но пронадать!

Да мкв ка-ка-я
 Какъ чер-ви-ка я раз-дав-лю!
 (Спокойно.)

польза дь-ло-то открыть? Тутъ вьдь до-негъ не на-жить!
 (Решительно.)
 Что? за-то-ро-
 Действуй!
 (Холодно.)

(Спокойно.) (Спокойно.)

пиль? Въ_рно-ли рѣ_шилъ? Лад_но, ко_ли такъ.

(Отчаянно.) (Запальчиво.)

Дѣйствуй! Дѣя_воль!

(Очень мрачно.)

Знаешь, долѣй бу_е_ракъ? Тамъ есть нуста_я,

(Мрачно.) pp Какъ не знать!

Ста_ра_и, из_ба_л_сна_и Въ той избѣ ты жди ме_ня. —

Ждать? Зачѣмъ?

Раз.

По-ду и За тво-ей, ку-пец, же-ной

„ Мужъ зо-ветъ, ле-жить больной“ На пле-ту ей что ни-будь (ба-бу

долго обма-нуть...) А потомъ— тво-е уждьбо! Слышалъ?

(Мрачно..)

Ладно!

mf cres:

(Осматривался.)

Вот стемнѣло,

Собирайтесь в нуть пора—

Надо кончить лоутра!

*Mosso e con molto fuoco.**ff*

(Петръ и Еремна уходятъ.)

*mf**ff**ff**mf**p**m.d.**p**pp*

ФИНАЛЪ 4^{ГО} АКТА
СЦЕНА ВАСИ И БРАЖНИКОВЪ
 изъ оперы
БРАЖЬЯ СИЛА
 А.Н. СЪРОВА.

Переложеніе
 Г. О. ДЮТША.

Agitatissimo.

PIANO.

ВАСЯ. *(Отъ волненія и снуга едва говоритъ.)*

Ахъ ты Гос-по-ди! Ахъ ты, Бо-же мой

До - сихъ поръ дро - жать Мо - и но - жень - ки! Вотъ при - вель Гос - подь

Что у - слы - шать мнѣ! За - гу - бить хо - тять Не - по - вин - ну - ю!

Ду - шу вы - рѣ - зать Хри - сті - ан - ску - ю Ахъ ты Гос - по - ди!

Ахъ ты, Бо - же мой! Вотъ при - вель Гос - подь Что - у - слы - шать мнѣ!

Ах ты Гос-по-ди Ах ты, Бо-же мой!

Ско-рь-е род-

f *piu mosso.* *cres:*

ных по-в-стий!... Как э-та-кой грех до-пу-

(Убегает.)

СТИТЬ.

Moderato.

(Въ дали оглоухи въсѣнь.)

Cornet.
 Viola Pizz.
 Piano accompaniment for the second system.

Piano accompaniment for the third system.

Два бражника выходятъ изъ кабака обнявшись,
очень хитрые, пишутъ мыслете.

(Тѣмъво.)

1^й БРАЖНИКЪ.

Ай да масл-на,

раз-ве-се-ла-я

Vocal line and piano accompaniment for the third system.

Ай разгульи-це!

Ай разгульи-це, мо-ло-децко-е! Ай разгульи-це

По-гу-ля-ла ду-ша- до на-тѣ-ши-лась,

мо-ло-децко-е!

2^й БРАЖНИКЪ.

Вся-кой ра-достью по на-сы-ти-лась! Вся-кой ра-достью

pp

(Сходить.)

но на-сы-ти-лась!

ДѢЙСТВІЕ V.

№ 30.

АНТРАКТЪ

изъ оперы

ВРАЖЬЯ СИЛА

А. Н. СЪРОВА.

Moderato.

PIANO.

ppp (Вьюга)

ppp cresc.

f dim. ppp

(Лий собакаъ аз опущенымъ ляннѣсомъ.)

(Ночь. Матильда. Волгитъ буеракъ)

(Занавѣсъ поднимается.)

sf

(Сцена пуста)

sf

(Собаки.)

p

pp

(Свистъ вьюги.)

p

cresc.

(Свистъ перерывается.)

poco accel

ff

(Лай)

Mosso assai.

f

agitato quasi presto

СЦЕНА ПЕТРА ВЪ БУЕРАКЪ

„ НЕ УБИТЬ ЗМЬЮ “

изъ оперы

ВРАЖЬЯ СИЛА

А. Н. СЪРОВА

Andante.

PIANO.

p ПЕТРЪ. (Одишь.)

Не уби́ть змѣю

Не исжи́ть бѣду

Та змѣя

дѣ по дя - тамъ пог - зеть.

Та бѣ - да за мной слов - но тѣнь бѣжитъ.

bis. Чу о - на!!

на... Грунь - ка съ Вась - ко - ю на са - няхъ дво - емъ.

Вот и рьче - я! Так женой корить вас смъ ха - ет - ся.

Allegro.
За - мол - чи! Ду - ша раз - ры - ва - ет - ся.

Хоть на мигъ за - мол -

чи! не ко - ри! не ко - ри! какъ миѣ быть, го - во - ри! го - во - ри! на у -

чи! Чу!

p

pp

8

Колдунь едой...

Andantino.
dolento

pp

ПЕТРЪ

Сле-зы, жа-ло-бы Сто-вы слышу и.

Видно мѣста вѣроятъ тебѣ, амѣ ..

я! Нѣтъ! не жить! не жить злой раз ..

луч-ни-ць. бу-ря вой!

(Съ отчаяньемъ.)

Con fuoco.

псы заливайте-ся!

Я про-кля-тый,

я от-

пъ-тый че-ло-вѣкъ

я про-кля-тый!

Такъ ужь я - ли предъ бѣ-до-ю задрожу?

Я-ли смѣ-льн-ый и вѣ-гн-а-зи бѣ-дѣ-г-ля-

жу?!

Meno mosso.

Мнѣ мо-ю ли ми-луш-ку грудь-ю не до-быть?

На мо-ю ли си-луш-ку си-лѣ вра-жьей быть!

Ну, братъ, было съ ней хлопотъ. Уперлася, не в

детъ. Ста-ри - ки ужъ при-ки - за-ли, Чуть не си-ло-ю про-гна-ли.

Moderato.

ДАША. (Входитъ.)

Ой, какъ жут - ко!

въ-теръ во-етъ, вью-га, хо-лодь се-ра-це во-етъ чу-еть знать о - но бь-ду

знать жи - вя-го не най - ду.

pp

ПЕТРЪ. *Presto.*

Ты за-чѣмъ?

Слѣ-дить за мной?

mf

sf

p

Andante sostenuto. ДАША.

Самъ же звалъ, ска-залъ, больной ле - жишь на смѣ-

p sf

p

Andantino.

хал-ся ты!.. Гос-по-ди! столько мукъ, стыда за что же? за что?

mf

Ты сгу-билъ ме-ня, сгу-билъ, О-по-зорилъ о-сра-милъ.

mf

(Стремительно.)

ПЕТРЪ. (Заманиваетъ ножомъ на Дашу Она убѣгаетъ въ бабушку.)

(Крикъ.)

ДАША. ff ЕРЕМКА. p

Она её заковываетъ на воротъ.)

Al

По-рѣ -

шилъ часъ Е-ремкинъ-насту - шилъ.

ЗАКЛЮЧИТЕЛЬНАЯ СЦЕНА

ВОТЬ-ТЕ НА! ТАМЪ СКАЧЕТЪ КТО-ТО!

изъ оперы

ВРАЖЬЯ СИЛА

А. Н. СЕРОВА.

Allegro.

БРЕМКА.

PIANO.

Вотъ-те на! Тамъ скачетъ

кто-то и прѣ-мешенько сю-да? Здѣсь на-врютъ такъ бѣ-

cresc.

(Убѣгаетъ.) ВАСЯ. СТЕПАНИДА.

да! Вотъ из-ба-то! ну до-рогу отыска-ли, сла-ва Богу! Гдѣ же

ИЛЪЯ.

Музыкальный фрагмент с вокальной линией и фортепиано. Вокальные ноты имеют следующие тексты: Да-ша? гдѣжь о-на? Гдѣ-же Дарья? Гдѣ же -

СТЕПАНИДА и АОНМЪЯ.

(Увидавъ Дашу вскрикиваютъ.)

(Крикъ.)

Музыкальный фрагмент с вокальной линией и фортепиано. Вокальные ноты имеют следующие тексты: на? А!

Andante.

СТЕПАНИДА. (Всхлипывая.)

Музыкальный фрагмент с вокальной линией и фортепиано. Вокальные ноты имеют следующие тексты: Дочка! Дочка!

ДРАГОНЪ.

ДОИМЪЯ.

Не спасли...

Са-ми бѣдну-ю посла-ди!

Са-ми на вождъ на-вели.

ИЛЪЯ. *p*

Не-ви-на-я, без-грѣш-на-я

Со Гос-по-домъ о - на! Те - бѣ же тѣма кро-мѣшля-я

бій-ця суж-де - но. Не жди се-бѣ спа-се - ні - я

Не на зем - лѣ не тамъ! Кровь

ближ-ня-го о мще - ні - и взы - ва-еть къ не - бе - самъ.

p

Се свы - ше у - ка -

Нар *pp* (Колоколь.) *pp*

f

зу - ю - щий Намъ путь Гос - по - день перестъ. Шо -

f

rall:

верг - нись въ прахъ къ под - но - жи - ю Рас - ня - та - го за ны!..

ff

p

Конецъ оперы.