ШКОЛЬНЫЙ МАРШ

Музыка В. Алексеева

Слова М. Фроловой

В темпе марша

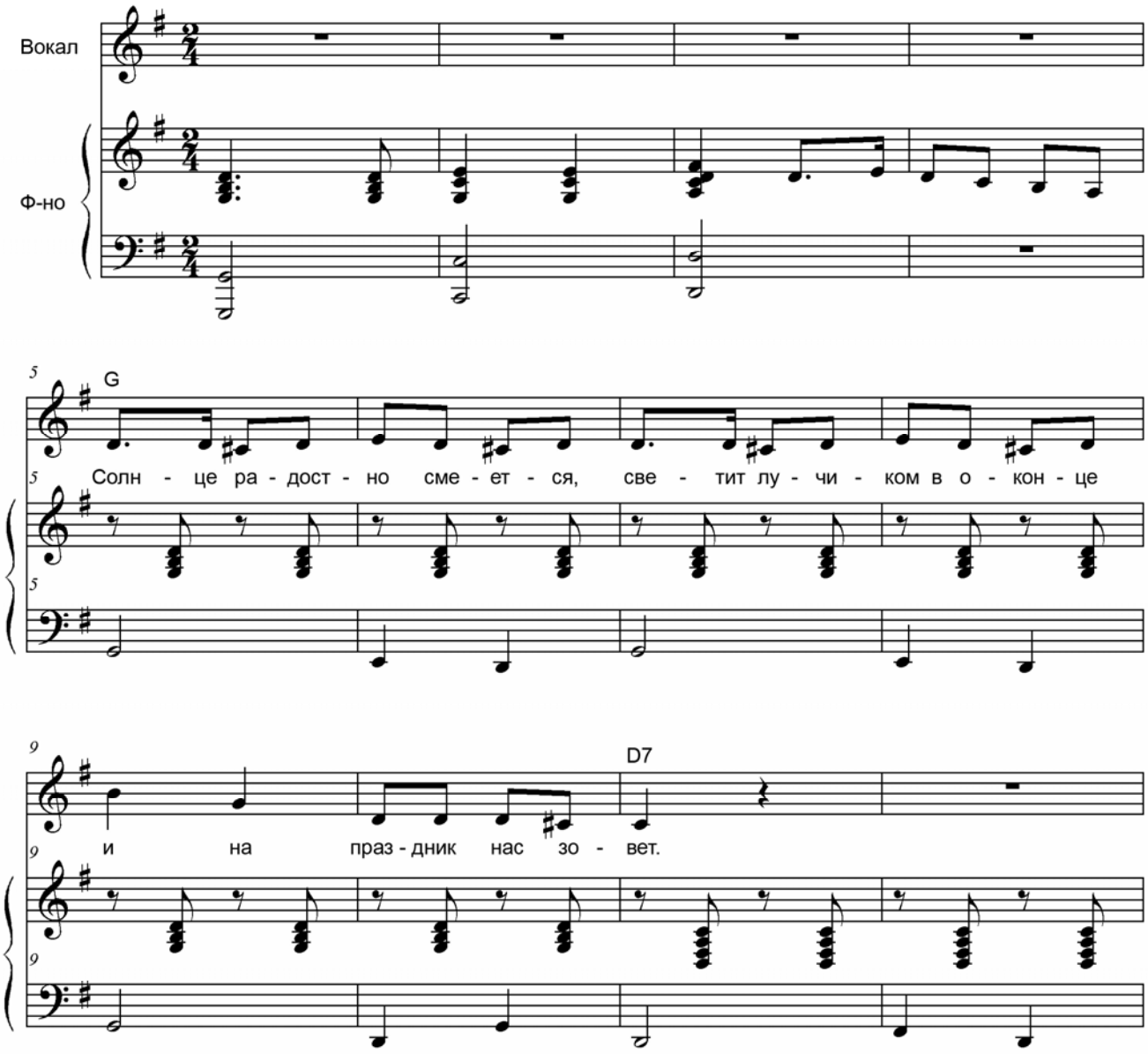

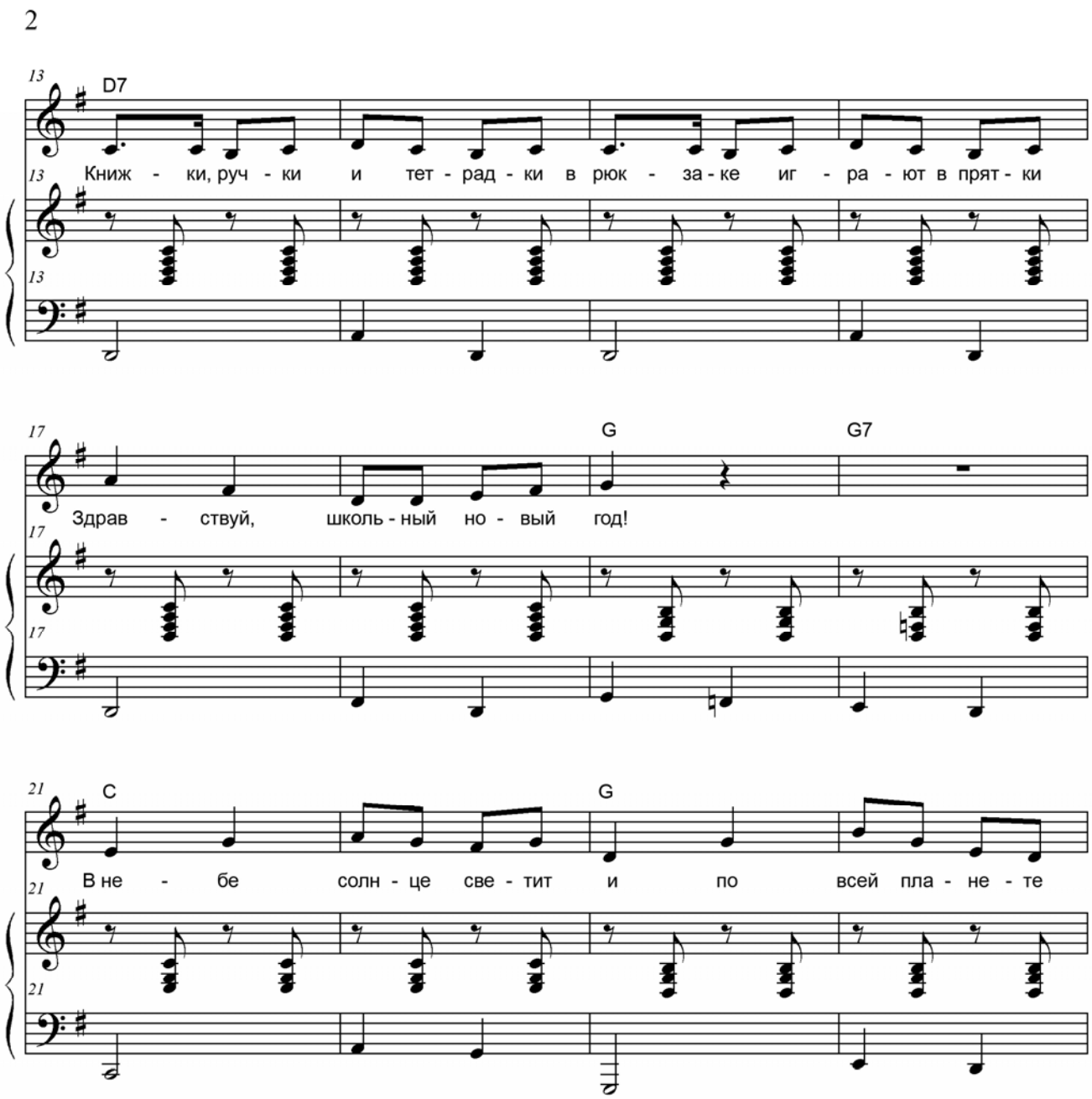
2
13
D7
Книж - ки, руч - ки и тет - рад - ки в рюк - за - ке иг - ра - ют в прят - ки
17
G
G7
Здрав - ствуй, школь - ный но - вый год!
21
C
G
В не - бе солн - це све - тит и по всей пла - не - те

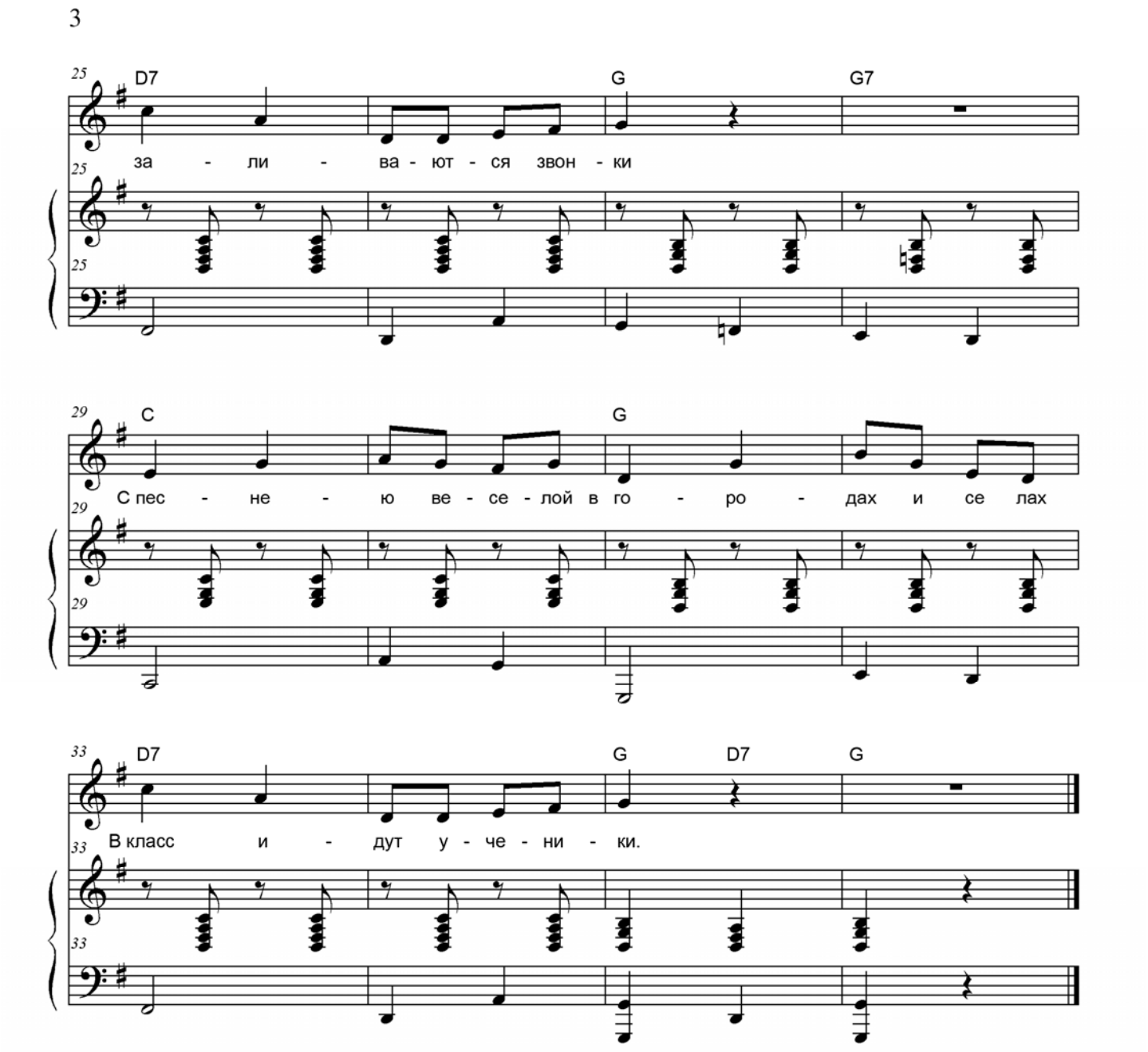

1

Солнце радостно смеется
Светит лучиком в оконце
И на праздник нас зовет

Книжки, ручки и тетрадки
В рюкзаке играют в прятки
Здравствуй, школьный новый год!

Припев:
В небе солнце светит
И по всей планете
Заливаются звонки

С песнею веселой
В городах и селах
В класс идут ученики

2

Закружила осень листья
И рисует, словно кистью
На дорожках листопад

И сегодня мы с тобою
Двери в новый класс откроем,
Где учитель ждет ребят.

Припев:
В небе солнце светит
И по всей планете
Заливаются звонки

С песнею веселой
В городах и селах
В класс идут ученики

3

И под всеми парусами
Вдаль спешит корабль знаний
Всех с собой на борт берет

Будем с радостью учиться.
В жизни новую страницу
Школьный год перевернет.

Припев:
В небе солнце светит
И по всей планете
Заливаются звонки

С песнею веселой
В городах и селах
В класс идут ученики